

<b>DENOMINAZIONE</b>	COMPLESSO SCOLASTICO DI VIALE FRATELLI KENNEDY E VIA TRENTO
----------------------	---

<b>CATEGORIA</b>	FABBRICATI
<b>SUB-CATEGORIA</b>	SCUOLE

<b>UBICAZIONE</b>	VIALE FRATELLI KENNEDY, VIA TRENTO
<b>BENE</b>	INDISPONIBILE
<b>TITOLO</b>	PROPRIETARIO

RIFERIMENTI CATASTALI							
PARTITA N.C.T.	FG.	MAPP.	SUB.	PARTITA NCEU.	FG.	MAPP.	SUB.
1095	48	608		458	48	298	
10218	48	435				298/P	
		606				298/P	1, 2
		607					

DESCRIZIONE SOMMARIA DELL'IMMOBILE	
DESTINAZIONE D'USO	COMPLESSO EDIFICI SCOLASTICI E LUDOTECA COMUNALE
SUPERFICIE TERRENO	
SUPERFICIE COPERTA	3876 MQ
SUPERFICIE COMPLESSIVA	
SUPERFICIE TETTO	
SUPERFICIE AGIBILE	
VOLUME	
VANI	
NUMERO PIANI	1 PS, 3 FT
ANNO DI COSTRUZIONE	

DESCRIZIONE PARZIALE PER MAPPALE		MAPP. 298	SUB.
DESTINAZIONE D'USO	ASILO NIDO DI VIA TRENTO		
SUPERFICIE TERRENO	3026 MQ		
SUPERFICIE COPERTA	844 MQ		
SUPERFICIE COMPLESSIVA	3870 MQ		
SUPERFICIE TETTO			
SUPERFICIE AGIBILE			
VOLUME	2749 MC		
VANI			
NUMERO PIANI	1 FT		
ANNO DI COSTRUZIONE	1974-1976		

DESCRIZIONE PARZIALE PER MAPPALE		MAPP. 298/P	SUB.
----------------------------------	--	-------------	------

DESTINAZIONE D'USO	SCUOLA MATERNA MARY POPPINS
SUPERFICIE TERRENO	4868 MQ
SUPERFICIE COPERTA	1520 MQ
SUPERFICIE COMPLESSIVA	6388 MQ
SUPERFICIE TETTO	
SUPERFICIE AGIBILE	
VOLUME	5893 MC
VANI	
NUMERO PIANI	1 FT
ANNO DI COSTRUZIONE	

<b>DESCRIZIONE PARZIALE PER MAPPALE</b>	MAPP. 298/P	SUB.
DESTINAZIONE D'USO	LUDOTECA COMUNALE	
SUPERFICIE TERRENO		
SUPERFICIE COPERTA	140 MQ	
SUPERFICIE COMPLESSIVA		
SUPERFICIE TETTO		
SUPERFICIE AGIBILE		
VOLUME		
VANI		
NUMERO PIANI	1 FT	
ANNO DI COSTRUZIONE		

<b>DESCRIZIONE PARZIALE PER MAPPALE</b>	MAPP.	SUB.
DESTINAZIONE D'USO	SCUOLA MEDIA ED ELEMENTARE DI VIALE FRATELLI KENNEDY	
SUPERFICIE TERRENO	4972 MQ	
SUPERFICIE COPERTA	1372 MQ	
SUPERFICIE COMPLESSIVA	6347 MQ	
SUPERFICIE TETTO		
SUPERFICIE AGIBILE		
VOLUME	11727 MC	
VANI		
NUMERO PIANI	1 PS, 3 FT	
ANNO DI COSTRUZIONE	1961	

<b>DESCRIZIONE IMPIANTISTICA</b>
IMPIANTO DI RISCALDAMENTO ALIMENTATO A GAS METANO, IMPIANTO ELETTRICO ADEGUATO ALLA NORMATIVA VIGENTE, INFISSI PARTE IN LEGNO E PARTE IN METALLO

<b>VALORE STIMATO</b>	
1996	
2002	€ 218 616,00 (ASILO NIDO VIA TRENTO)
	€ 423 185,00 (SCUOLA MATERNA MARY POPPINS)
	€ 49 166,00 (LUDOTECA)
	€ 752 865,00 (SCUOLE DI VIALE FRATELLI KENNEDY)
2011	

<b>ANNOTAZIONI</b>
--------------------

FABBRICATI IN BUONO STATO DI MANUTENZIONE, REALIZZATI CON STRUTTURA PORTANTE IN CEMENTO ARMATO E MURATURA TRADIZIONALE, COSTITUITI DA LOCALI ADIBITI AD AULE DIDATTICHE, AULE RICREATIVE, SERVIZI IGIENICI, UFFICI, LABORATORI, CUCINA, DISPENSA, REFETTORIO, RIPOSTIGLI VARI ED ALLOGGIO CUSTODE (IL MAPP. 298 SUB. 2 È RELATIVO ALL'ALLOGGIO CUSTODE).

I MAPP. 606, 607, 608 E 435 RISULTANO DALLA VISURA AL N.C.T. MA SONO STATI INGLOBATI NEL MAPP. 298.

I VALORI INDICATI DERIVANO DA STIMA PRESUNTA IN QUANTO LA SITUAZIONE CATASTALE NON È AGGIORNATA.

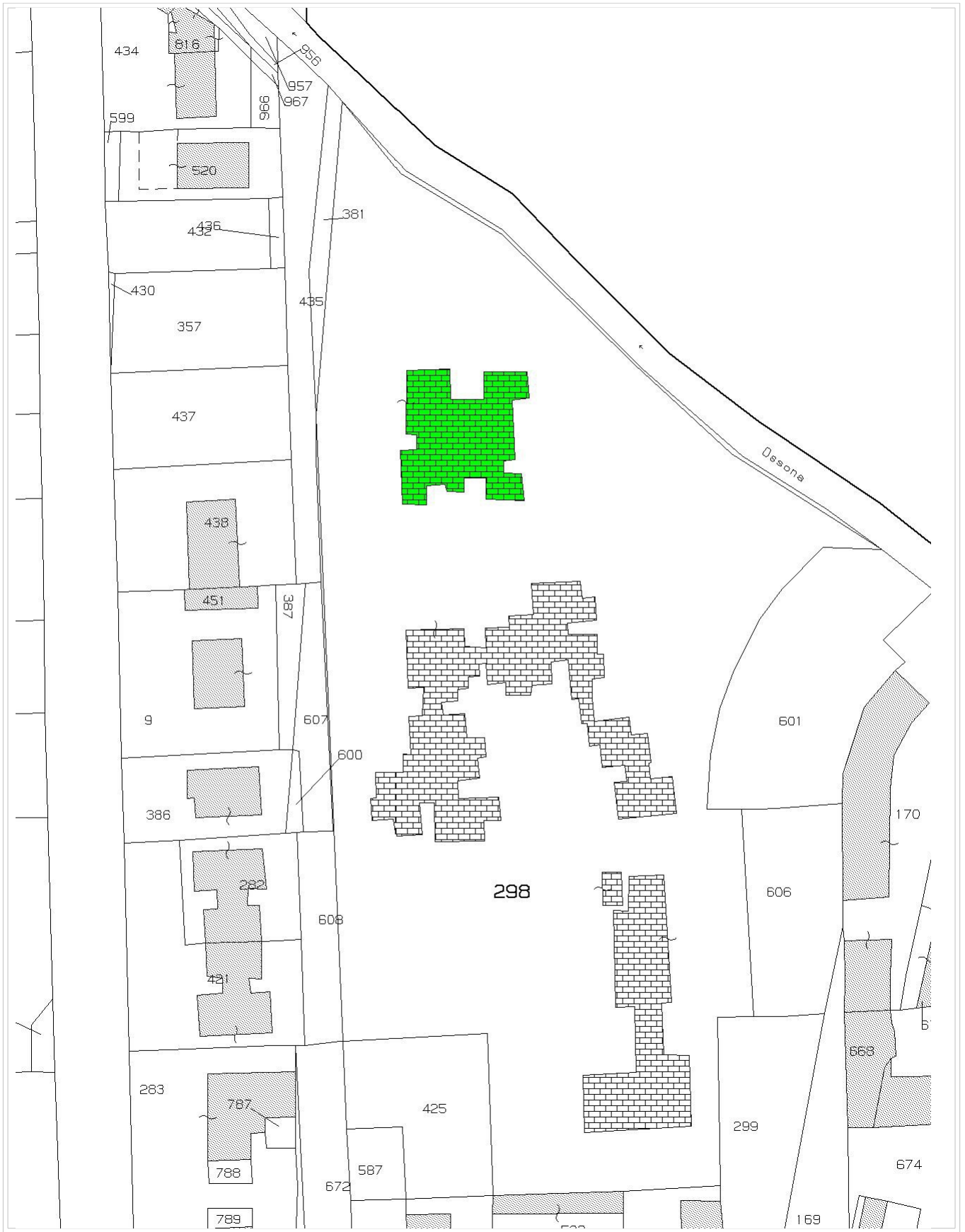

**ESTRATTO DI MAPPA SCUOLA MATERNA MARY POPPINS**



**ESTRATTO DI MAPPA SCOLE DI VIALE FRATELLI KENNEDY**



<b>DENOMINAZIONE</b>	COMPLESSO SCOLASTICO DI VIALE DE GASPERI E SEDE CISA
----------------------	--

<b>CATEGORIA</b>	FABBRICATI
<b>SUB-CATEGORIA</b>	SCUOLE

<b>UBICAZIONE</b>	VIALE DE GASPERI
<b>BENE</b>	INDISPONIBILE
<b>TITOLO</b>	PROPRIETARIO

<b>RIFERIMENTI CATASTALI</b>							
PARTITA N.C.T.	FG.	MAPP.	SUB.	PARTITA NCEU.	FG.	MAPP.	SUB.
	43	426	1, 2, 3, 4				

<b>DESCRIZIONE SOMMARIA DELL'IMMOBILE</b>	
DESTINAZIONE D'USO	SCUOLA MATERNA E SEDE CISA
SUPERFICIE TERRENO	6107 MQ
SUPERFICIE COPERTA	2096 MQ
SUPERFICIE COMPLESSIVA	8213 MQ
SUPERFICIE TETTO	
SUPERFICIE AGIBILE	
VOLUME	7490 MC
VANI	
NUMERO PIANI	1 PS, 1 FT
ANNO DI COSTRUZIONE	1976

<b>DESCRIZIONE PARZIALE PER MAPPALE</b>		MAPP. 426	SUB. 1
DESTINAZIONE D'USO	SCUOLA MATERNA VIALE DE GASPERI		
SUPERFICIE TERRENO	4151 MQ		
SUPERFICIE COPERTA	1240 MQ		
SUPERFICIE COMPLESSIVA	5391 MQ		
SUPERFICIE TETTO			
SUPERFICIE AGIBILE			
VOLUME	4605 MC		
VANI	4,5		
NUMERO PIANI	1 FT		
ANNO DI COSTRUZIONE	1976		

<b>DESCRIZIONE PARZIALE PER MAPPALE</b>		MAPP. 426	SUB. 2
---	--	-----------	--------

DESTINAZIONE D'USO	SEDE CISA (EX ASILO NIDO, EX CENTRO AGGREGAZIONE)
SUPERFICIE TERRENO	
SUPERFICIE COPERTA	
SUPERFICIE COMPLESSIVA	
SUPERFICIE TETTO	
SUPERFICIE AGIBILE	
VOLUME	2505 MC
VANI	
NUMERO PIANI	1 PS, 1 FT
ANNO DI COSTRUZIONE	

<b>DESCRIZIONE PARZIALE PER MAPPALE</b>		MAPP. 426	SUB. 3
DESTINAZIONE D'USO	EX ALLOGGIO CUSTODE		
SUPERFICIE TERRENO			
SUPERFICIE COPERTA			
SUPERFICIE COMPLESSIVA			
SUPERFICIE TETTO			
SUPERFICIE AGIBILE			
VOLUME	380 MC		
VANI			
NUMERO PIANI	1 FT		
ANNO DI COSTRUZIONE			

<b>DESCRIZIONE PARZIALE PER MAPPALE</b>		MAPP. 426	SUB. 4
DESTINAZIONE D'USO	LOCALE CALDAIA		
SUPERFICIE TERRENO			
SUPERFICIE COPERTA			
SUPERFICIE COMPLESSIVA			
SUPERFICIE TETTO			
SUPERFICIE AGIBILE			
VOLUME			
VANI			
NUMERO PIANI			
ANNO DI COSTRUZIONE			

#### DESCRIZIONE IMPIANTISTICA

IMPIANTO DI RISCALDAMENTO ALIMENTATO A GAS METANO, IMPIANTO ELETTRICO ADEGUATO ALLA NORMATIVA VIGENTE, INFISSI ESTERNI IN METALLO.

#### VALORE STIMATO

1996	£ 1 527 874 000
2002	€ 381 042,00 (SCUOLA MATERNA VIALE DE GASPERI)
2011	

#### ANNOTAZIONI

FABBRICATI IN BUONO STATO DI MANUTENZIONE, REALIZZATI CON STRUTTURA PORTANTE IN



CEMENTO ARMATO E TAMPONAMENTO IN MURATURA DI BLOCCHI. COSTITUITI DA LOCALI ADIBITI AD AULE VARIE, CUCINA, REFETTORIO, RIPOSTIGLI, SERVIZI IGIENICI, EX ALLOGGIO CUSTODE E LOCALE CALDAIA.

LA SITUAZIONE CATASTALE E' TUTTA DA RIDEFINIRE.

IL VALORE INDICATO DERIVA DA STIMA PRESUNTA IN QUANTO LA SITUAZIONE CATASTALE NON È AGGIORNATA.

#### ESTRATTO DI MAPPA SEDE CISA



**ESTRATTO DI MAPPA SCUOLA MATERNA VIALE DE GASPERI**

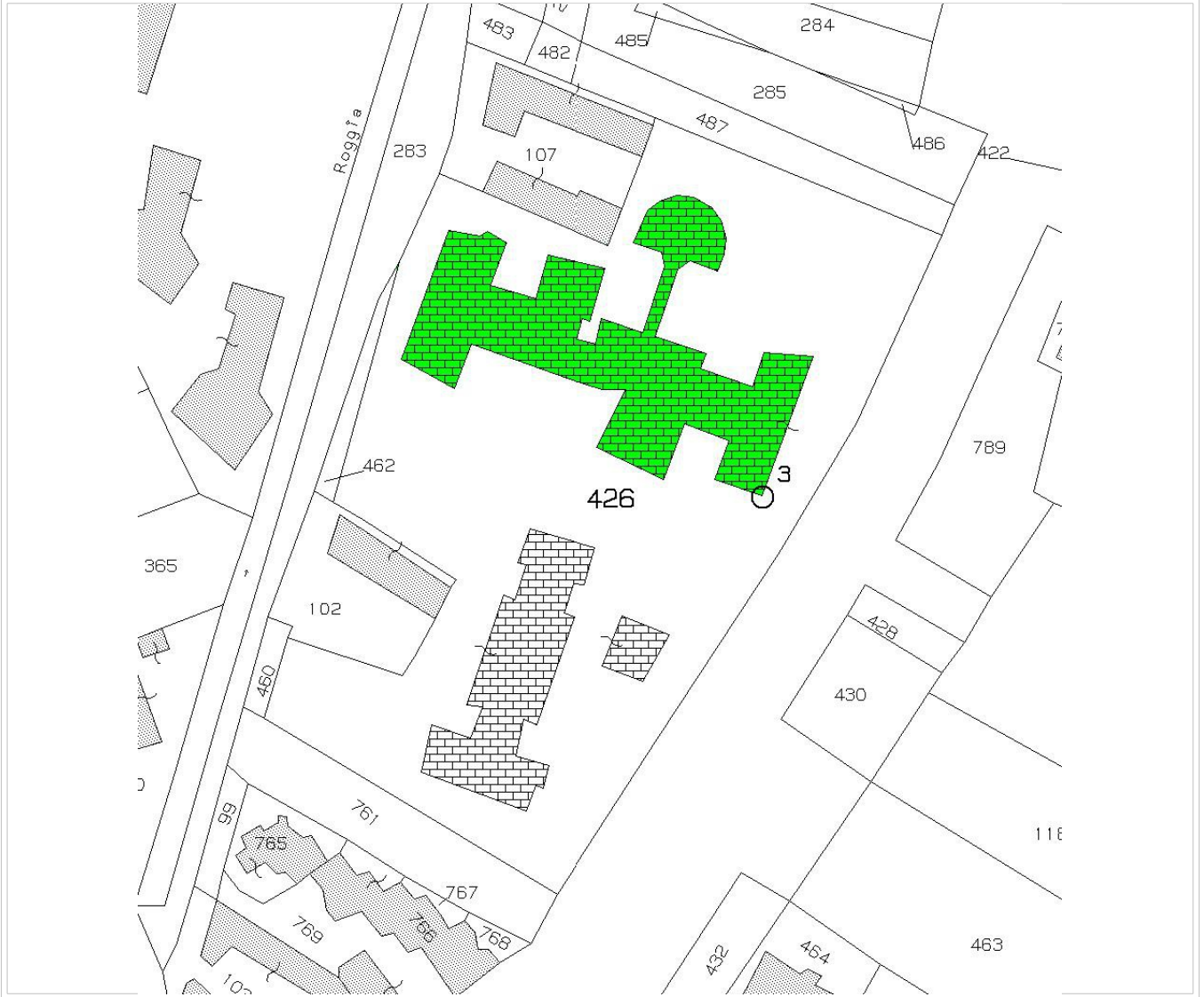

<b>DENOMINAZIONE</b>	EDIFICIO SCOLASTICO CORSO CAVOUR
----------------------	----------------------------------

<b>CATEGORIA</b>	FABBRICATI
<b>SUB-CATEGORIA</b>	SCUOLE

<b>UBICAZIONE</b>	CORSO CAVOUR, 6
<b>BENE</b>	INDISPONIBILE
<b>TITOLO</b>	PROPRIETARIO

RIFERIMENTI CATASTALI							
PARTITA N.C.T.	FG.	MAPP.	SUB.	PARTITA NCEU.	FG.	MAPP.	SUB.
				458	40	277/P	1, 2

DESCRIZIONE SOMMARIA DELL'IMMOBILE	
DESTINAZIONE D'USO	SCUOLA MEDIA "LUCA VALENZIANO", ISTITUTO PROFESSIONALE "CARBONE"
SUPERFICIE TERRENO	4000 MQ
SUPERFICIE COPERTA	1400 MQ
SUPERFICIE COMPLESSIVA	5400 MQ
SUPERFICIE TETTO	1650 MQ
SUPERFICIE AGIBILE	
VOLUME	14000 MC
VANI	
NUMERO PIANI	1 PS, 3 FT
ANNO DI COSTRUZIONE	1963

DESCRIZIONE PARZIALE PER MAPPALE		MAPP. 277/P	SUB. 2
DESTINAZIONE D'USO	EX ALLOGGIO CUSTODE		
SUPERFICIE TERRENO			
SUPERFICIE COPERTA			
SUPERFICIE COMPLESSIVA			
SUPERFICIE TETTO			
SUPERFICIE AGIBILE			
VOLUME			
VANI			
NUMERO PIANI	1 PS		
ANNO DI COSTRUZIONE			

DESCRIZIONE IMPIANTISTICA
IMPIANTO DI RISCALDAMENTO ALIMENTATO A GAS METANO, IMPIANTO ELETTRICO ADEGUATO ALLA NORMATIVA VIGENTE, INFISSI ESTERNI IN METALLO.

**VALORE STIMATO**

1996	£ 3 227 200 000
2002	
2011	

**ANNOTAZIONI**

FABBRICATO IN DISCRETO STATO DI MANUTENZIONE, REALIZZATO CON STRUTTURA PORTANTE IN CEMENTO ARMATO E MURATURA TRADIZIONALE, COSTITUITO DA AULE DIDATTICHE ORDINARIE E SPECIALI, LABORATORI, UFFICI, SERVIZI IGIENICI, REFETTORIO E RIPOSTIGLI VARI.  
L'EDIFICIO È DIVISO IN DUE METÀ: UNA COMPRENDE LA SCUOLA MEDIA "LUCA VALENZIANO" E L'ALTRA L'ISTITUTO PROFESSIONALE "CARBONE".

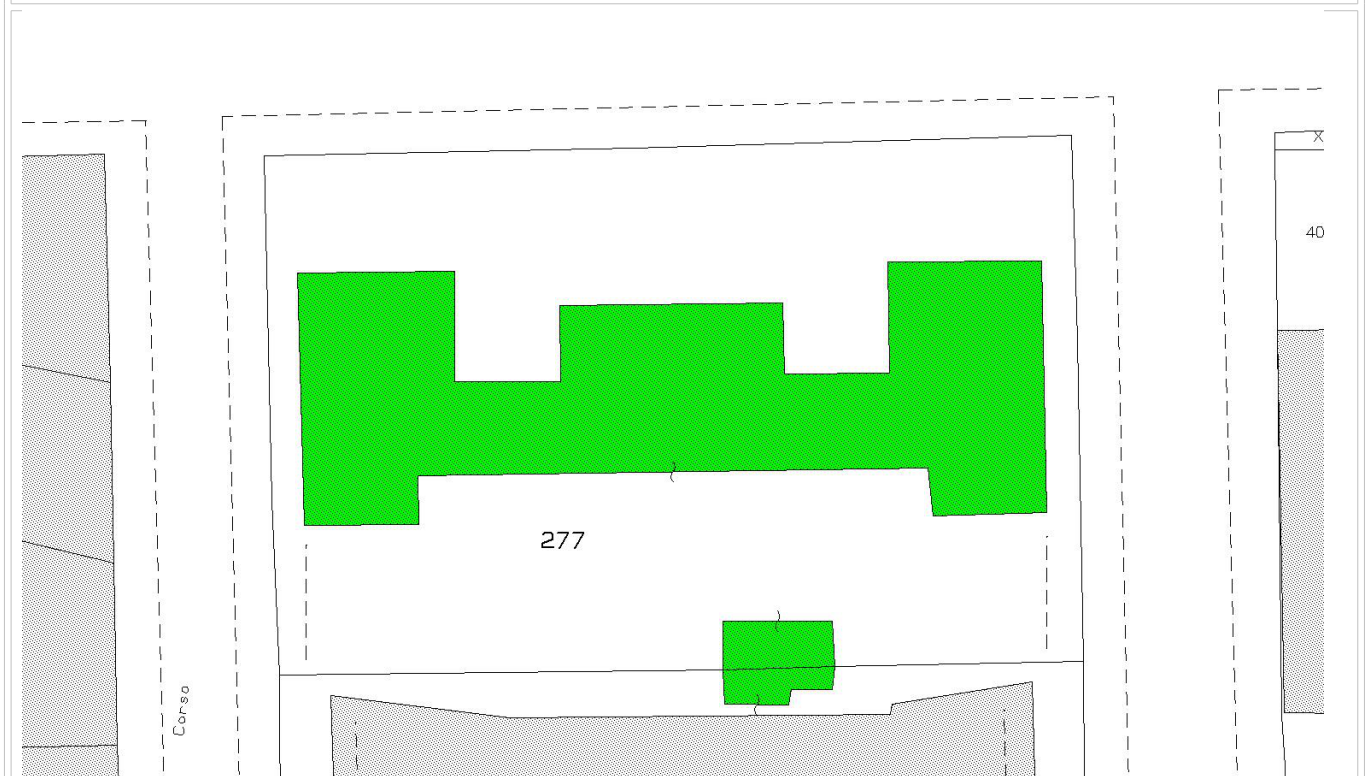
**ESTRATTO DI MAPPA**

<b>DENOMINAZIONE</b>	EDIFICIO "SCOLASTICO"
----------------------	-----------------------

<b>CATEGORIA</b>	FABBRICATI
<b>SUB-CATEGORIA</b>	SCUOLE

<b>UBICAZIONE</b>	CORSO ROMITA, 16/18
<b>BENE</b>	INDISPONIBILE
<b>TITOLO</b>	PROPRIETARIO

RIFERIMENTI CATASTALI							
PARTITA N.C.T.	FG.	MAPP.	SUB.	PARTITA NCEU.	FG.	MAPP.	SUB.
				458	40	226/P	

DESCRIZIONE SOMMARIA DELL'IMMOBILE	
DESTINAZIONE D'USO	SCUOLA ELEMENTARE I CIRCOLO E BIBLIOTECA CIVICA
SUPERFICIE TERRENO	4321 MQ
SUPERFICIE COPERTA	3650 MQ
SUPERFICIE COMPLESSIVA	7971 MQ
SUPERFICIE TETTO	2504 MQ
SUPERFICIE AGIBILE	6558 MQ
VOLUME	29223 MC
VANI	
NUMERO PIANI	1 PS, 3 FT
ANNO DI COSTRUZIONE	1906

DESCRIZIONE PARZIALE PER MAPPALE	MAPP.	SUB.
DESTINAZIONE D'USO		
SUPERFICIE TERRENO		
SUPERFICIE COPERTA		
SUPERFICIE COMPLESSIVA		
SUPERFICIE TETTO		
SUPERFICIE AGIBILE		
VOLUME		
VANI		
NUMERO PIANI		
ANNO DI COSTRUZIONE		

DESCRIZIONE IMPIANTISTICA
IMPIANTO DI RISCALDAMENTO ALIMENTATO A GAS METANO, IMPIANTO ELETTRICO NON COMPLETAMENTE ADEGUATO ALLA NORMATIVA VIGENTE, INFISSI PARTE IN LEGNO E PARTE IN METALLO.

**VALORE STIMATO**

1996	£ 4 923 240 000
------	-----------------

2002	
------	--

2011	
------	--

**ANNOTAZIONI**

FABBRICATO IN BUONO STATO DI MANUTENZIONE, REALIZZATO CON STRUTTURA PORTANTE IN MURATURA TRADIZIONALE. COSTITUITO DA LOCALI ADIBITI AD AULE DIDATTICHE, SERVIZI IGIENICI, UFFICI VARI, MAGAZZINI E RIPOSTIGLI.

**ESTRATTO DI MAPPA**

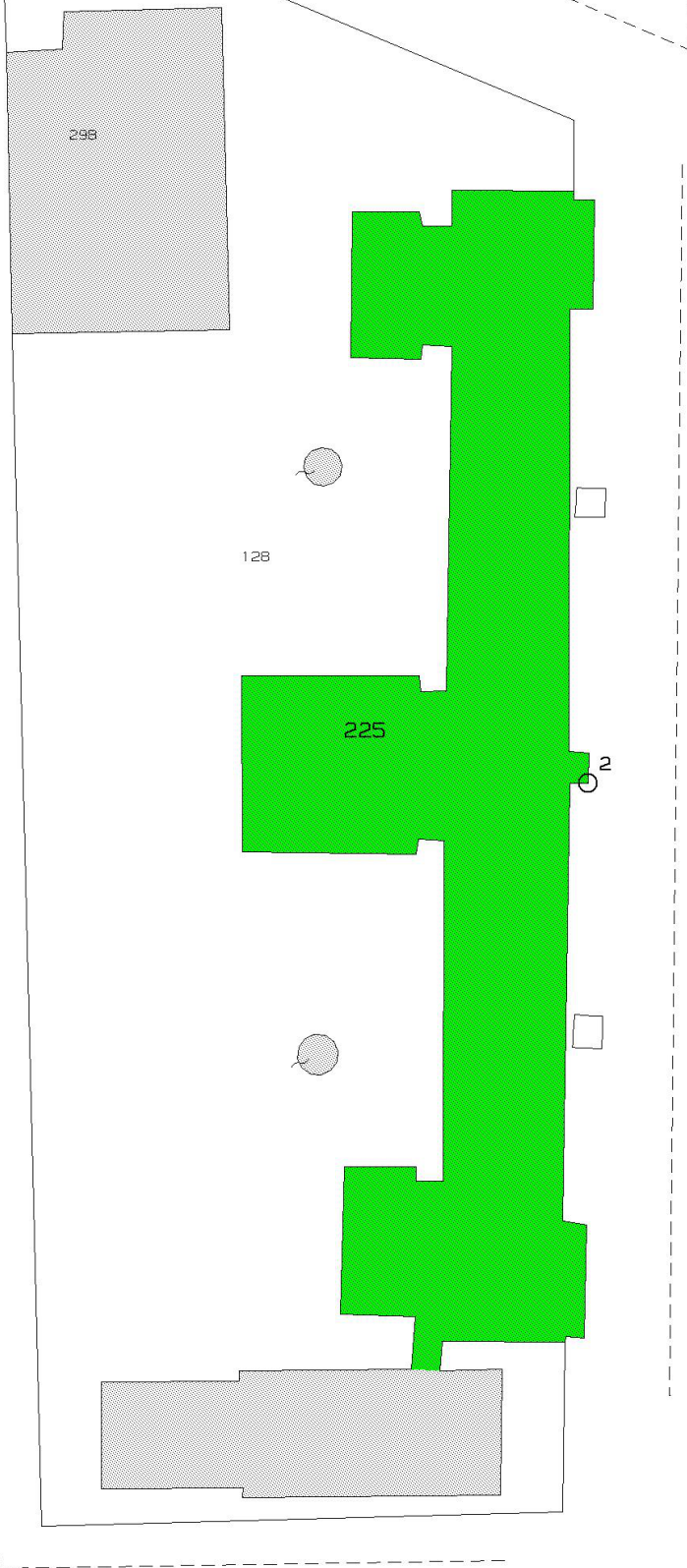

<b>DENOMINAZIONE</b>	LICEO SCIENTIFICO-CLASSICO "G. PEANO"
----------------------	---------------------------------------

<b>CATEGORIA</b>	FABBRICATI
<b>SUB-CATEGORIA</b>	SCUOLE

<b>UBICAZIONE</b>	VIALE VITTORIO VENETO, 1/A
<b>BENE</b>	INDISPONIBILE
<b>TITOLO</b>	PROPRIETARIO

<b>RIFERIMENTI CATASTALI</b>							
PARTITA N.C.T.	FG.	MAPP.	SUB.	PARTITA NCEU.	FG.	MAPP.	SUB.
1095	38	17		458	38	17	0, 1, 2

<b>DESCRIZIONE SOMMARIA DELL'IMMOBILE</b>	
DESTINAZIONE D'USO	LICEO SCIENTIFICO E CLASSICO
SUPERFICIE TERRENO	3284 MQ
SUPERFICIE COPERTA	2054 MQ
SUPERFICIE COMPLESSIVA	5338 MQ
SUPERFICIE TETTO	1433 MQ
SUPERFICIE AGIBILE	3999 MQ
VOLUME	17315 MC
VANI	
NUMERO PIANI	1 PS, 4 FT
ANNO DI COSTRUZIONE	1956 (4° PIANO 1972)

<b>DESCRIZIONE PARZIALE PER MAPPALE</b>	MAPP.	SUB.
DESTINAZIONE D'USO		
SUPERFICIE TERRENO		
SUPERFICIE COPERTA		
SUPERFICIE COMPLESSIVA		
SUPERFICIE TETTO		
SUPERFICIE AGIBILE		
VOLUME		
VANI		
NUMERO PIANI		
ANNO DI COSTRUZIONE		

<b>DESCRIZIONE IMPIANTISTICA</b>
IMPIANTO DI RISCALDAMENTO ALIMENTATO A GAS METANO, IMPIANTO ELETTRICO È ADEGUATO ALLA NORMATIVA VIGENTE, INFISSI ESTERNI IN METALLO.

<b>VALORE STIMATO</b>
-----------------------



1996	£ 2 500 000 000
2002	
2011	

#### ANNOTAZIONI

FABBRICATO IN DISCRETO STATO DI MANUTENZIONE, COSTITUITO DA LOCALI ADIBITI AD AULE DIDATTICHE, LABORATORI, UFFICI VARI, PALESTRE, SERVIZI IGIENICI E RIPOSTIGLI.

IL MAPP. 17 SUB. 2 È RELATIVO ALL'ALLOGGIO CUSTODE.

IL VALORE È RICAVATO DA STIMA PRESUNTA IN QUANTO LA SITUAZIONE CATASTALE NON È ANCORA STATA AGGIORNATA.

#### ESTRATTO DI MAPPA



<b>DENOMINAZIONE</b>	SCUOLA DI RIVALTA SCRIVIA
----------------------	---------------------------

<b>CATEGORIA</b>	FABBRICATI
<b>SUB-CATEGORIA</b>	SCUOLE

<b>UBICAZIONE</b>	EX STRADA STATALE N° 211, FRAZ. RIVALTA SCRIVIA
<b>BENE</b>	INDISPONIBILE
<b>TITOLO</b>	PROPRIETARIO

<b>RIFERIMENTI CATASTALI</b>							
PARTITA N.C.T.	FG.	MAPP.	SUB.	PARTITA NCEU.	FG.	MAPP.	SUB.
				458	89	18/P	1, 2, 3

<b>DESCRIZIONE SOMMARIA DELL'IMMOBILE</b>	
DESTINAZIONE D'USO	SCUOLA MATERNA, ELEMENTARE ED ALLOGGIO CUSTODE
SUPERFICIE TERRENO	3000 MQ
SUPERFICIE COPERTA	810 MQ
SUPERFICIE COMPLESSIVA	3810 MQ
SUPERFICIE TETTO	826 MQ
SUPERFICIE AGIBILE	1143 MQ
VOLUME	4463 MC
VANI	6,5
NUMERO PIANI	1 PS, 2 FT
ANNO DI COSTRUZIONE	1960

<b>DESCRIZIONE PARZIALE PER MAPPALE</b>	MAPP.	SUB.
DESTINAZIONE D'USO		
SUPERFICIE TERRENO		
SUPERFICIE COPERTA		
SUPERFICIE COMPLESSIVA		
SUPERFICIE TETTO		
SUPERFICIE AGIBILE		
VOLUME		
VANI		
NUMERO PIANI		
ANNO DI COSTRUZIONE		

<b>DESCRIZIONE IMPIANTISTICA</b>
IMPIANTO DI RISCALDAMENTO ALIMENTATO A GAS METANO, IMPIANTO ELETTRICO NON COMPLETAMENTE ADEGUATO ALLA NORMATIVA VIGENTE, INFISSI PARTE IN LEGNO E PARTE IN METALLO.

**VALORE STIMATO**

1996	£ 507 654 000
2002	€ 271 264,00
2011	

**ANNOTAZIONI**

FABBRICATO IN DISCRETO STATO DI MANUTENZIONE, REALIZZATO CON STRUTTURA PORTANTE IN MURATURA TRADIZIONALE. COSTITUITO DA AULE DIDATTICHE VARIE E SERVIZI IGIENICI. IL MAPP. 18 SUB. 3 È L'ALLOGGIO DEL CUSTODE. IL MAPP. 18 SUB. 1 È LA SCUOLA ELEMENTARE. IL MAPP. 18 SUB. 2 È LA SCUOLA MATERNA

**ESTRATTO DI MAPPA**

<b>DENOMINAZIONE</b>	SCUOLA ELEMENTARE G. RODARI
----------------------	-----------------------------

<b>CATEGORIA</b>	FABBRICATI
<b>SUB-CATEGORIA</b>	SCUOLE

<b>UBICAZIONE</b>	VIALE EINAUDI
<b>BENE</b>	INDISPONIBILE
<b>TITOLO</b>	PROPRIETARIO

<b>RIFERIMENTI CATASTALI</b>							
PARTITA N.C.T.	FG.	MAPP.	SUB.	PARTITA NCEU.	FG.	MAPP.	SUB.
				1007680	42	983	1, 2

<b>DESCRIZIONE SOMMARIA DELL'IMMOBILE</b>	
DESTINAZIONE D'USO	SCUOLA ELEMENTARE
SUPERFICIE TERRENO	3390 MQ
SUPERFICIE COPERTA	1734 MQ
SUPERFICIE COMPLESSIVA	5124 MQ
SUPERFICIE TETTO	1996 MQ
SUPERFICIE AGIBILE	4261 MQ
VOLUME	9655 MC
VANI	
NUMERO PIANI	1 PS, 2 FT
ANNO DI COSTRUZIONE	1977

<b>DESCRIZIONE PARZIALE PER MAPPALE</b>	MAPP.	SUB.
DESTINAZIONE D'USO		
SUPERFICIE TERRENO		
SUPERFICIE COPERTA		
SUPERFICIE COMPLESSIVA		
SUPERFICIE TETTO		
SUPERFICIE AGIBILE		
VOLUME		
VANI		
NUMERO PIANI		
ANNO DI COSTRUZIONE		

<b>DESCRIZIONE IMPIANTISTICA</b>
IMPIANTO DI RISCALDAMENTO ALIMENTATO A GAS METANO, IMPIANTO ELETTRICO ADEGUATO ALLA NORMATIVA VIGENTE, INFISSI ESTERNI IN METALLO.

<b>VALORE STIMATO</b>
-----------------------

1996	£ 4 318 000 000
2002	€ 1 597 197,50
2011	

#### ANNOTAZIONI

FABBRICATO IN BUONO STATO DI MANUTENZIONE, REALIZZATO CON STRUTTURA PORTANTE IN CEMENTO ARMATO E TAMPONAMENTO IN MURATURA DI BLOCCHI. COSTITUITA DA LOCALI ADIBITI AD AULE DIDATTICHE, UFFICI, SERVIZI IGIENICI, CUCINA, REFETTORIO E MAGAZZINI.  
IL VALORE INDICATO DERIVA DA STIMA PRESUNTA IN QUANTO LA RENDITA CATASTALE È PARI A ZERO.

#### ESTRATTO DI MAPPA

