



REGIONE
PIEMONTE



PROVINCIA DI
ALESSANDRIA



CITTA' DI
TORTONA



FINANZIAMENTO BANDO ICS 2021

Iniziativa "Cultura Missione Comune"
CONTRIBUTO IN CONTO INTERESSI
A VALERE SU MUTUI AGEVOLATI
PER LA SALVAGUARDIA E LA
VALORIZZAZIONE DEL PATRIMONIO
CULTURALE

CUP: J35F21002900004

PROGETTO
DEFINITIVO
aggiornamento
marzo 2023

Elaborato:

A.S. 0182 - 2023

ALL.
001

TAV. PD.
RS.001-077

Città di Tortona

PALAZZO GUIDOBONO: PALAZZO DEI MUSEI

MUSEO ARCHEOLOGICO

INTERVENTI DI ALLESTIMENTO MUSEALE ED
ESPOSITIVO CON OPERE DI RESTAURO
CONSERVATIVO, EDILI ED IMPIANTISTICHE DEL
MUSEO ARCHEOLOGICO, IL TUTTO FINALIZZATO
ALLA SALVAGUARDIA E VALORIZZAZIONE DEL
PATRIMONIO TORTONESE

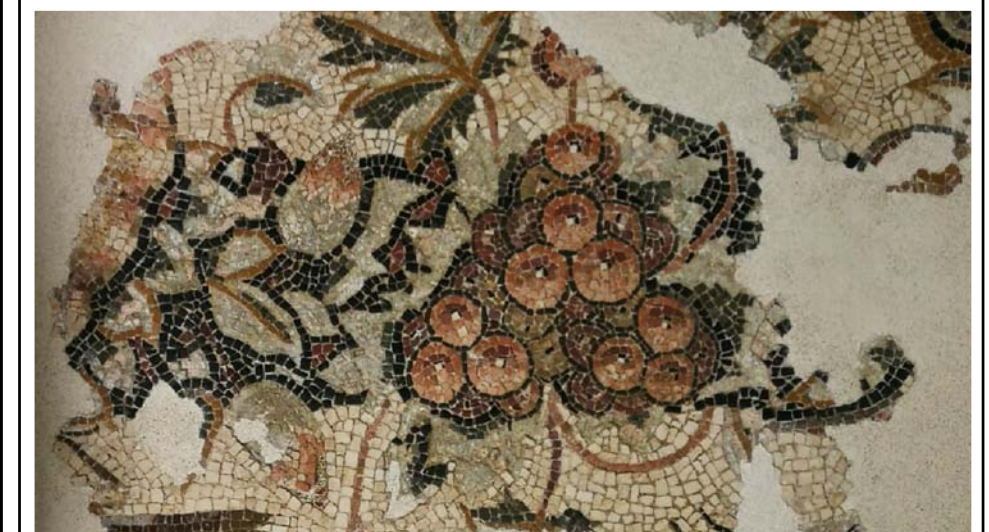

OPERE EDILI, DI RESTAURO CONSERVATIVO ED IMPIANTISTICHE

DOCUMENTAZIONE GRAFICA

Progettisti e D.L.

Arch. Roberto NIVOLO

via Exilles, 10 - 10146 Torino
Tel. 0039.335.5433954
roberto.nivolo@archiworld.it
roberto.nivolo@architettitorinopec.it

Coordinatore per la sicurezza, in fase di
progettazione e in fase di esecuzione:

Arch. Sonia BIGANDO

corso Peschiera, 291 - 10141 Torino
Tel. 0039.328.3974807
s.bigando@archiworld.it
sonia.bigando@architettitorinopec.it

DATA: ottobre 2021
REV./AGG.: marzo 2023

Direzione scientifica

Dott. Gian Battista GARBARINO

Funzionario archeologo SABAP-AL

Dott.ssa Paola COMBA

Conservatore Museo Archeologico di Tortona

Responsabile del Procedimento

Ing. Laura LUCOTTI

Città di Tortona - Dirigente Settore LL.PP. e C.U.C.
corso Alessandria, 62 - 15057 Tortona (AL)
Tel. 0039.0131.864435 - Fax. 0039.0131.864402
dirtec@comune.tortona.al.it - comune.tortona@pec.it

Assistente al R.U.P.

Arch. Roberto GABATELLI

Responsabile Settore Lavori Pubblici
Tel. 0039.0131.864412 - Fax. 0039.0131.864402
robertogabattelli@comune.tortona.al.it



CITTA' di TORTONA
PALAZZO GUIDOBONO

Sistema Museale Integrato

Palazzo dei Musei: Archeologico, Pittori locali, Burattini, Mostre temporanee



MUSEO ARCHEOLOGICO
ALLESTIMENTO MUSEALE ED ESPOSITIVO

CITTA' DI TORTONA - PLANIMETRIA
STATO ATTUALE

scala 1/5.000

marzo 2023 - **TAV.PD.RS001**

arch. Roberto Nivolo - arch. Sonja Bigando - Torino

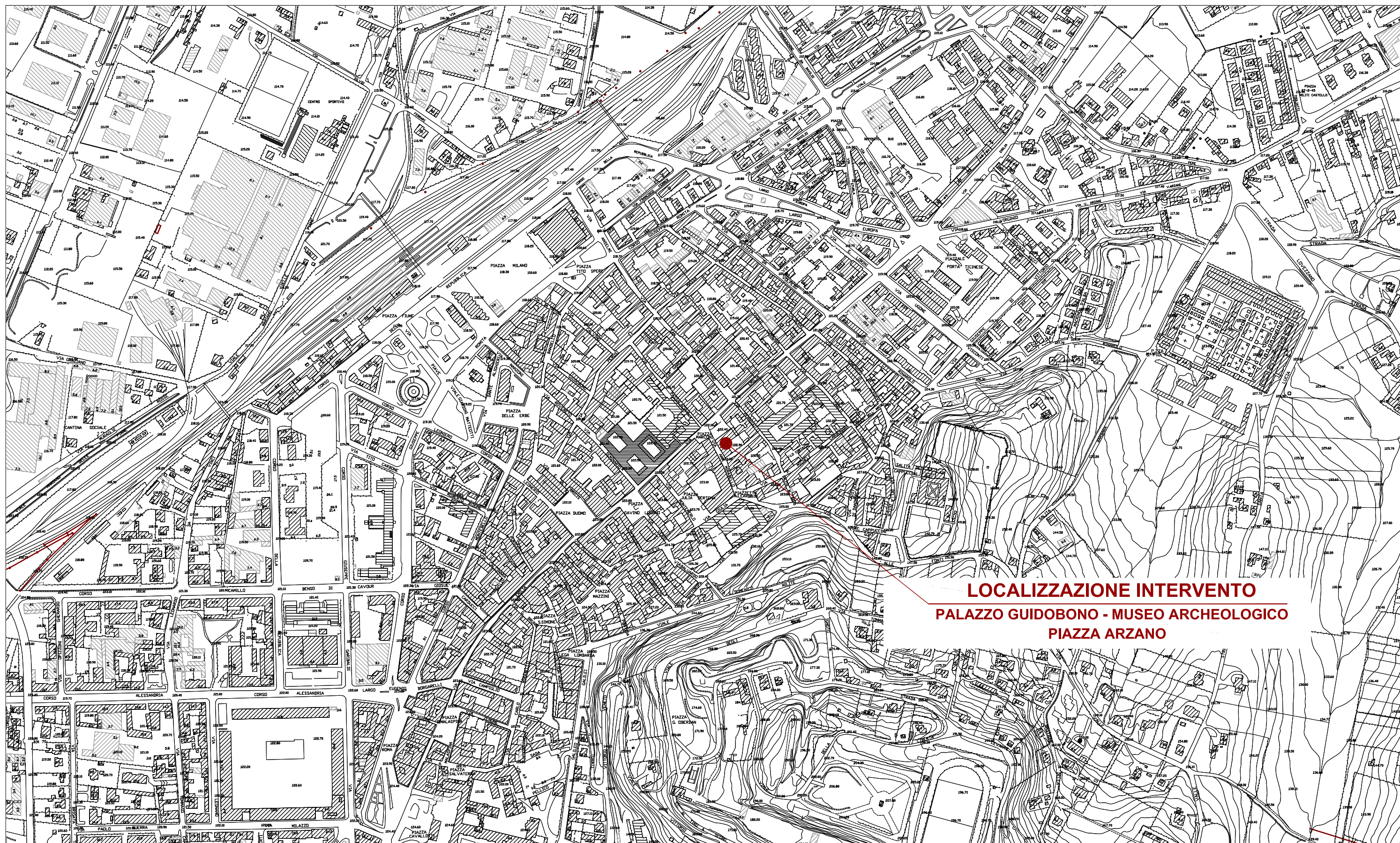

LOCALIZZAZIONE INTERVENTO
PALAZZO GUIDOBONO - MUSEO ARCHEOLOGICO
PIAZZA ARZANO



CITTA' di TORTONA
PALAZZO GUIDOBONO



Sistema Museale Integrato

Palazzo dei Musei: Archeologico, Pittori locali, Burattini, Mostre temporanee



MUSEO ARCHEOLOGICO
ALLESTIMENTO MUSEALE ED ESPOSITIVO

ARCHITETTONICO
STATO ATTUALE
PLANIMETRIA

marzo 2023 - TAV.PD.RS002

arch. Roberto Nivolo - arch. Sonja Bigando - Torino



Città di Tortona



PALAZZO GUIDOBONO
Interventi di restauro conservativo e
riqualificazione funzionale

MUSEO ARCHEOLOGICO
DEPOSITO REPERTI E MATERIALI ARCHEOLOGICI
COMPLETAMENTO ALLESTIMENTO E
RIQUALIFICAZIONE FUNZIONALE

- | | | | | | | |
|--|--|---|---|---|--|---|
| <p>Vie e Piazze</p> <ul style="list-style-type: none"> 1 Piazza Arzano 2 Piazza Duomo 3 Piazza Gavino Lugano 4 Piazza Malaspina 5 Piazza Marconi, detta della "Meri" 6 Via Emilia e Portici | <p>Palazzi storici</p> <ul style="list-style-type: none"> 7 Chiostro dell'Annunziata 8 Palazzetto Medievale 9 Palazzo Banca Popolare 10 Palazzo Civico - Biblioteca 11 Palazzo Guidobono 12 Palazzo Vescovile 13 Seminario Diocesano 14 Palazzo Busseti 15 Palazzo Passalacqua 16 Casa del Pozzo 17 Casa Peppino Sarina | <p>Siti Archeologici e Reperti</p> <ul style="list-style-type: none"> 18 Torre Castello 19 Struttura pubblica romana 20 Necropoli romana 21 Sarcofago di Publio Elio Sabino 22 Resti Ospedale di S. Croce 23 Mausoleo di Maiorano 24 Resti di strada pubblica romana 25 Resto murario romano | <p>Arte e Cultura</p> <ul style="list-style-type: none"> 25 Pinacoteca Fondazione CRTortona 26 Teatro Civico 27 Museo di macchine agricole "Orsi" 28 Museo del Mare 1 Palazzo Guidobono - Sede Espositiva 12 Polo Diocesano 29 Complesso del "Loreto" | <p>Abbazie e Santuari</p> <ul style="list-style-type: none"> 30 Abbazia di Rivalta Scrivia 31 Santuario della Madonna della Guardia <p>Chiese</p> <ul style="list-style-type: none"> 32 Cattedrale di S. M. Assunta e S. Lorenzo 33 Chiesa di San Giacomo 34 Chiesa di San Matteo 35 Chiesa di San Michele e Convitto Paterno 36 S. Giustina e S. Agnese di Torre Garofoli 37 Chiesa di Santa Maria dei Canali 38 Chiesa e Convento dei Cappuccini | <p>Oratori</p> <ul style="list-style-type: none"> 39 Oratorio di San Carlo 40 Oratorio di San Rocco 41 Parco del Castello 42 Ambiente Scrivia <p>Municipio</p> <ul style="list-style-type: none"> M Municipio I Iat R Sala polifunzionale "Mons. F. Remotti" P Parcheggi | <ul style="list-style-type: none"> C Comando Stazione dei carabinieri H Ospedale V Vigili Urbani FS Stazione ferroviaria A Stazione autobus T Taxi S Mercato settimanale ST Stadio "Fausto Coppi" PA Palazzetto dello Sport PI Piscine complesso Dellepiane |
|--|--|---|---|---|--|---|



CITTA' di TORTONA
PALAZZO GUIDOBONO



Sistema Museale Integrato

Palazzo dei Musei: Archeologico, Pittori locali, Burattini, Mostre temporanee



**MUSEO ARCHEOLOGICO
 ALLESTIMENTO MUSEALE ED ESPOSITIVO**

ARCHITETTONICO
 STATO ATTUALE

DOCUMENTAZIONE FOTOGRAFICA AEREA
 marzo 2023 - **TAV.PD.RS003**

arch. Roberto Nivolo - arch. Sonja Belgando - Torino



PALAZZO GUIDOBONO

Giardino Archeologico

**Localizzazione intervento:
 PALAZZO GUIDOBONO**

Museo Archeologico

PIAZZA ARZANO

TORRE



CITTA' di TORTONA
PALAZZO GUIDOBONO



Sistema Museale Integrato

Palazzo dei Musei: Archeologico, Pittori locali, Burattini, Mostre temporanee



MUSEO ARCHEOLOGICO
ALLESTIMENTO MUSEALE ED ESPOSITIVO

PIANO TERRENO / PROGETTO
DESTINAZIONI MUSEALI CON PERCORSI DI VISITA
PIANTA - scala 1/150
marzo 2023 -TAV.PD.RS004

arch. Roberto Nivoletto - arch. Sonja Bigando - Torino

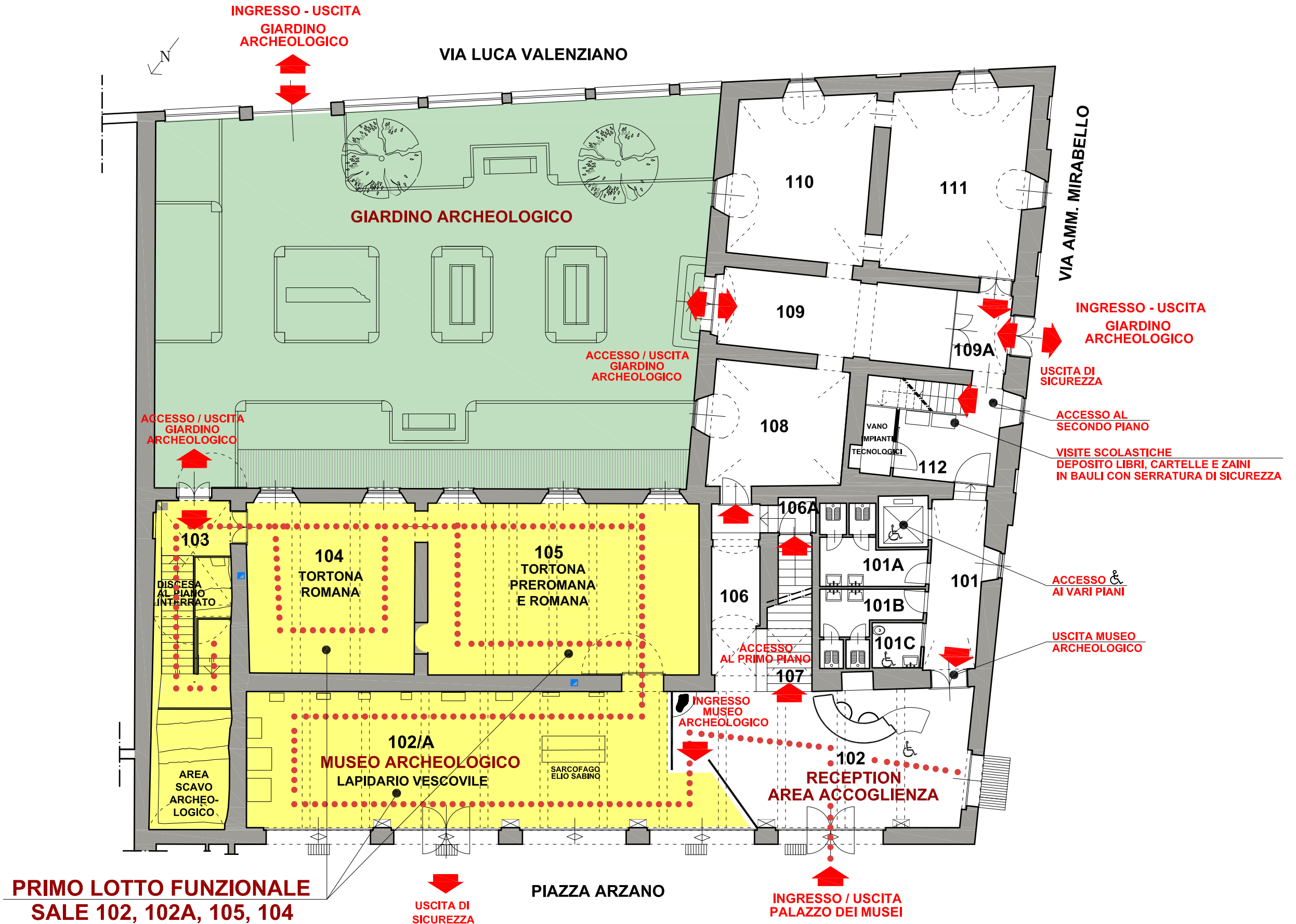

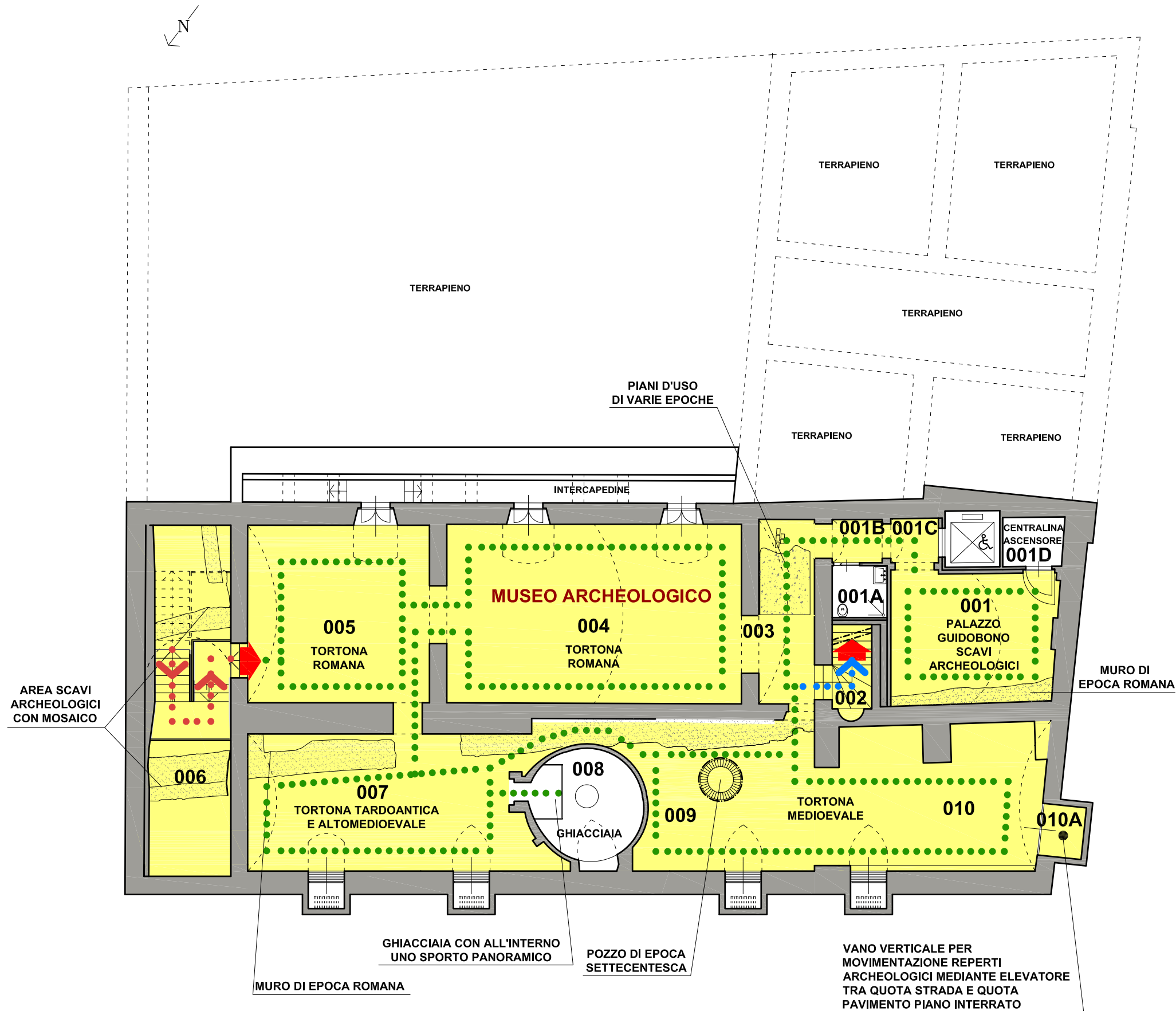

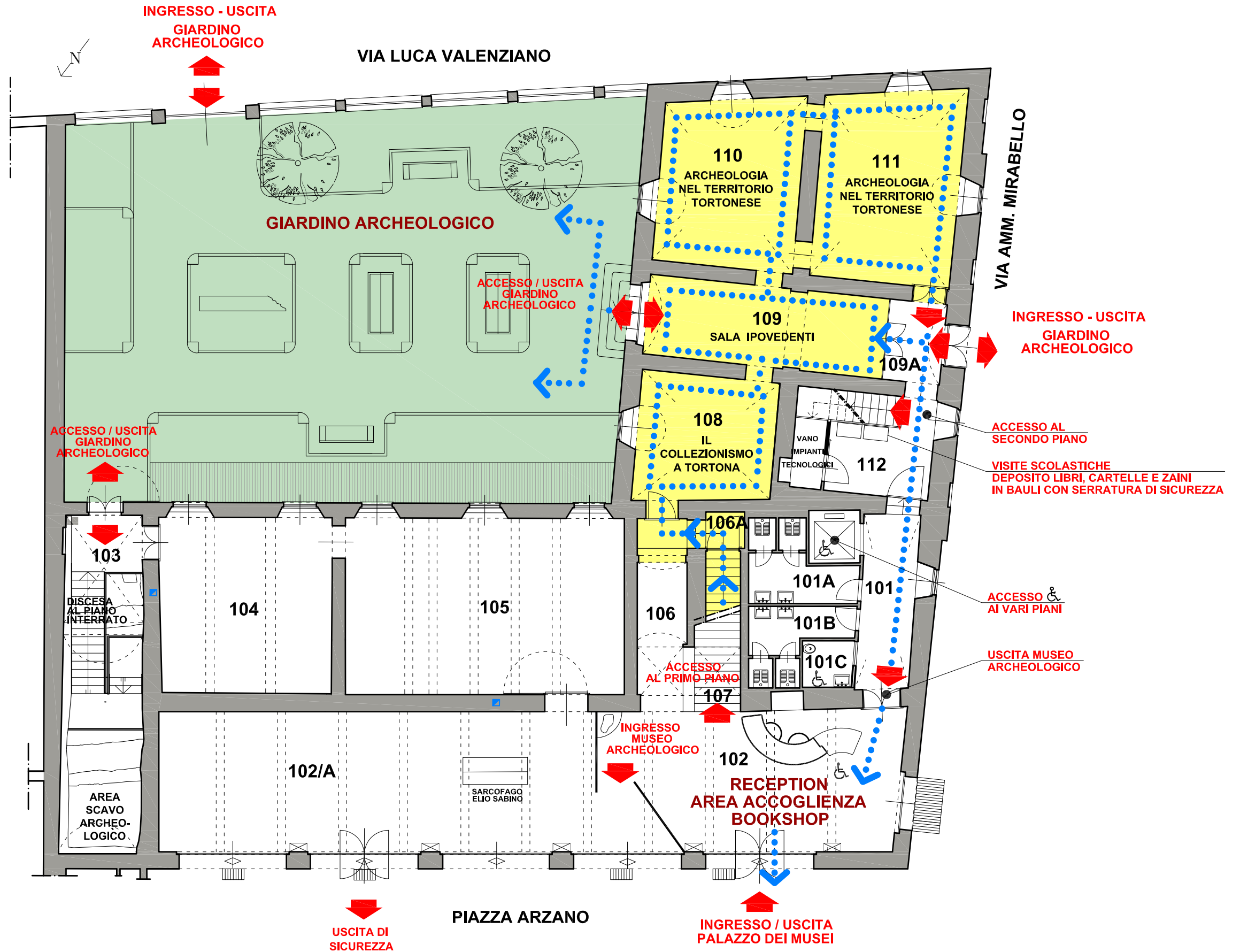



INTERVENTI PIANO SEMINTERRATO

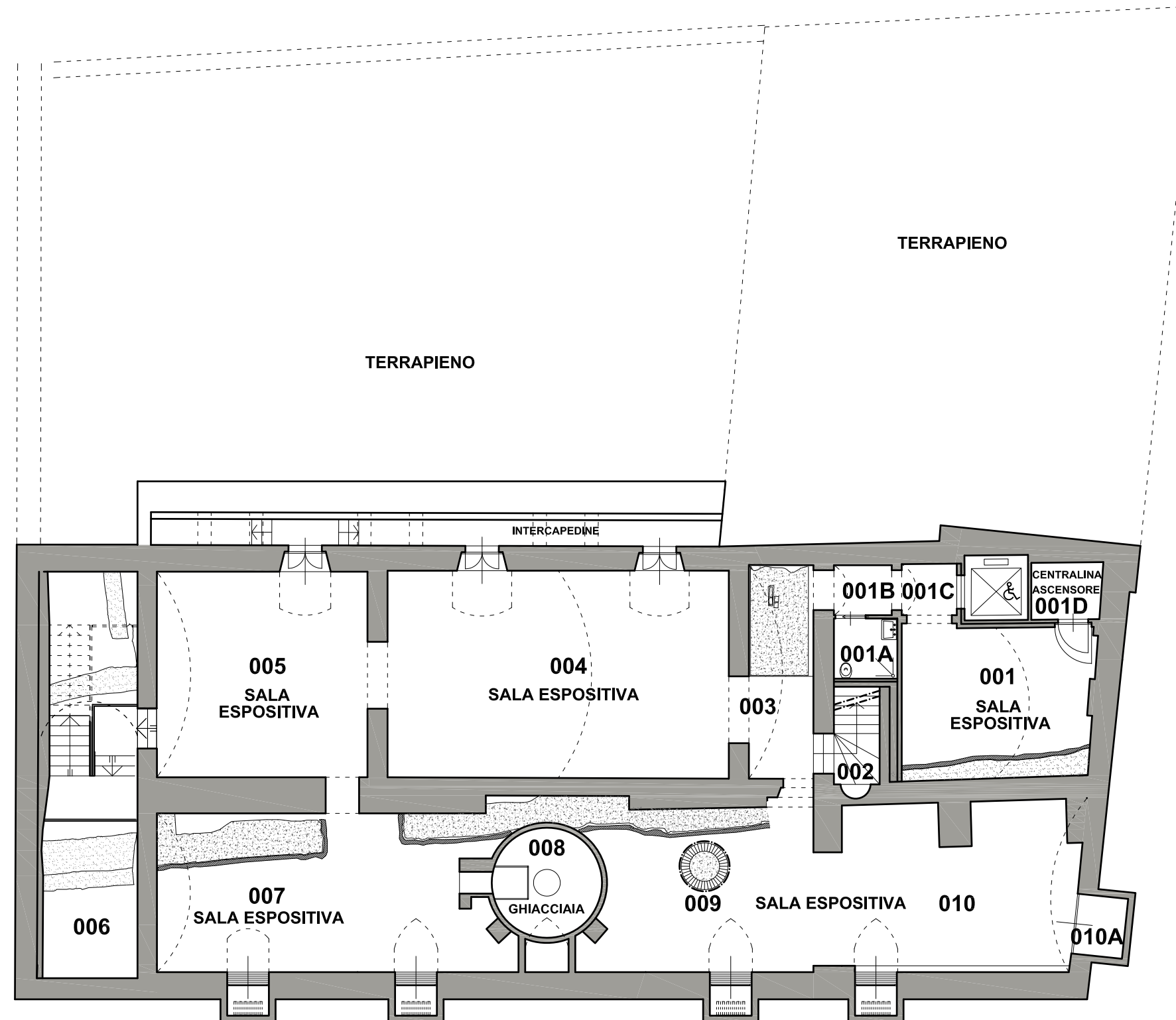

- Restauro conservativo area archeologica locale 003 con revisione, tinteggiatura e modifiche struttura in acciaio di sostegno al cristallo di copertura e revisione sistema di ventilazione ed impianto di illuminazione
- Valorizzazione muro romano nelle sale 001,007,009 con distanziamento della pavimentazione
- Revisione struttura di sostegno cristallo di copertura pozzo locale 009 con sostituzione cristallo stratificato in quanto fessurato e revisione sistema di illuminazione
- Restauro conservativo e pulizia cisterna 008 con revisione sporto panoramico e sistema di illuminazione
- Pulizia pavimentazione in piastrelle di granitogress effetto pietra di Luserna con trattamento soglie in pietra
- Fornitura e posa in opera man corrente scaletta tra locale 006 e sala 005
- Revisione porta in legno vani 001A, 001D con perfetta posa in opera porta REI 120
- Realizzazione passerella in acciaio tra sala 007 e sala 009
- Realizzazione muratura in mattoni a vista nella sala 010
- Sostituzione corpi illuminanti vani 001B e 001C
- Revisione impianto elettrico e revisione corpi illuminanti sito archeologico 006 con fornitura e posa in opera lampade a led.



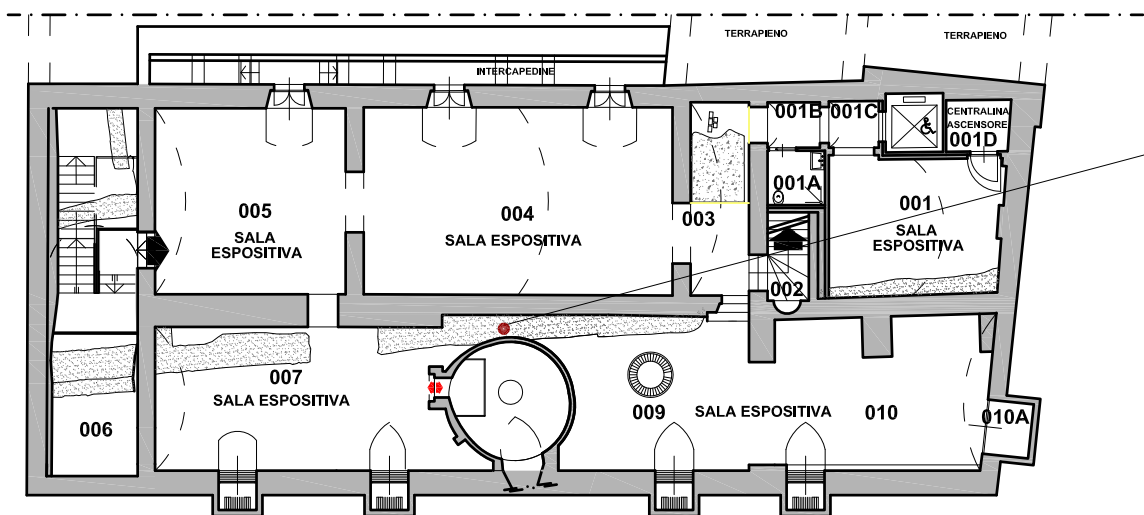

PIANTA PIANO SEMINTERRATO
FUORI SCALA

LOCALIZZAZIONE INTERVENTO



1



2



3



4



5



6

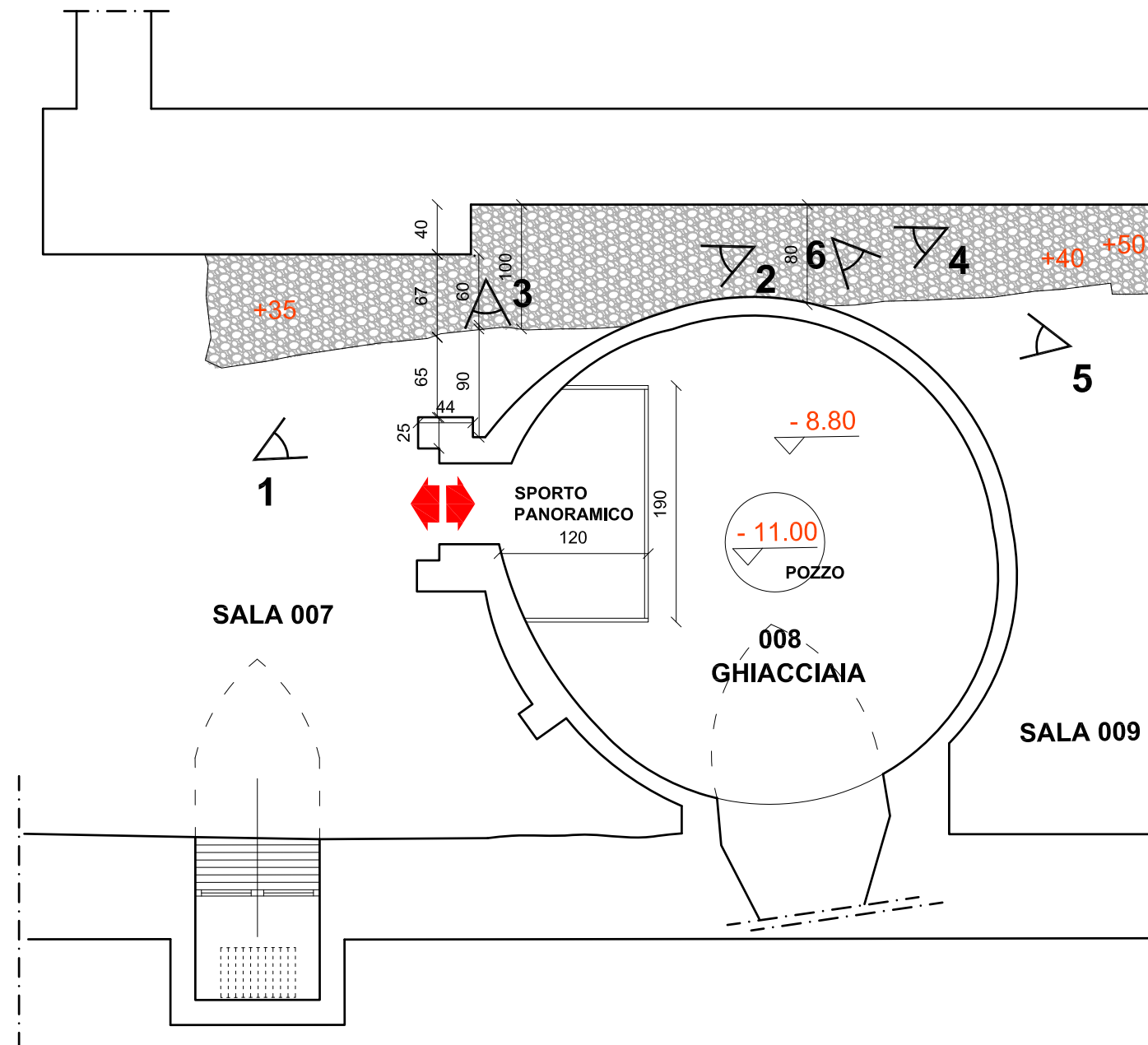

RIFERIMENTI DOCUMENTAZIONE FOTOGRAFICA

ESTRATTO PIANTA PIANO SEMINTERRATO
SCALA 1/50



SCALINI IN GRIGLIATO ZINCATO A CALDO,
ELETTRISALDATO BORDATO, TIPO ANTITACCO,
MAGLIA mm. 15 X 76,
LUNGHEZZA cm. 100,00,
LARGHEZZA cm. 32,00,
SPESSORE cm. 6,00
CON PROFILO ANTISCIVOLO SULLA TESTATA E
PIASTRE FORATE AI LATI PER ANCORAGGIO AI
COSCIALI LATERALI.

PIANO DI CALPESTIO IN
GRIGLIATO ZINCATO A CALDO,
MAGLIA mm. 15 X 76,
TIPO ANTITACCO

ATTRAVERSO IL GRIGLIATO
CALPESTABILE E' VISIBILE IL
MURO ROMANO

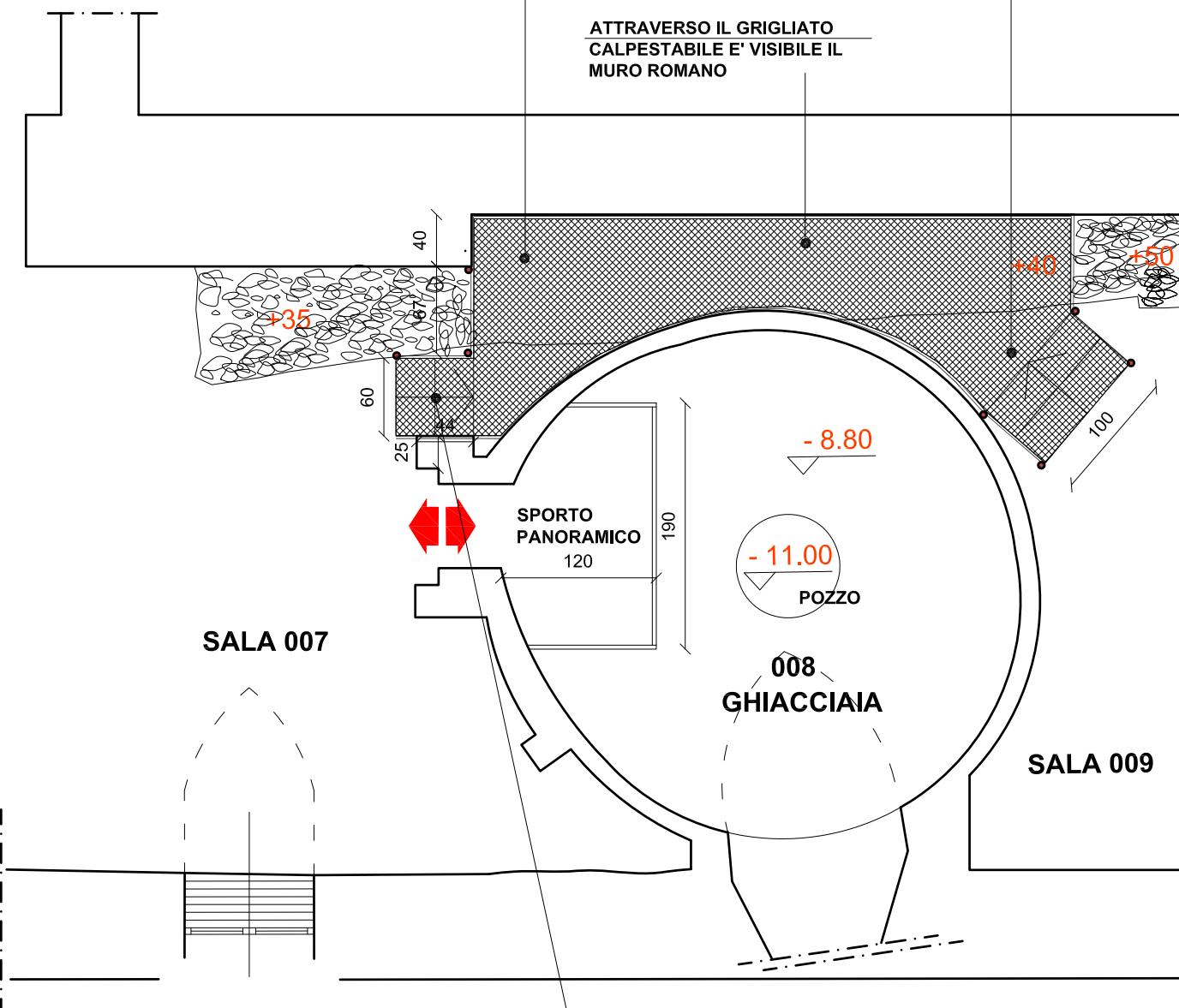

SCALINI IN GRIGLIATO ZINCATO A CALDO,
ELETTRISALDATO BORDATO, TIPO ANTITACCO,
MAGLIA mm. 15 X 76,
LUNGHEZZA cm. 60,00,
LARGHEZZA cm. 32,00,
SPESSORE cm. 6,00
CON PROFILO ANTISCIVOLO SULLA TESTATA E PIASTRE
FORATE AI LATI PER ANCORAGGIO AI COSCIALI LATERALI.

ESTRATTO PIANTA PIANO SEMINTERRATO
SCALA 1/50

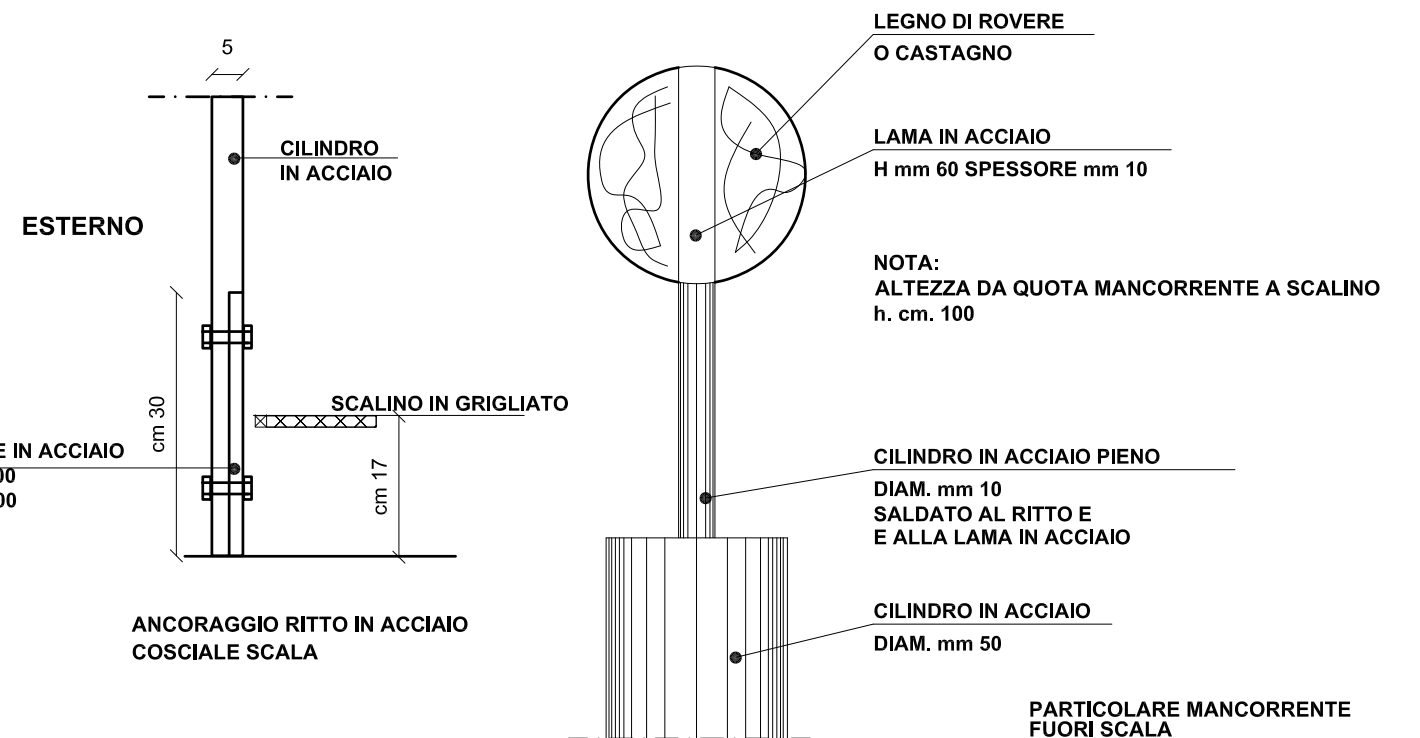
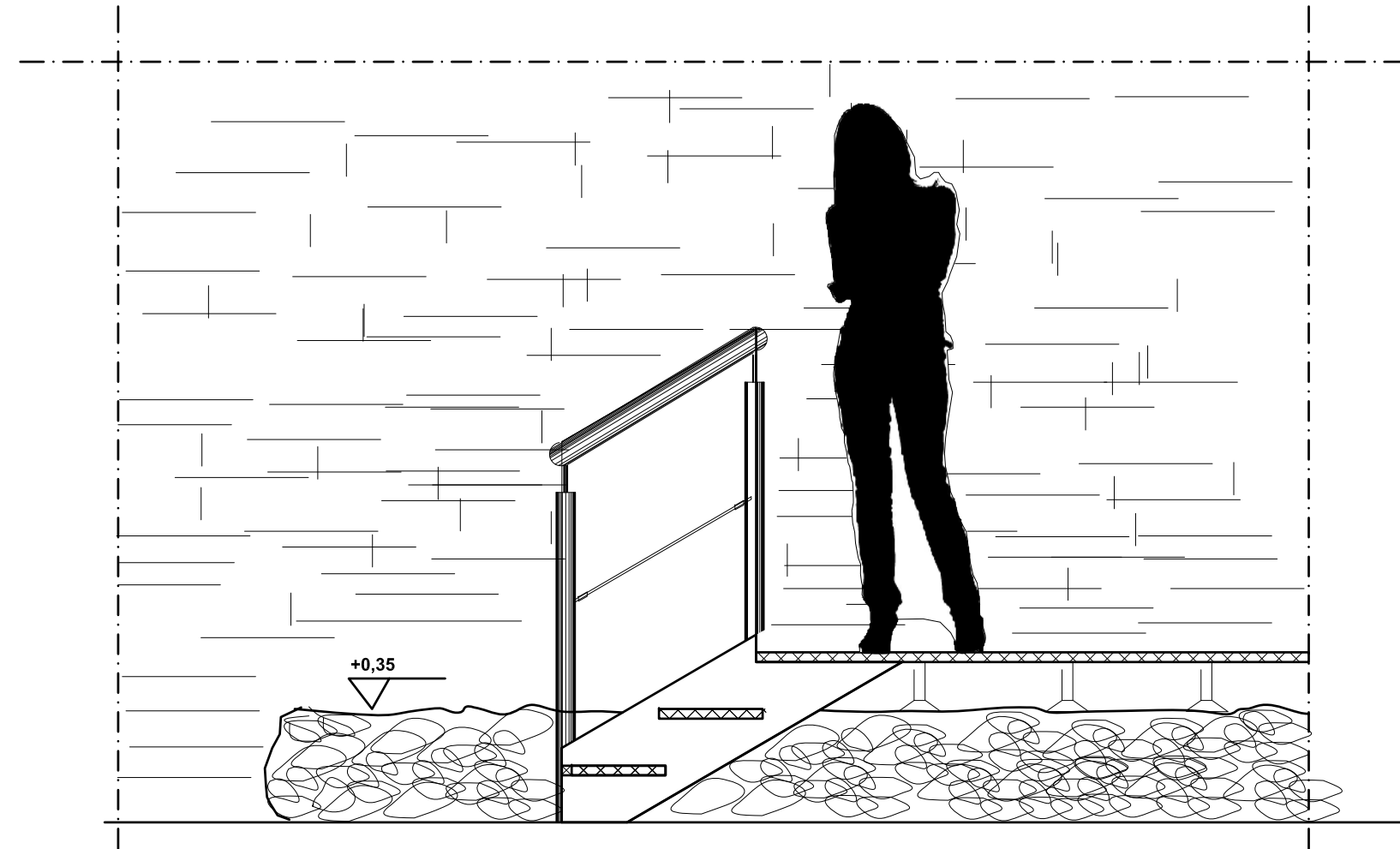



CITTA' di TORTONA
PALAZZO GUIDOBONO



Sistema Museale Integrato

Palazzo dei Musei: Archeologico, Pittori locali, Burattini, Mostre temporanee



COMPLETAMENTO MUSEO ARCHEOLOGICO
INTERVENTI DI RESTAURO CONSERVATIVO, OPERE EDILI ED IMPIANTISTICHE

PIANO TERRENO - OPERE EDILI E DI RESTAURO CONSERVATIVO
ARCHITETTONICO - PROGETTO

PIANTA - scala 1/150
marzo 2023 - TAV.PD.RS010

arch. Roberto Nivolo - arch. Sonja Bigando - Torino

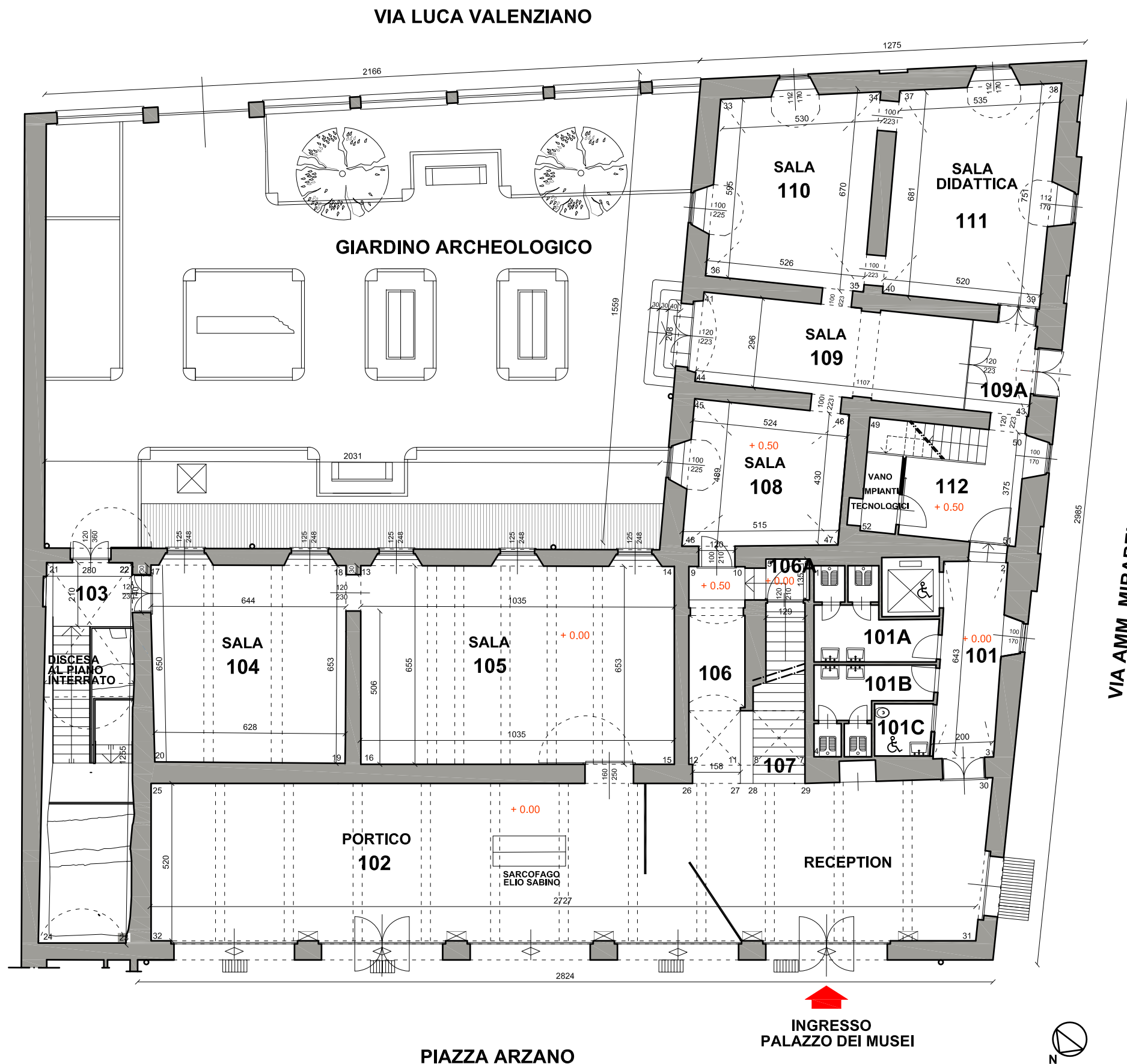

INTERVENTI PIANO TERRENO

- Spicconatura e rifacimento intonaci di tipo deumidificante nel locale e nella scala 103 nel disimpegno 106 e in altri locali
- Rimozione cancello esistente sull'uscita della sala 103.
- Prolungamento alle due estremità del mancorrente della scala 106 che scende al piano seminterrato.
- Completamento mancorrenti scala 103 con fornitura e posa in opera sulla lama in ferro di semicilindri in legno rovere - Realizzazione lama fermapiede - Revisione cavi in acciaio.
- Chiusura grigliati sulla piazza Arzano
- Revisione apertura/chiusura porta in bronzo
- Tinteggiatura locali
- Revisione corpi illuminanti nelle sale 108,109,110,111 con sostituzione lampadine con lampade led
- Fornitura e posa in opera corpi illuminanti locale e scala 103
- Sostituzione piastra in acciaio di chiusura vano 010A a quota Via Amm. Mirabello ex vano Enel.

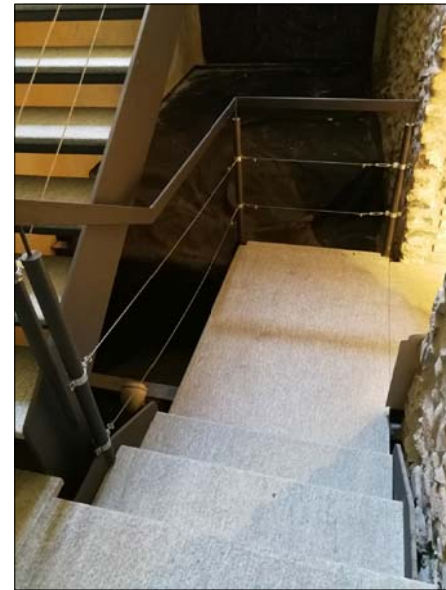

INTERVENTI

- Fornitura e posa in opera dei due semicilindri che si sviluppano per tutta la lunghezza della lama mancorrente in ferro.
 - Revisione e messa in tensione di tutti i cavi in acciaio con funzione di parapetto
 - Fornitura e posa in opera semicilindri in legno rovere o castagno. I due semicilindri in legno sono uniti tra di loro e la lama in acciaio da bulloni con testa e dado a scomparsa, uno ogni cm. 60,00.
- All'inizio e alla fine un bullone a cm. 5 dal terminale.

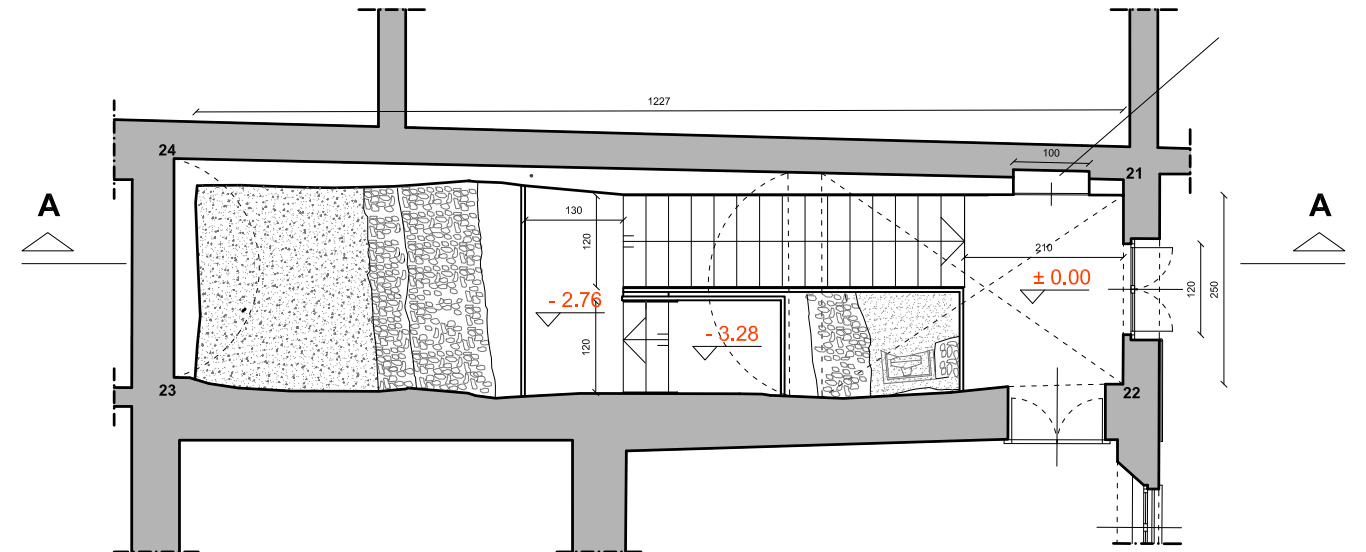

PIANTA
SCALA 1/100

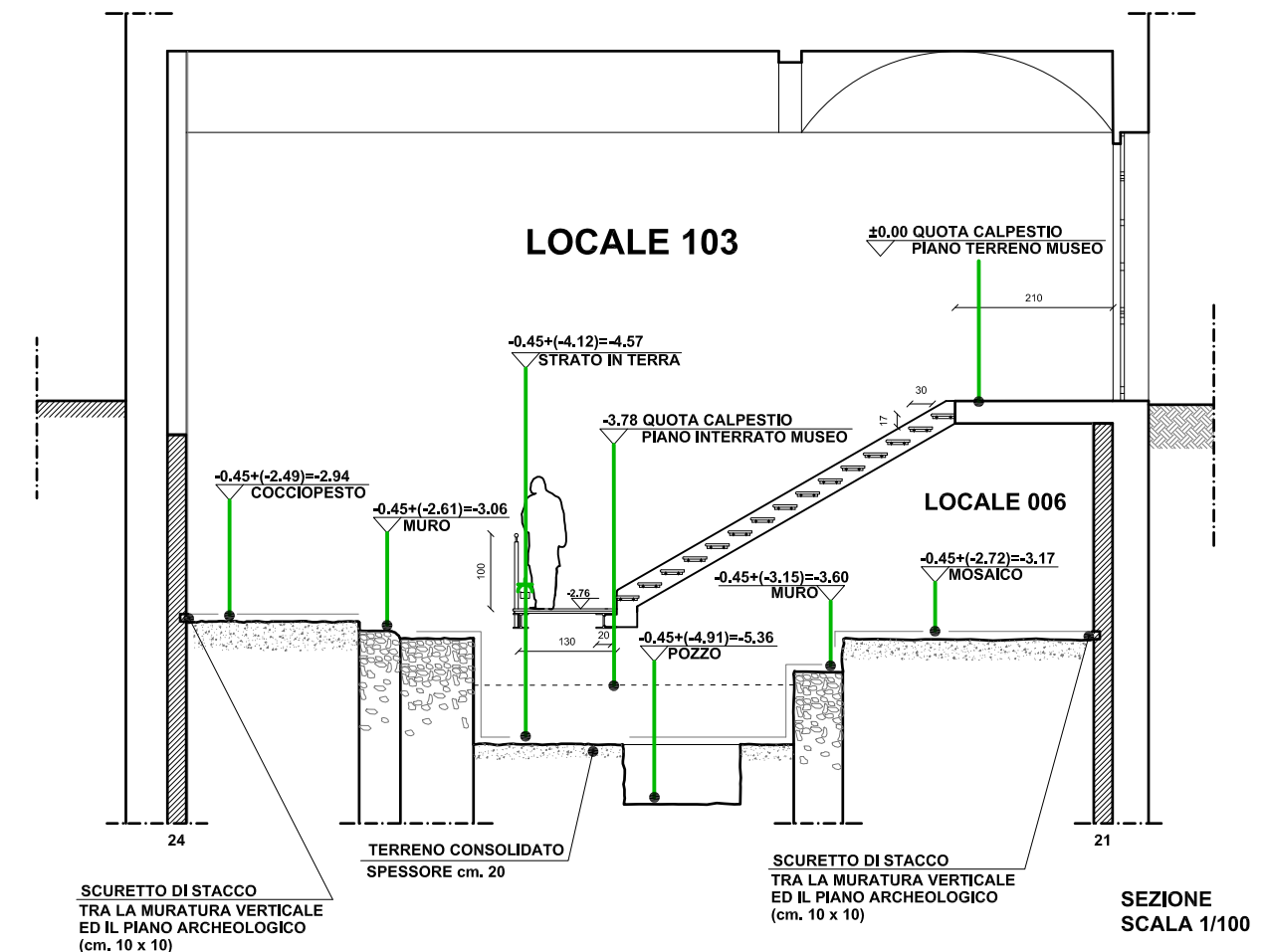
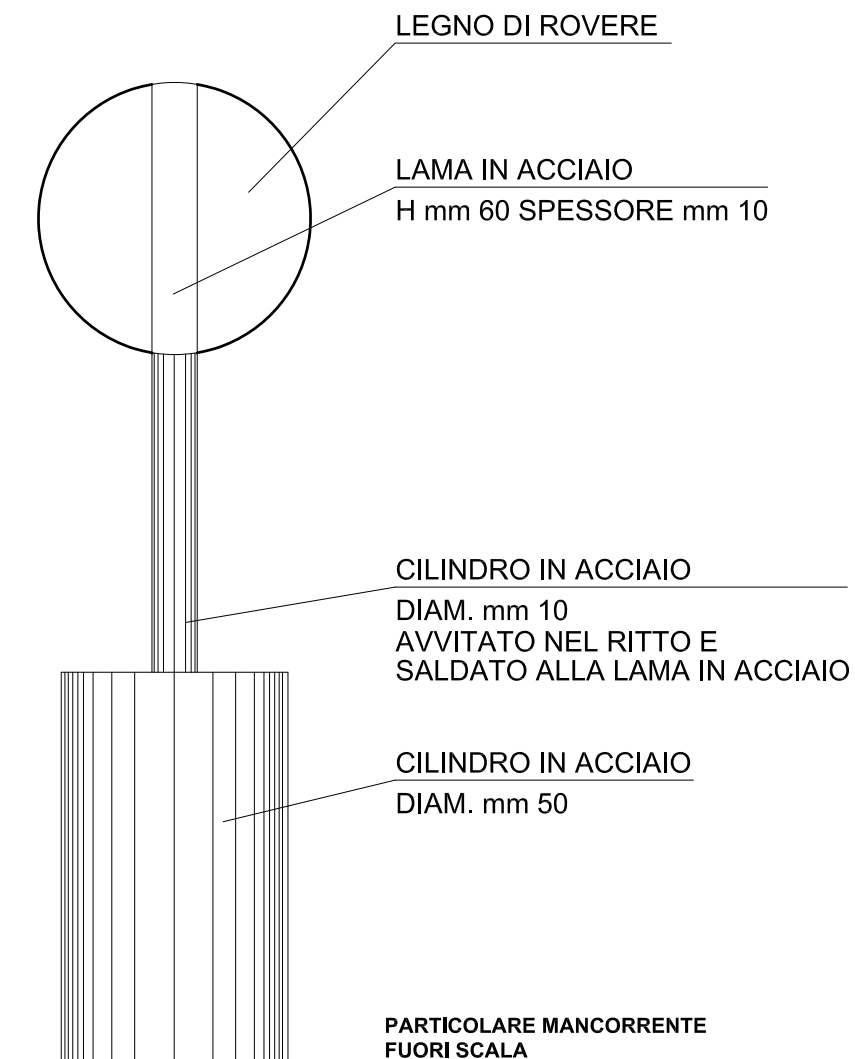



CITTA' di TORTONA
PALAZZO GUIDOBONO



Sistema Museale Integrato

Palazzo dei Musei: Archeologico, Pittori locali, Burattini, Mostre temporanee



MUSEO ARCHEOLOGICO
ALLESTIMENTO MUSEALE ED ESPOSITIVO

REVISIONE PORTONE MONUMENTALE IN BRONZO

ARCHITETTONICO - PROGETTO

PIANO TERRENO - SALE 105/104 - PROSPETTO 15-20 - scala 1/50

marzo 2023 - TAV.PD.RS012

arch. Roberto Nivolo - arch. Sonja Bigando - Torino

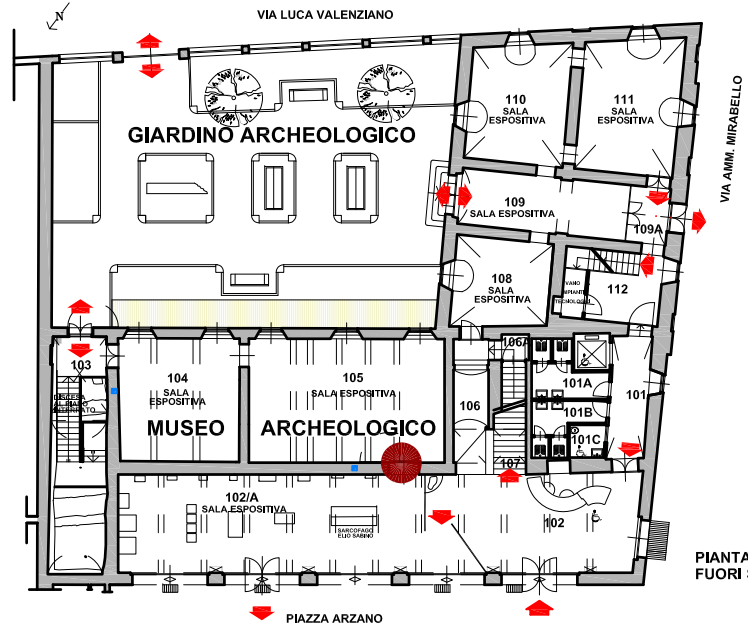

PIANTA PIANO TERRENO
FUORI SCALA

● LOCALIZZAZIONE INTERVENTO

REVISIONE SISTEMA DI APERTURA CON
SISTEMAZIONE CARDINI E QUADRATURA PORTA
MONUMENTALE (GIA' RESTAURATA) IN BRONZO

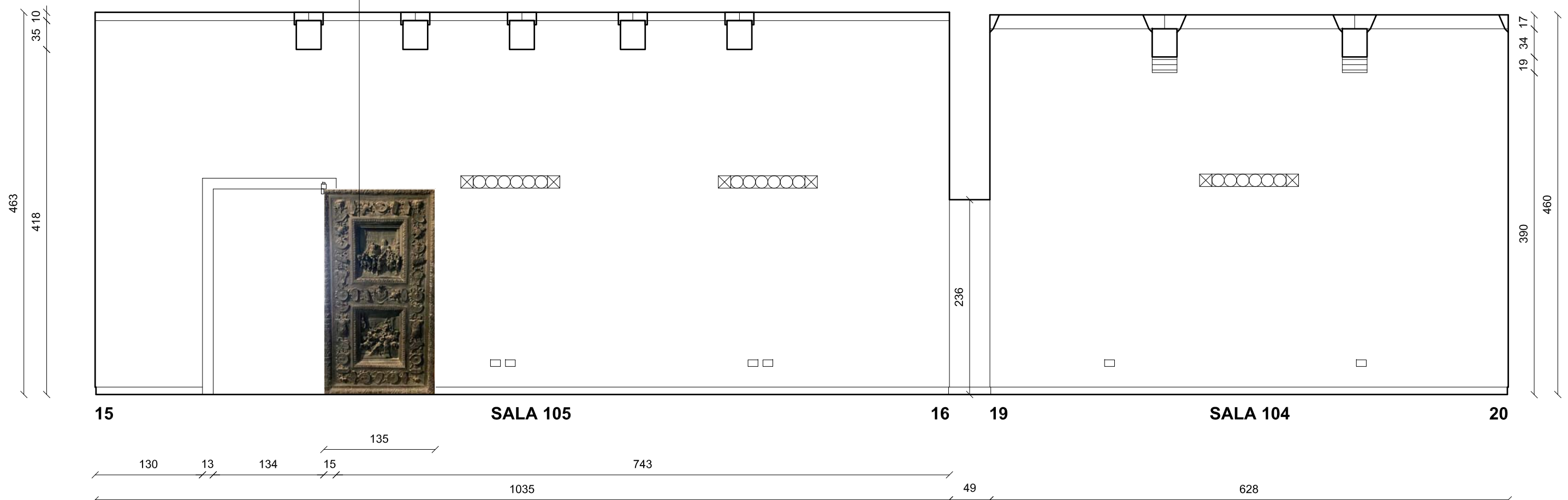



CITTA' di TORTONA
PALAZZO GUIDOBONO



Sistema Museale Integrato

Palazzo dei Musei: Archeologico, Pittori locali, Burattini, Mostre temporanee



MUSEO ARCHEOLOGICO
ALLESTIMENTO MUSEALE ED ESPOSITIVO

CHIUSINO IN GHISA PER VANO MOVIMENTAZIONE REPERTI
ARCHITETTONICO - RILIEVO STATO ATTUALE/PROGETTO
DOCUMENTAZIONE FOTOGRAFICA/PIANTA - scala 1/300

arch. Roberto Nivolo - arch. Sonja Belgando - Torino

marzo 2023 - TAV.PD.RS013

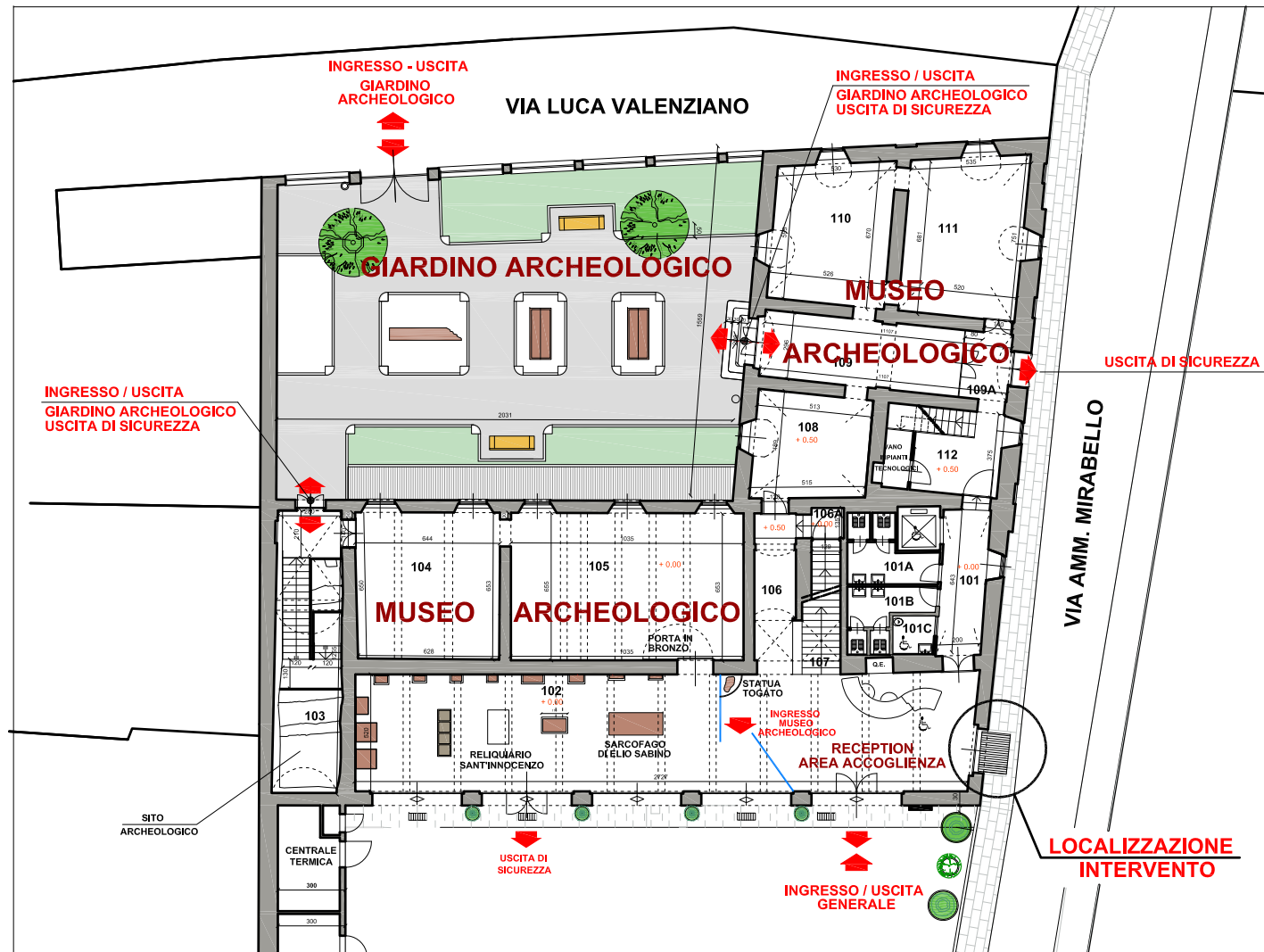

PLANIMETRIA GENERALE
scala 1/300

INTERVENTI:

Struttura di chiusura a quota strada del vano verticale da quota pavimento piano seminterrato a quota strada Via Ammiraglio Mirabello per movimentazione reperti da esporre al piano seminterrato.

Intervento: rimozione attuale chiusino e fornitura e posa in opera chiusino a perfetta quota marciapiede in ghisa sferoidale, perfettamente stagno all'acqua, con assenza di gioco e di rumore, classe D400, a coperchi imbullonati.

Dimensioni interne: cm. 120 x cm. 160

Dimensioni esterne: cm. 142 x cm. 182

Spessore cm. 14

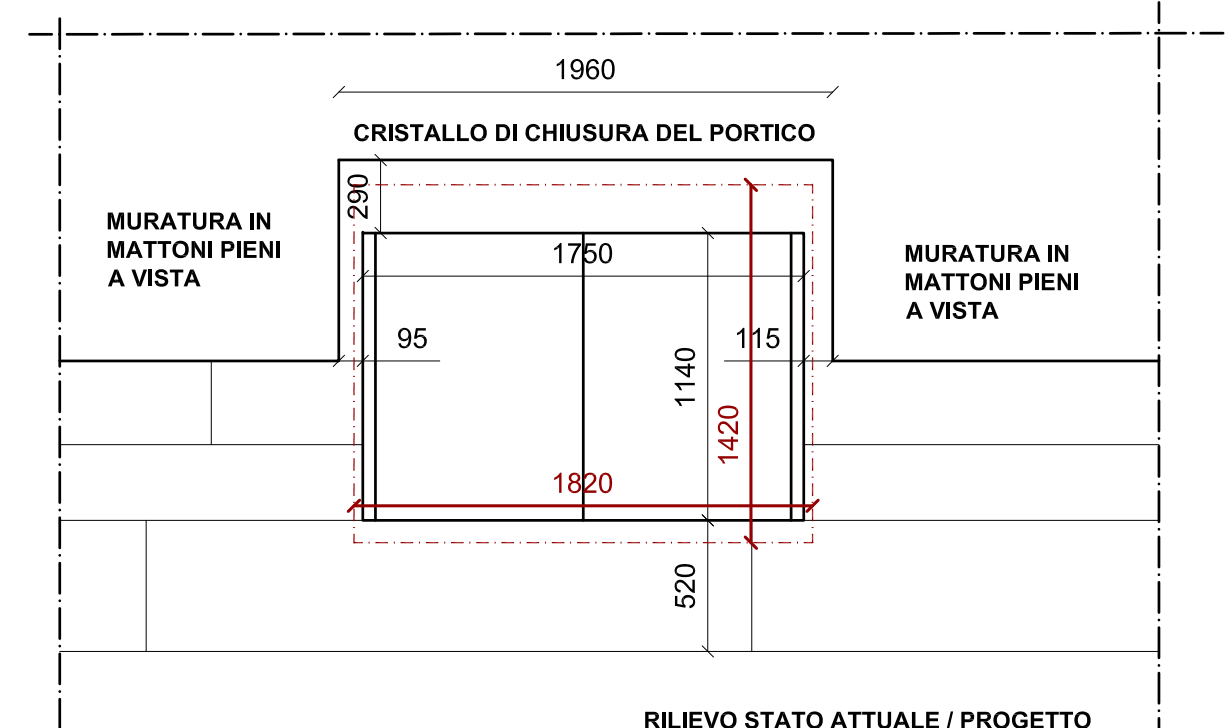

RILIEVO STATO ATTUALE / PROGETTO
PIANTA
scala 1/30
misure in mm.



CITTA' di TORTONA
PALAZZO GUIDOBONO



Sistema Museale Integrato

Palazzo dei Musei: Archeologico, Pittori locali, Burattini, Mostre temporanee



MUSEO ARCHEOLOGICO
ALLESTIMENTO MUSEALE ED ESPOSITIVO

CORPI ILLUMINANTI SALE 108-109-110-111 / PIANO TERRENO

ARCHITETTONICO - PROGETTO

PIANTA - scala 1/50

marzo 2023 - TAV.PD.RS014

arch. Roberto Nivolo - arch. Sonja Belgando - Torino

CORPI ILLUMINANTI
SALE 108-109-110-111

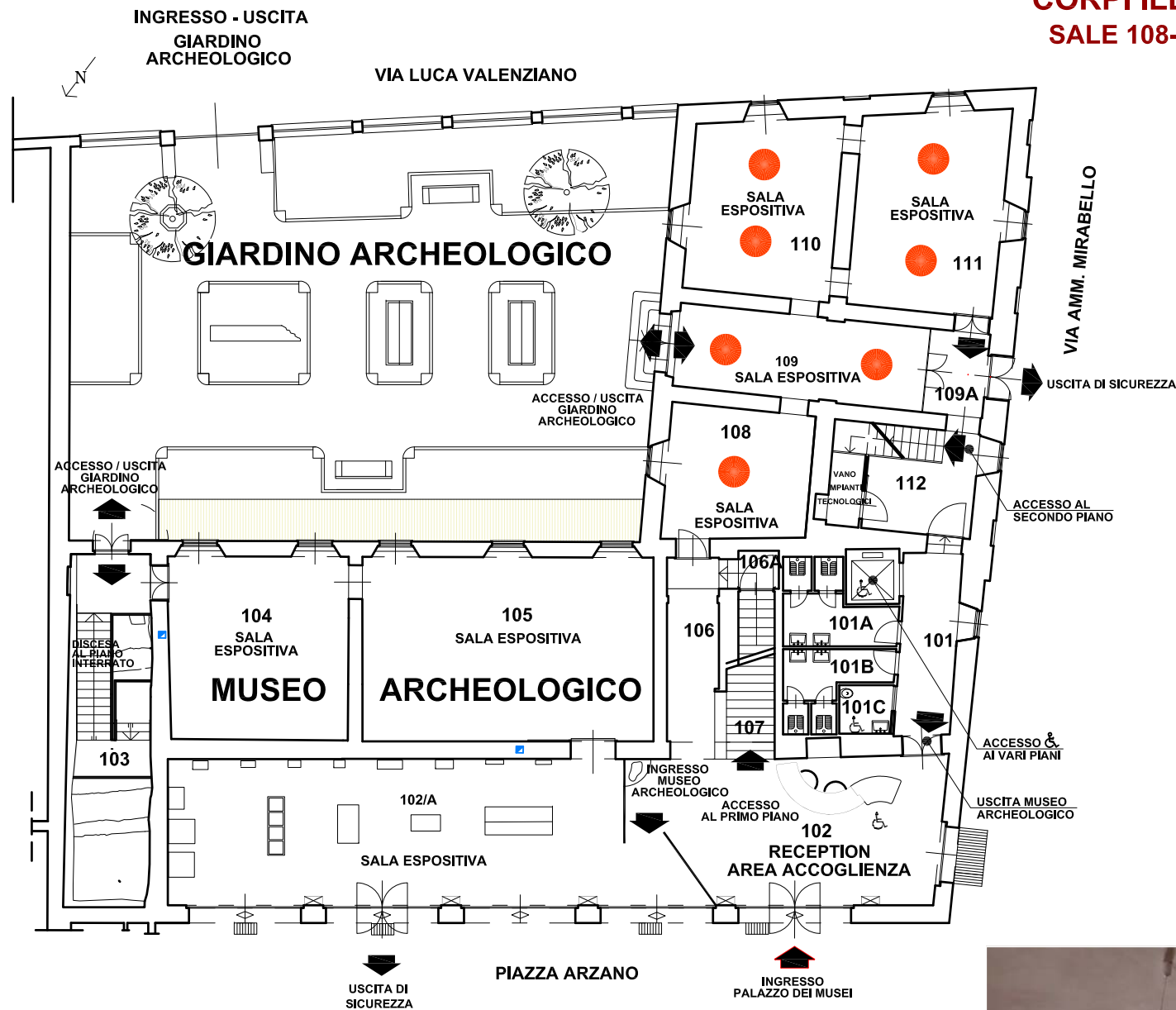

RIQUALIFICAZIONE FUNZIONALE CORPI ILLUMINANTI ESISTENTI CON SOSTITUZIONE PARABOLA CON LAMPADINE CON PARABOLA CON LAMPADINE LED

PIANTA PIANO TERRENO
FUORI SCALA

LEGENDA :

● LOCALIZZAZIONE CORPI ILLUMINANTI

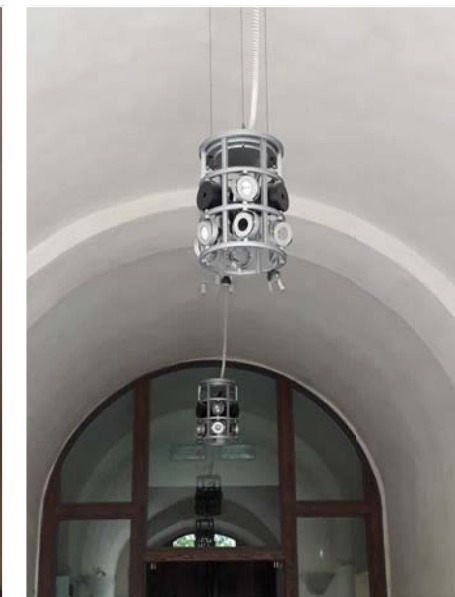

COD. CESTELLO GUZZINI 3118 - 9X50W



VIA LUCA VALENZIANO

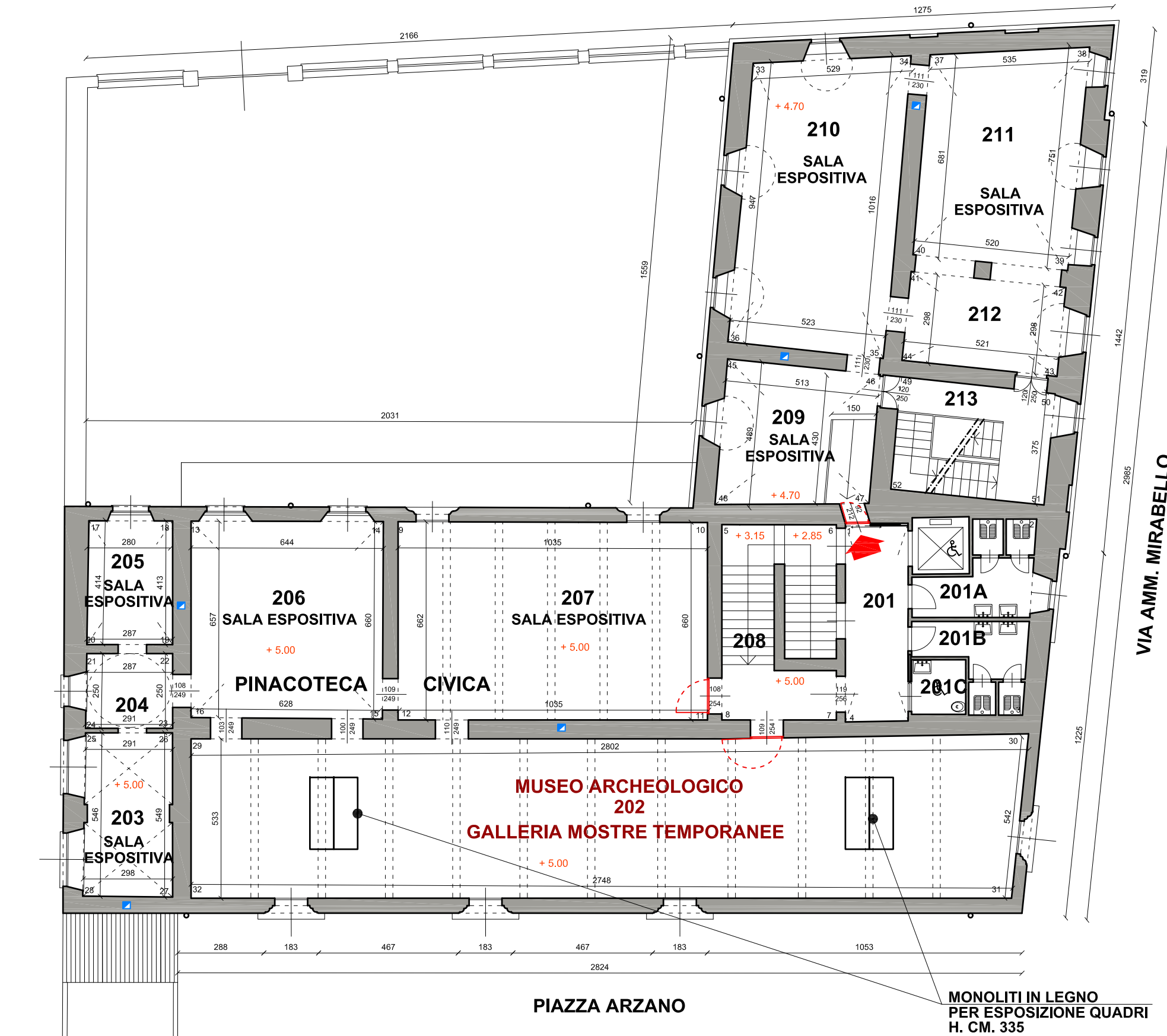

INTERVENTI
PIANO PRIMO
Sala 202 - Galleria mostre temporanee

- Rimozione cancelli a barre in ferro
- Fornitura e posa in opera porte in cristallo antisfondamento con maniglioni antipanico
- Restauro conservativo serramenti (finestre) vetrate legate a piombo
- Rifacimento parti di intonaco degradate
- Puntuale stuccatura di tutte le pareti, rasatura e tinteggiatura
- Pulizia pavimentazione in piastrelle di cotto con trattamento finale con prodotti a cera

MONOLITI IN LEGNO
PER ESPOSIZIONE QUADRI
H. CM. 335





CITTA' di TORTONA
PALAZZO GUIDOBONO



Sistema Museale Integrato

Palazzo dei Musei: Archeologico, Pittori locali, Burattini, Mostre temporanee



**MUSEO ARCHEOLOGICO
ALLESTIMENTO MUSEALE ED ESPOSITIVO**

FINESTRE CON VETRATE LEGATE A PIOMBO
ARCHITETTONICO - RILIEVO STATO ATTUALE

PIANTA - PROSPETTI - DOCUMENTAZIONE FOTOGRAFICA - scala 1/300

marzo 2023 - **TAV.PD.RS016**

arch. Roberto Nivolo - arch. Sonja Bigando - Torino

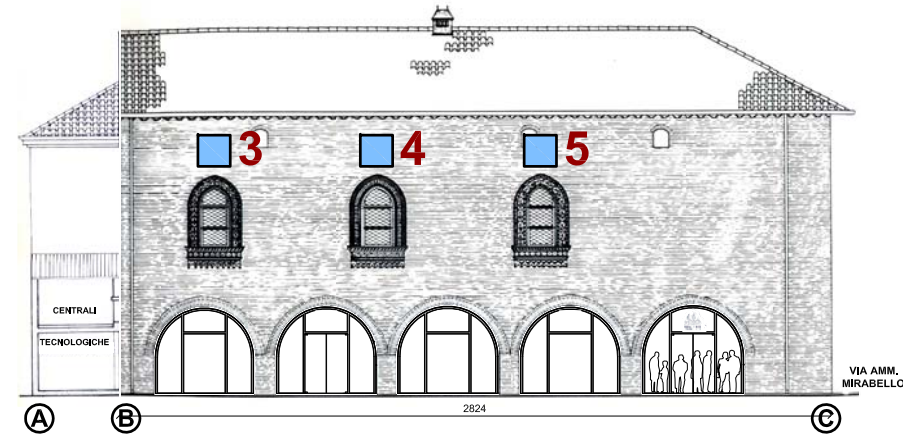
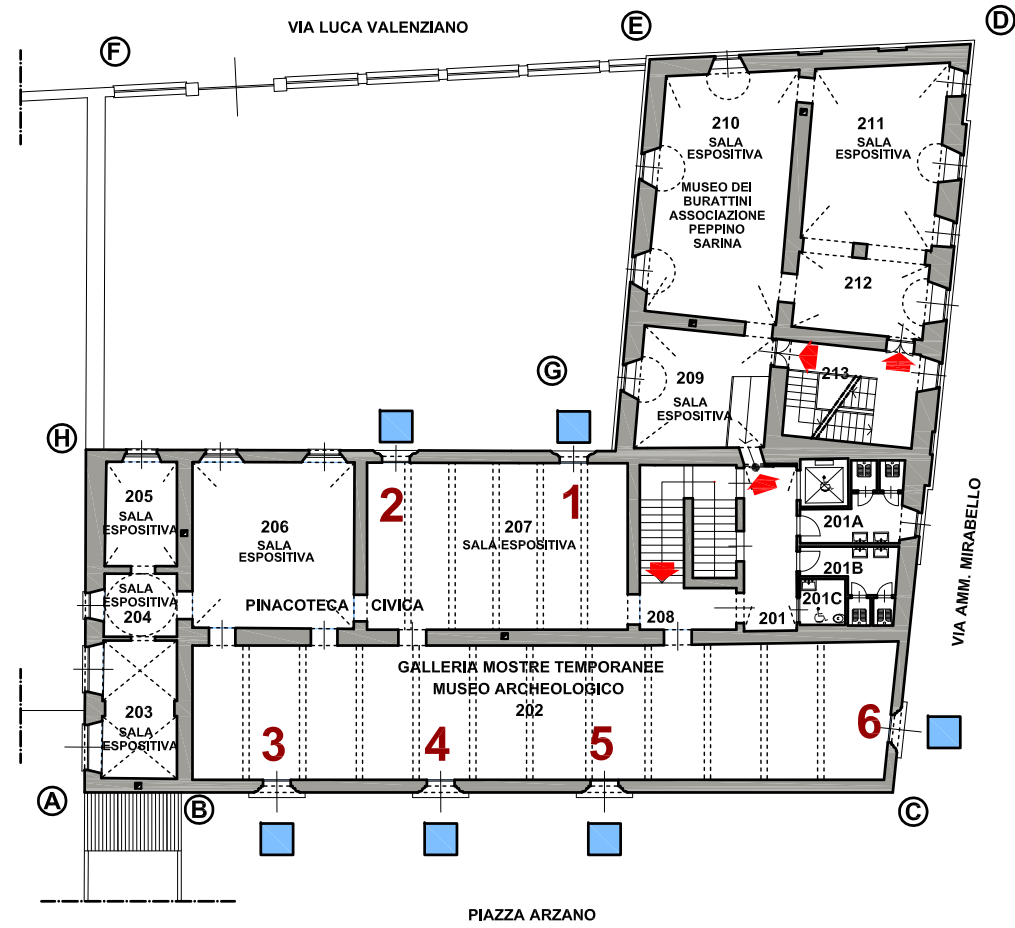

PROSPETTO SU PIAZZA ARZANO
SCALA 1/300

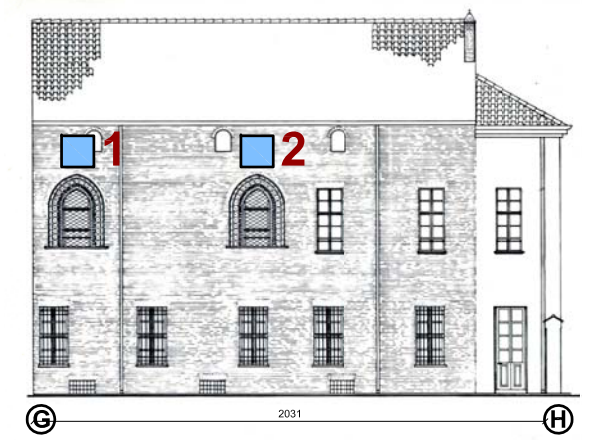

PROSPETTO SUL GIARDINO ARCHEOLOGICO
SCALA 1/300



PROSPETTO SU VIA AMM. MIRABELLO
SCALA 1/300

LEGENDA:

■ n LOCALIZZAZIONE INTERVENTO

TIPOLOGIA INTERVENTI		VETRATE					
		1	2	3	4	5	6
1	Restauro conservativo campitura in basso			X		X	
2	Restauro conservativo campitura di mezzo	X	X	X	X	X	X
3	Restauro conservativo campitura in alto	X	X	X	X	X	X
4	Realizzazione vetrata legata al piombo mancante	X	X	X		X	
5	Formelle in vetro rotte da sostituire	1			2		
6	Asta in metallo di protezione da realizzare perchè mancante	X		X		X	





123

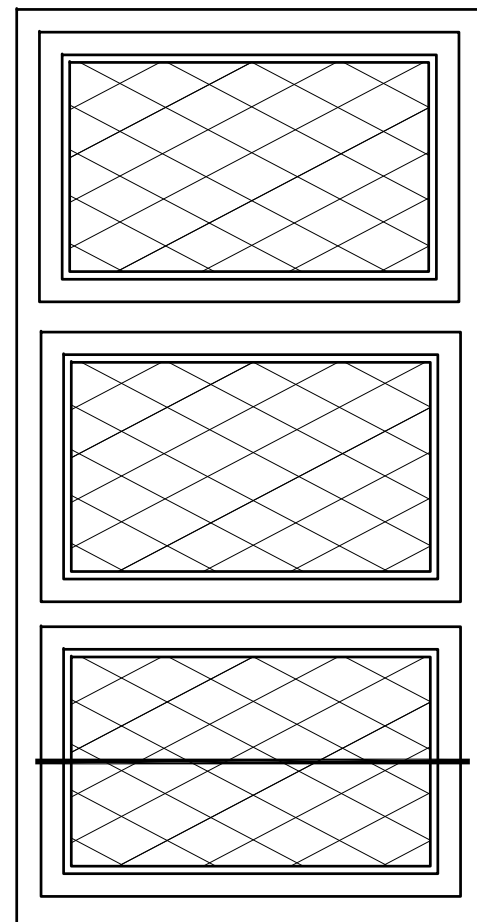

242

DESCRIZIONE INTERVENTO

FORNITURA E POSA IN OPERA FINESTRE IN LEGNO ROVERE CON MODANATURE INCASTRI E REGOLI PER VETRI, RIGETTO D'ACQUA CON GOCCIOLATOIO CON L'UTILIZZO DI TUTTA LA FERRAMENTA RECUPERATA E INTEGRATA DAI SERRAMENTI RIMOSI. VERNICIATURA CON IMPREGNANTE OPACO NOCE SCURO.

VETRO STRATIFICATO mm. 2+1,14+2

Restauro conservativo vetrate legate al piombo. Intervento realizzato da retsauratore iscritto nell'elenco del MiC, Settore 7 - Materiali e manufatti ceramici e vitrei.

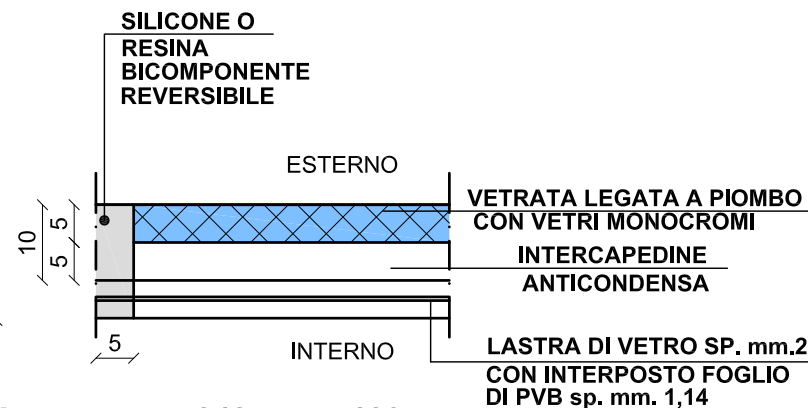

n. 3 finestre prospicienti Piazza Arzano - cm. 242 x cm. 123

n. 1 finestra prospiciente Via Amm. Mirabello - cm. 242 x cm. 123

n. 2 finestre prospicienti il giardino archeologico - cm. 243 x cm. 122

**RILIEVO STATO ATTUALE
SEZIONE TIPO
scala 1/1**

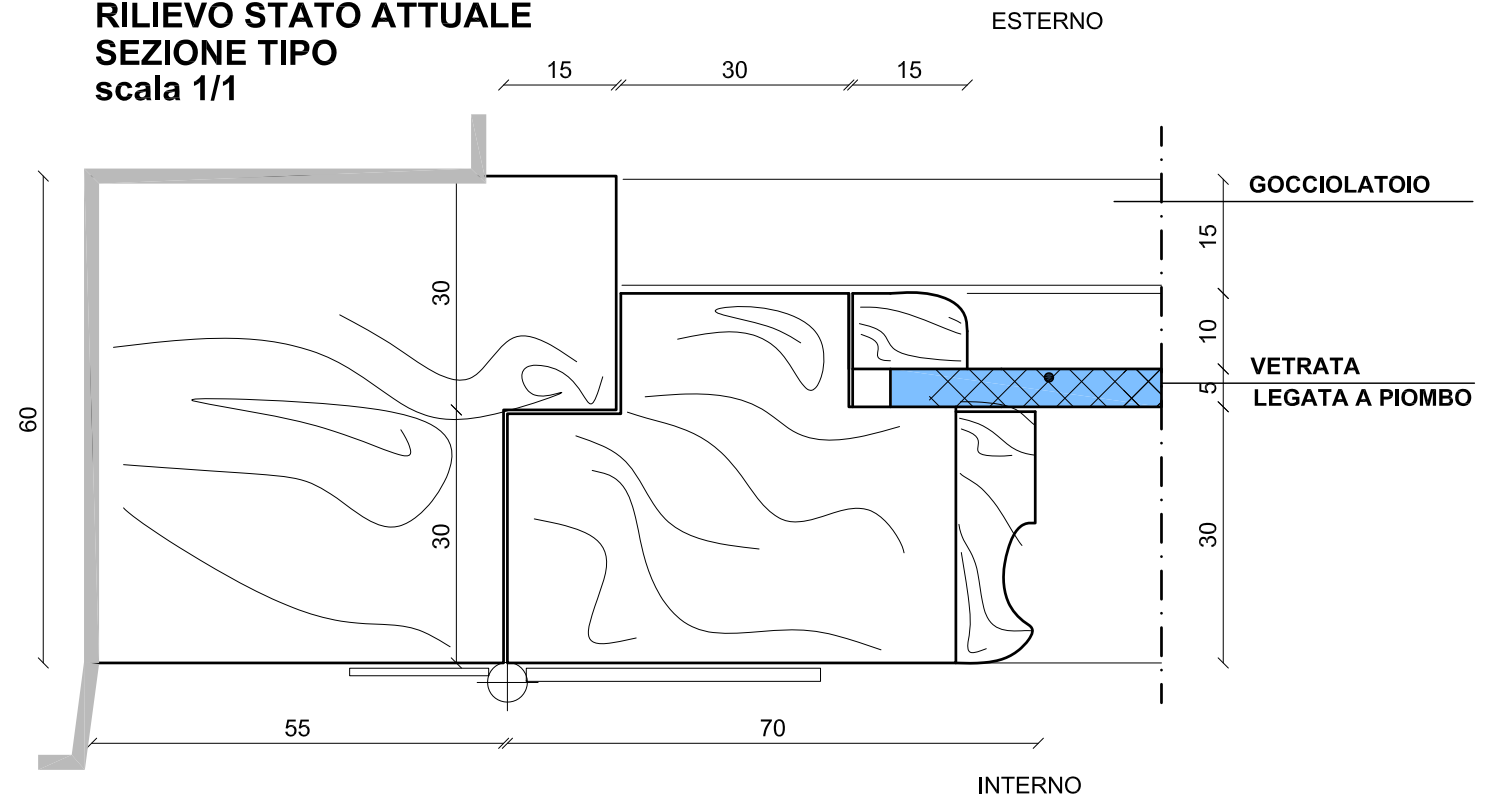

SEZIONE TIPO SERRAMENTO IN LEGNO CON VETRATE LEGATE A PIOMBO CON VETRI MONOCROMI

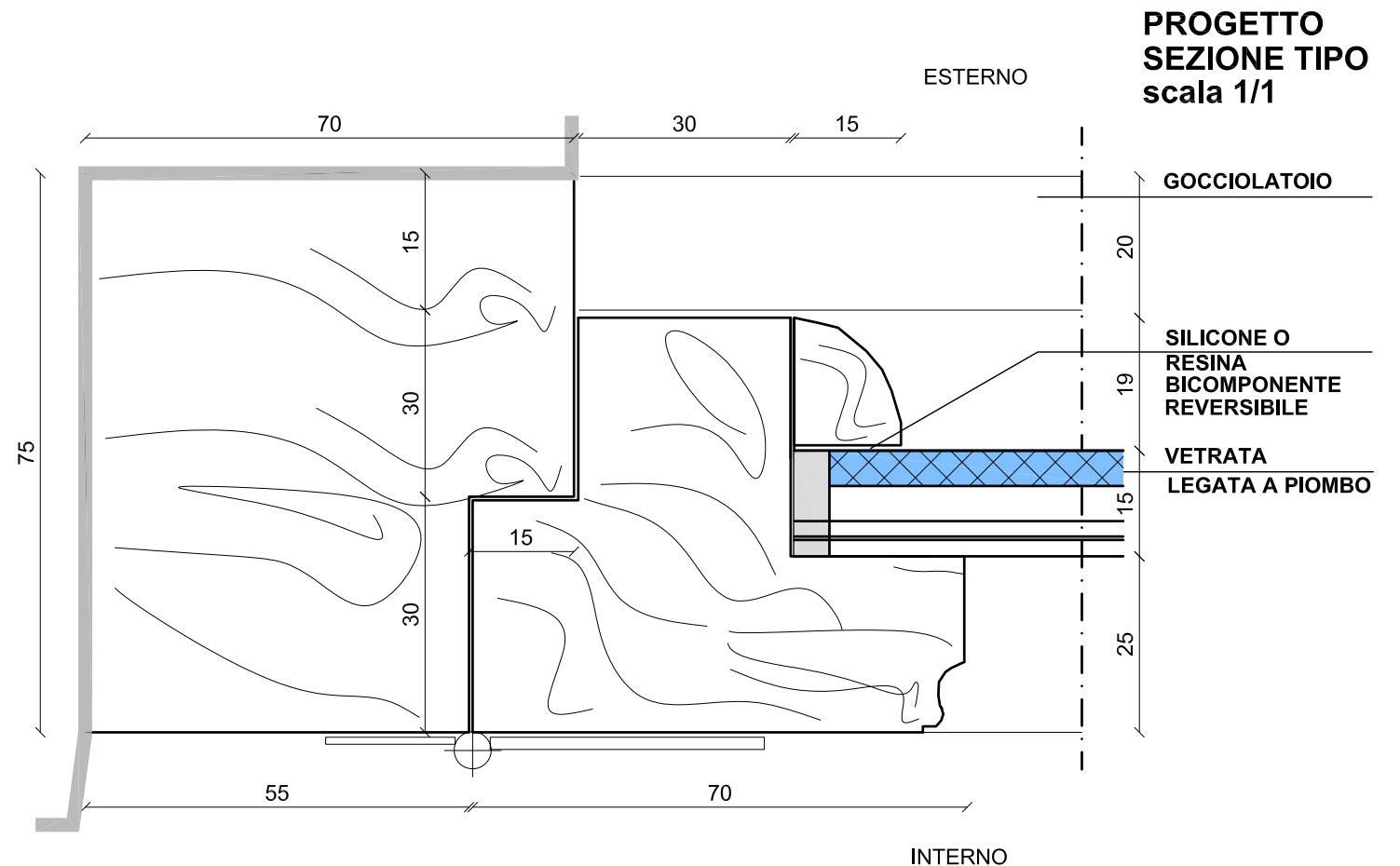



MARELLO Angelo e BIANCO Rita S.A.S

Progettazione e operazioni di restauro
di opere di interesse storico-artistico e architettonico

classifica SOA-OS2A

Sede amministrativa: via Maroero, 19 - Cocconato (AT)

Tel. 0141907644 - mail: info@restaurimarello.it

amministrazione@pec.restaurimarello.it - www.restaurimarello.it

Cocconato 4 Ottobre 2021

Spett.le Comune di Tortona

Corso Alessandria, 62 - 15057 Tortona (AL)

Tel. 0131.864.1

P.IVA/C.F. 00384600060

PEC: comune.tortona@pec.it

OGGETTO : TORTONA - Palazzo Guidobono – Pinacoteca Civica e Galleria mostre temporanee – interventi di restauro conservativo e riqualificazione.

Il seguente progetto contiene la descrizione delle operazioni ed i costi relativi alle operazioni: sostituzione di finestre e relativi telai con legno di rovere, il restauro dei relativi vetri piombati, la protezione dei medesimi con vetro di sicurezza 2+2.

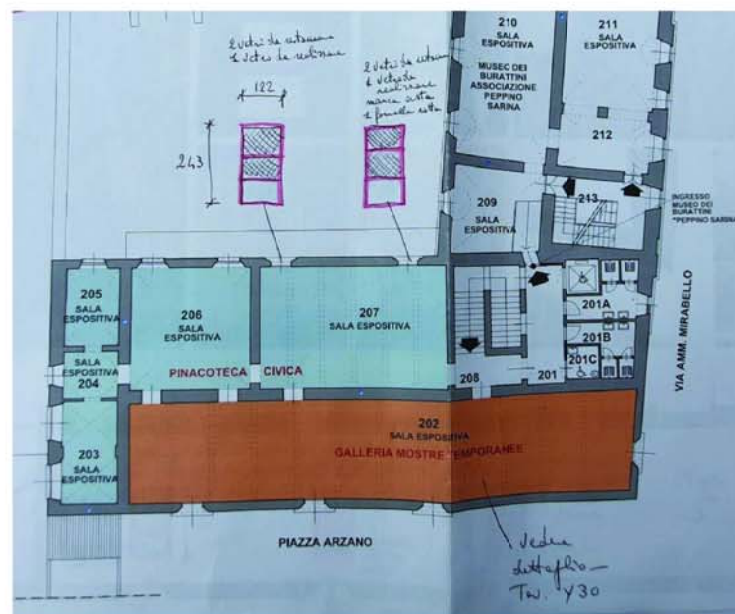

FINESTRE LIGNEE E TELAI (le finestre saranno costruite dalla falegnameria di "CORTESE SERGIO", sita in Strada Stazione S. Damiano,36 – 14016 Tigliole D'Asti).

Fornitura serramenti esterni in Rovere realizzati ex novo come esistenti. Recupero vecchie ferramente, recupero vetri esistenti, spessore mm. 60, verniciati noce scuro.

- Rif. 6 finestre

VETRI PIOMBATI (le vetrate verranno restaurate dalla ditta "Vetreria di ANNA LUONI" sita in via Caimi, 20 Novara).

Restauro degli infissi - Vetrate legate a piombo: restauro e rifacimento di alcuni pannelli

- N. 14 pannelli da restaurare dimensioni c.a cm. 65 x cm. 100

- N. 4 pannelli da riprodurre come gli originari cm. 65 x cm. 100

Totali mq. 11,7

RIMOZIONE E POSA DEGLI INFISSI INCLUSO L'IMBALLAGGIO ED IL TRASPORTO E L'ASSICURAZIONE

VETRI DI SICUREZZA (forniti dalla ditta "Fina" di Gassino Torinese)

Ogni vetro piombato verrà protetto dalla parte interna della finestra da un vetro di sicurezza dello spessore di mm. 2+2. Il vetro di sicurezza non sarà a contatto con il vetro piombato, ma verrà mantenuto staccato da una guaina che avrà anche lo scopo di trattenere la condensa.

Per la ditta

Il Direttore Tecnico

Angelo Marello

Legale Rappresentante

Bianco Rita

RESTAURO OPERE D'ARTE
Marello Angelo & Bianco Rita s.a.s.
Fraz. Maroero, 19 - Tel. 0141.90.76.44
14023 COCCONATO (AT)
P.IVA : 01007090051
a.marello@tiscalinet.it

Nota:

I due laboratori di restauro che intervengono nell'intervento sono regolarmente iscritti nell'apposito elenco del MiC per i settori di competenza:

a) Restauro opere d'arte Marello Angelo e Bianco Rita - Cocconato (AT)
Settori 1,2,3,4

b) Vetreria Anna Luoni - Novara
Settore 7: Materiali e manufatti ceramici e vetri



VIA LUCA VALENZIANO

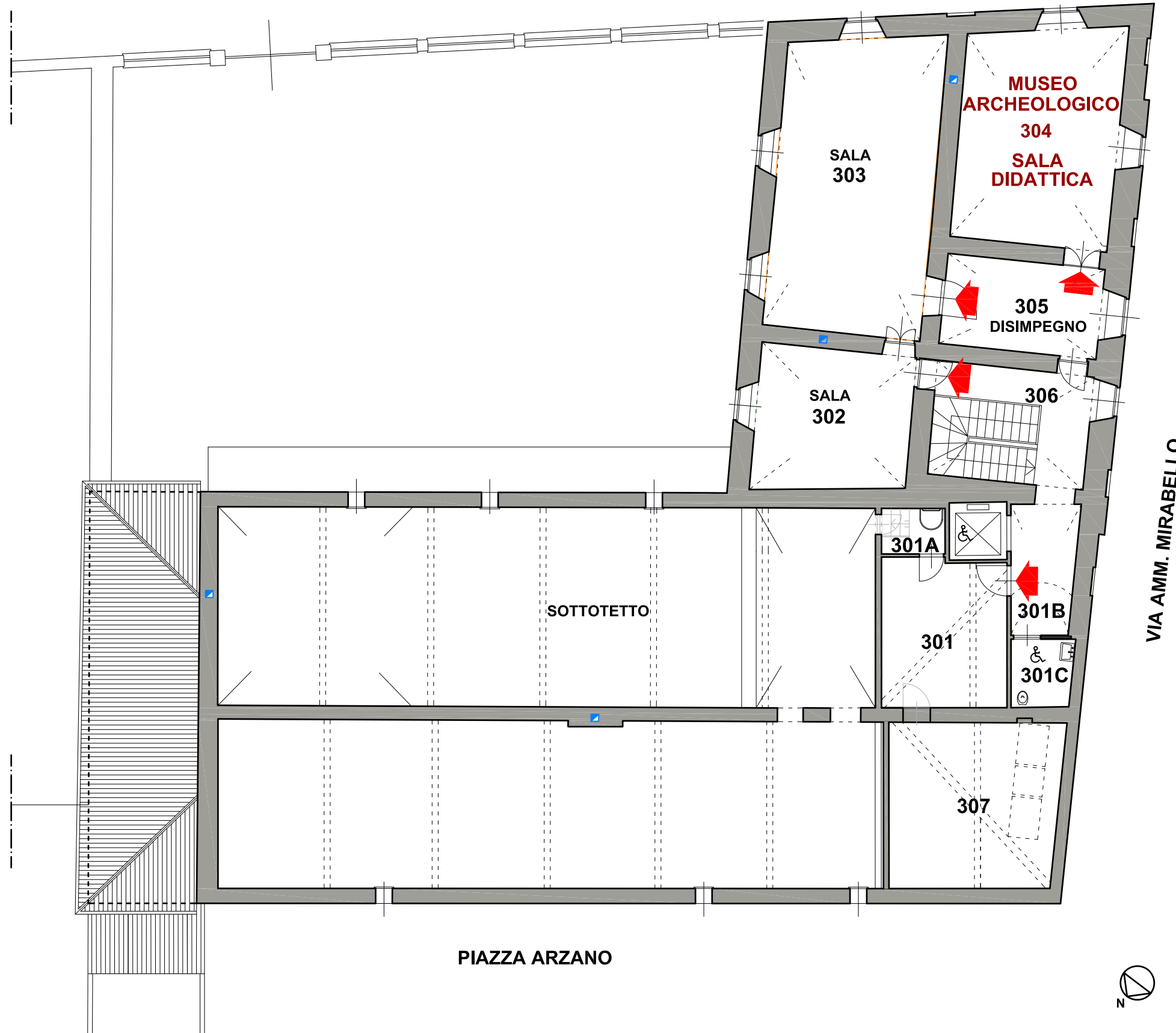

INTERVENTI
PIANO SECONDO
Sala 304

- Sala 304 - Sala didattica Museo Archeologico**
- Tinteggiatura volta e pareti
 - Pulizia e trattamento pavimento in cotto



LEGENDA

PORTE RESISTENTI AL FUOCO REI120 E E PORTE DOTATE DI MANIGLIONE ANTIPANICO

CATEGORIA	SIMBOLO GRAFICO	DEFINIZIONE
ELEMENTI COSTRUTTIVI E RELATIVE APERTURE		Porta resistente al fuoco
		Porta dotata di maniglione antipanico

Interventi in progetto:

- Fornitura e posa in opera ganci con lucchetto per blocco porte nella posizione sempre aperta durante l'apertura del Museo
- Fornitura e posa in opera maniglione antipanico

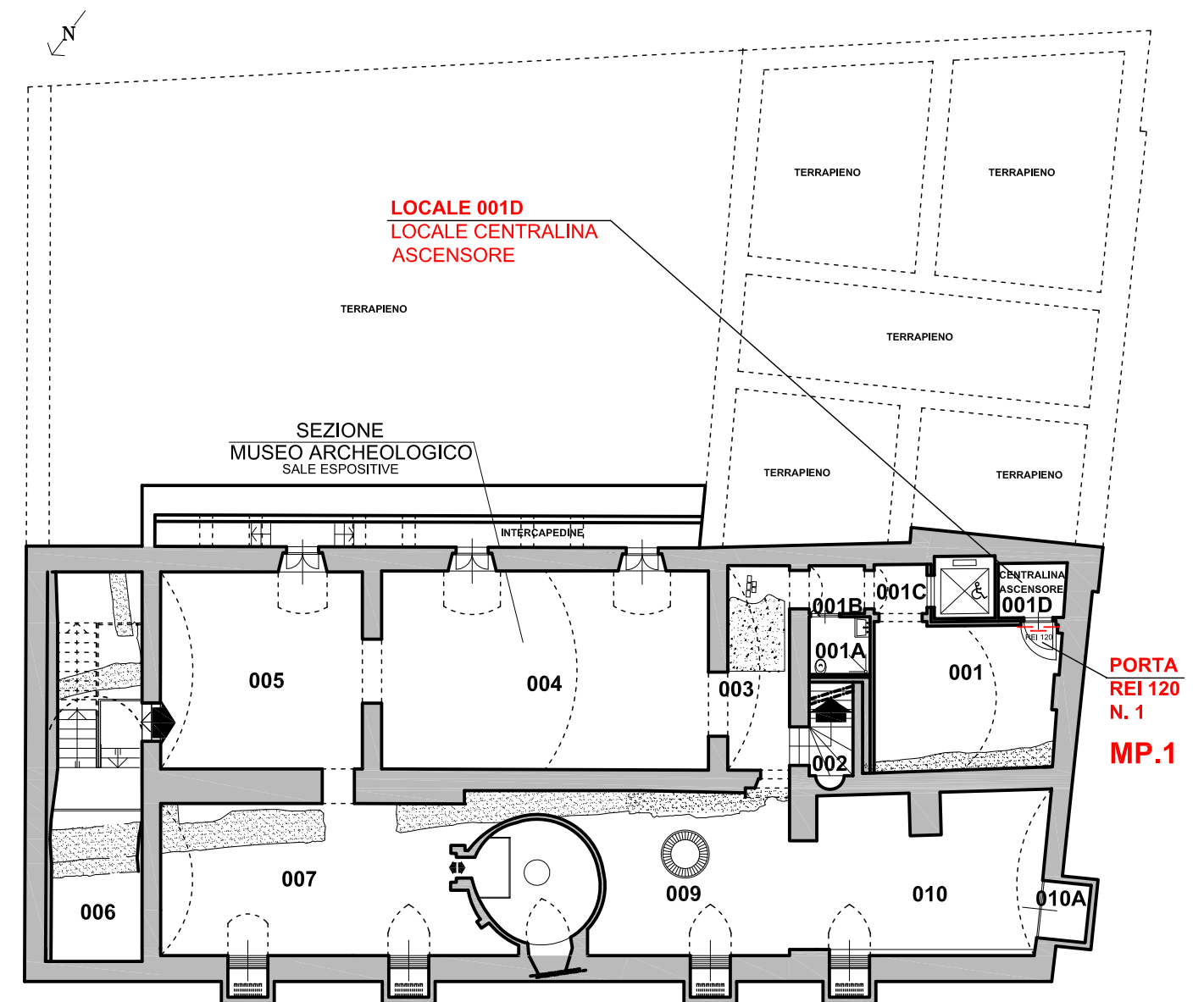



CITTA' di TORTONA
PALAZZO GUIDOBONO



Sistema Museale Integrato

Palazzo dei Musei: Archeologico, Pittori locali, Burattini, Mostre temporanee



MUSEO ARCHEOLOGICO
ALLESTIMENTO MUSEALE ED ESPOSITIVO

PORTE RESISTENTI AL FUOCO REI120 / PORTE CON MANIGLIONE ANTIPANICO
ARCHITETTONICO / IMPIANTISTICO - PROGETTO
PIANTA PIANO TERRENO E PRIMO - scala 1/200

arch. Roberto Nivolo - arch. Sonja Bigando - Torino

marzo 2023 - TAV.PD.RS021

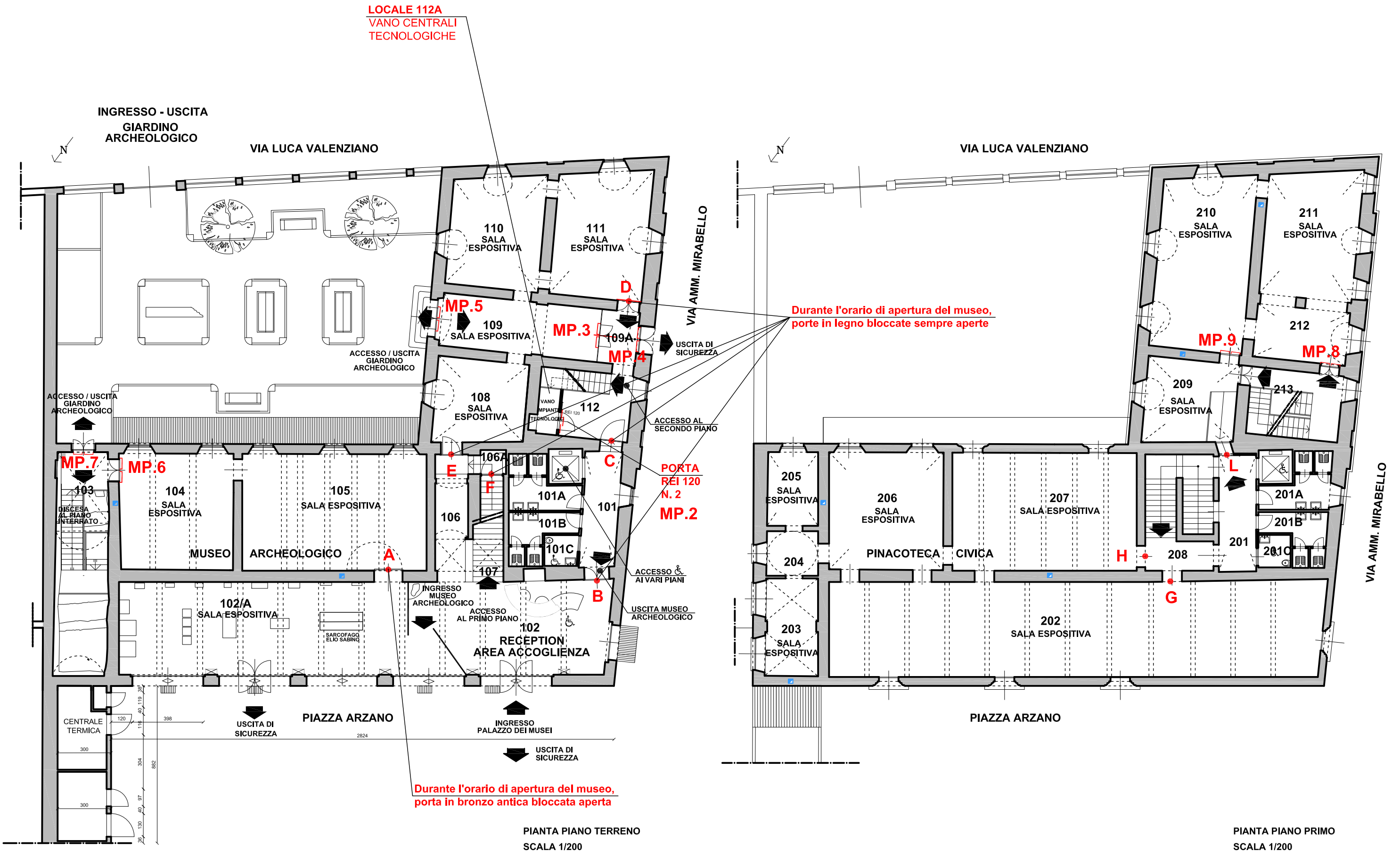



CITTA' di TORTONA
PALAZZO GUIDOBONO



Sistema Museale Integrato

Palazzo dei Musei: Archeologico, Pittori locali, Burattini, Mostre temporanee



MUSEO ARCHEOLOGICO
ALLESTIMENTO MUSEALE ED ESPOSITIVO

PORTE RESISTENTI AL FUOCO REI120 / PORTE CON MANIGLIONE ANTIPANICO
ARCHITETTONICO / IMPIANTISTICO - PROGETTO
PIANTA PIANO SECONDO E COPERTURE - scala 1/200

arch. Roberto Nivolo - arch. Sonja Belgando - Torino

marzo 2023 - TAV.PD.RS022

FORNITURA E POSA IN OPERA
MANIGLIONE ANTIPANICO

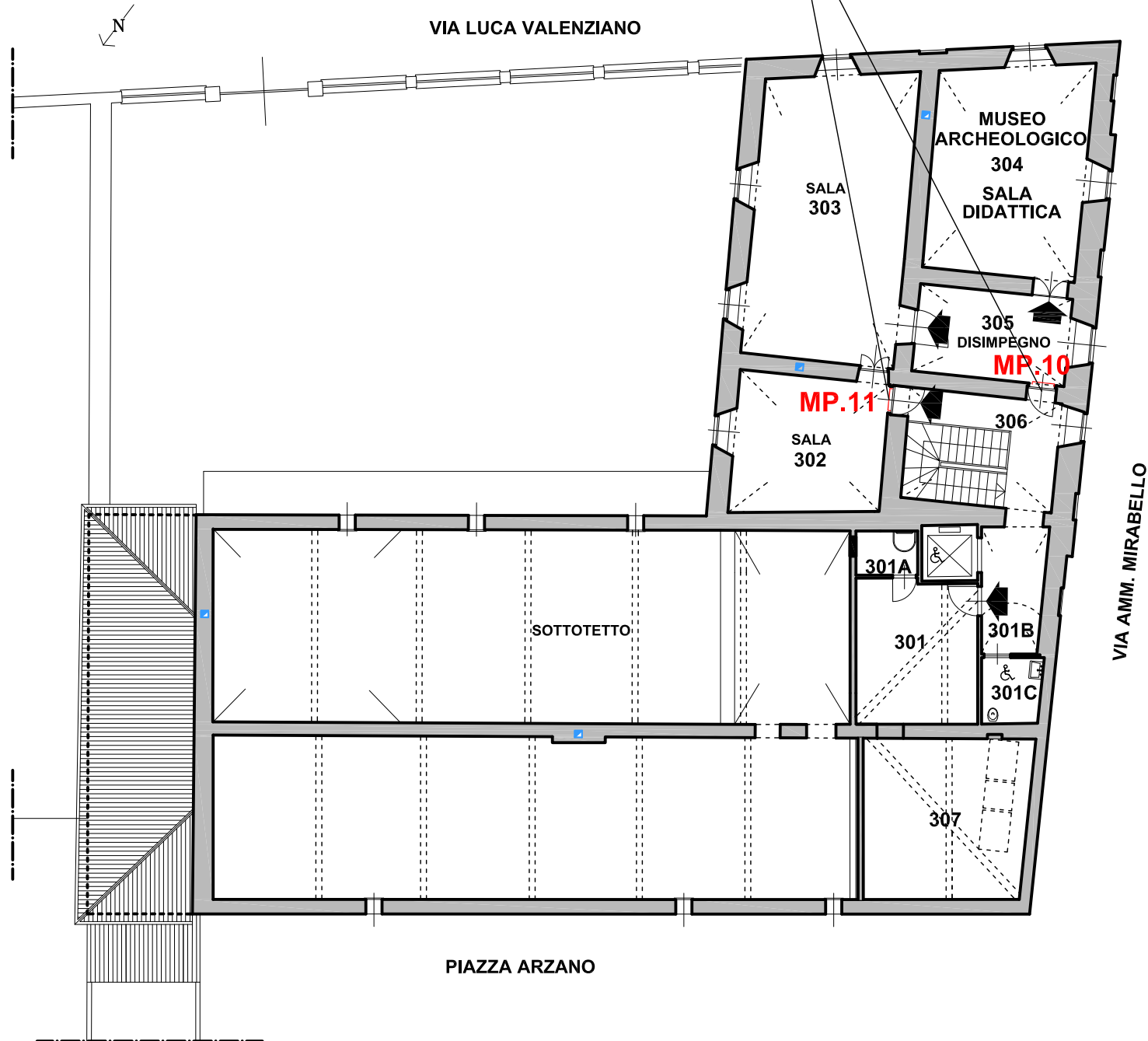

PIANTA PIANO SECONDO E SOTTOTETTO
SCALA 1/200

VIA LUCA VALENZIANO

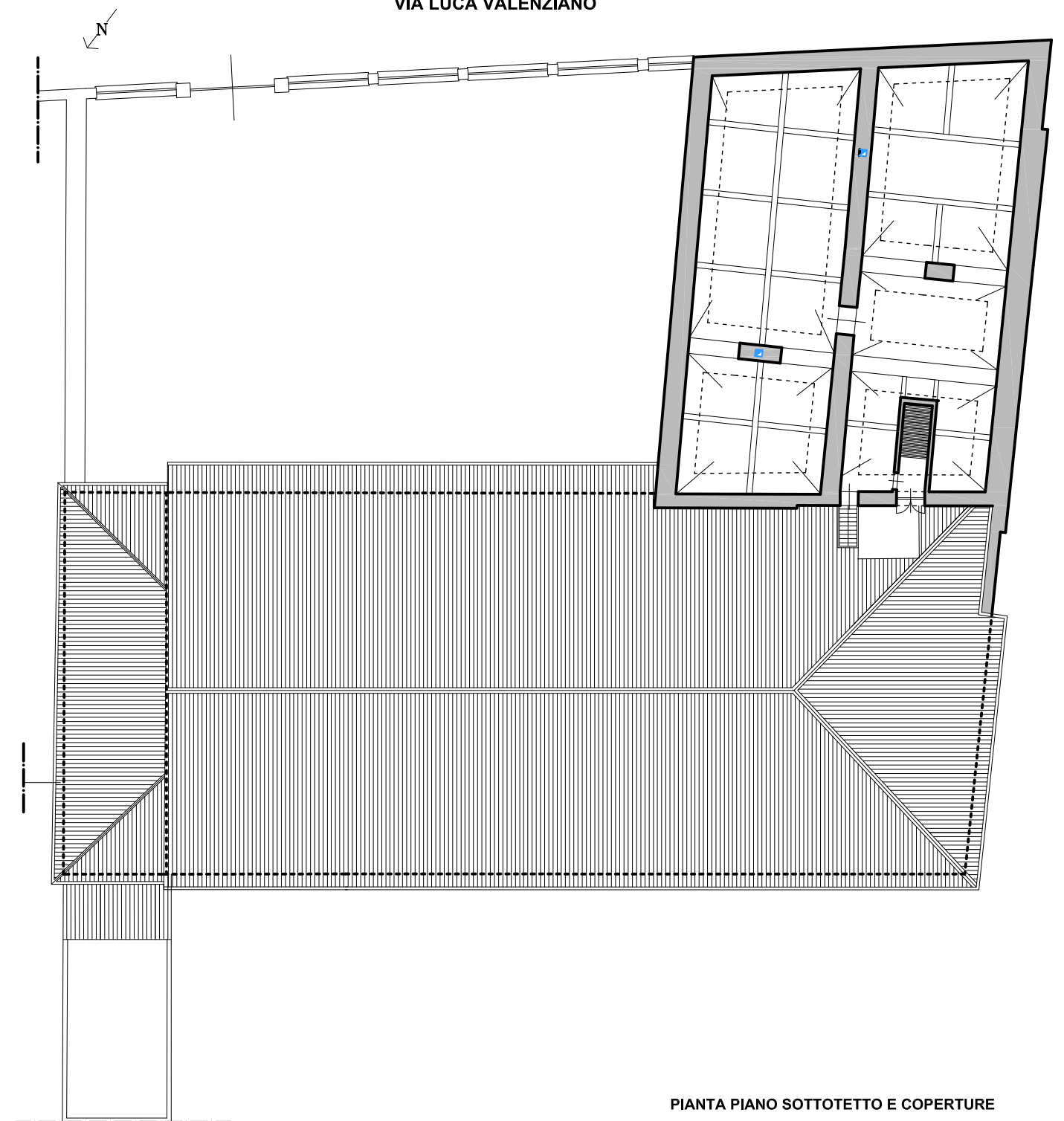

PIANTA PIANO SOTTOTETTO E COPERTURE
SCALA 1/200



LEGENDA ESTINTORI

CATEGORIA	SIMBOLO GRAFICO	DEFINIZIONE
ESTINTORI		Estintore portatile



SEGNALETICA DI IDENTIFICAZIONE
E LOCALIZZAZIONE CON NUMERO
DELL'ESTINTORE, REALIZZATA IN
CARTELLI FOTOLUMINESCENTI
Dim. h. cm. 31 x cm. 25
DISTANZA DI LETTURA ml. 10,00

Interventi in progetto:

- Fornitura e posa in opera estintori con relativa piantana e pannello identificativo, con localizzazione come da progetto

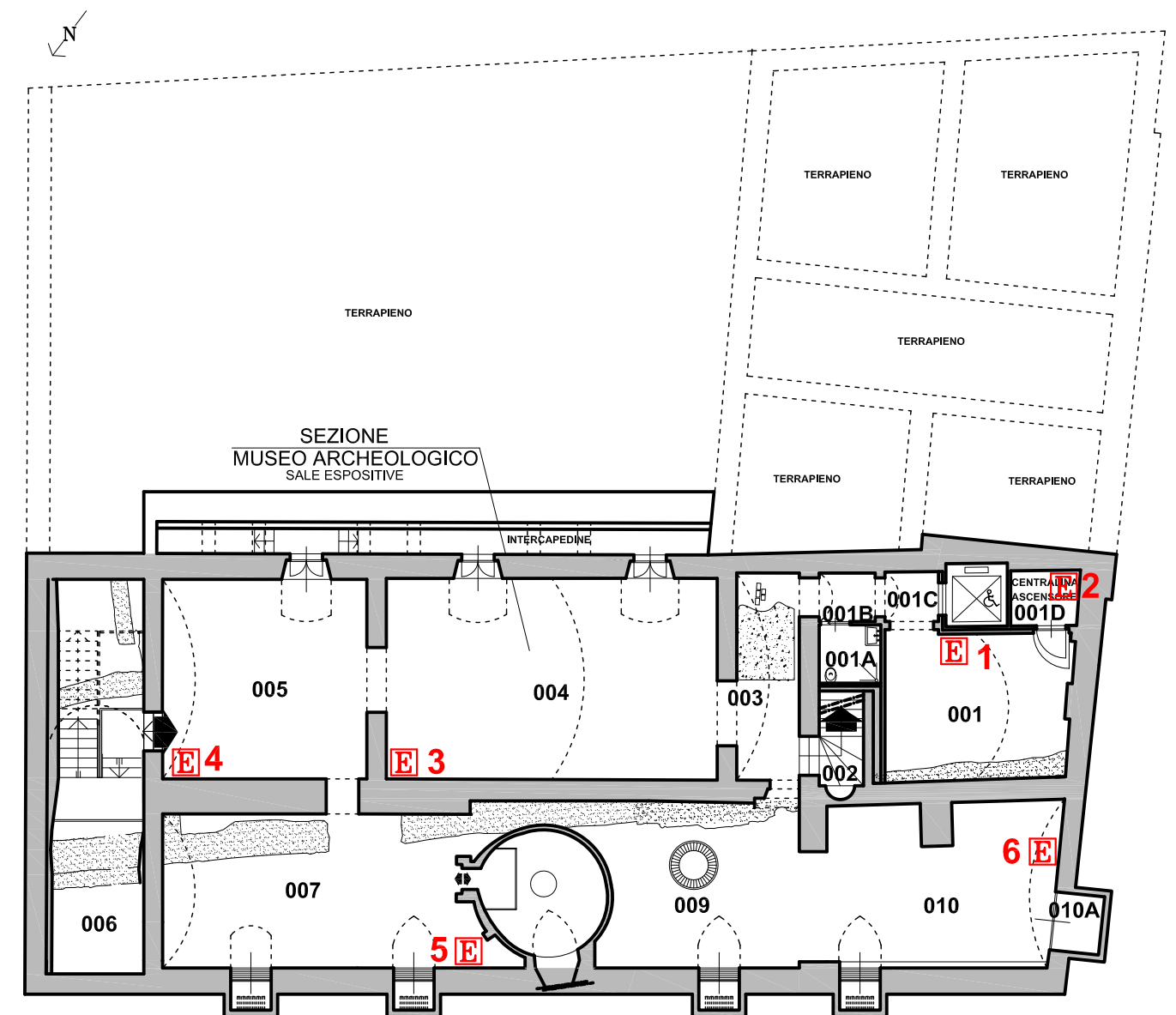



CITTA' di TORTONA
PALAZZO GUIDOBONO



Sistema Museale Integrato

Palazzo dei Musei: Archeologico, Pittori locali, Burattini, Mostre temporanee



MUSEO ARCHEOLOGICO
ALLESTIMENTO MUSEALE ED ESPOSITIVO

ESTINTORI

ARCHITETTONICO / IMPIANTISTICO - PROGETTO
PIANTA PIANO TERRENO E PRIMO - scala 1/200

marzo 2023 - TAV.PD.RS024

arch. Roberto Nivolo - arch. Sonja Bigando - Torino

Durante le manifestazioni, posizionamento nel giardino archeologico degli estintori n. 43 e n. 44 costantemente depositati nel pianerottolo della scala 103.

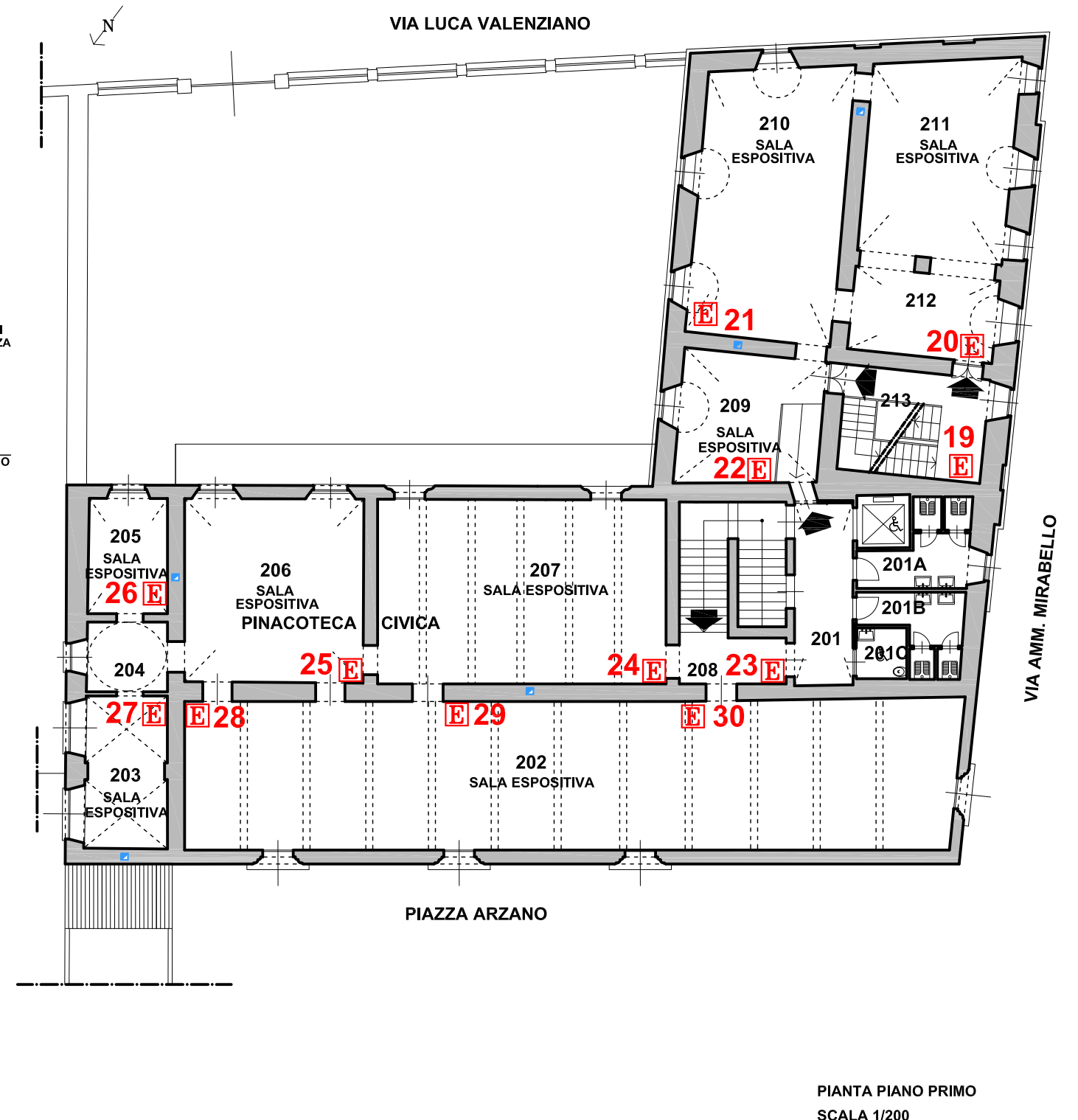
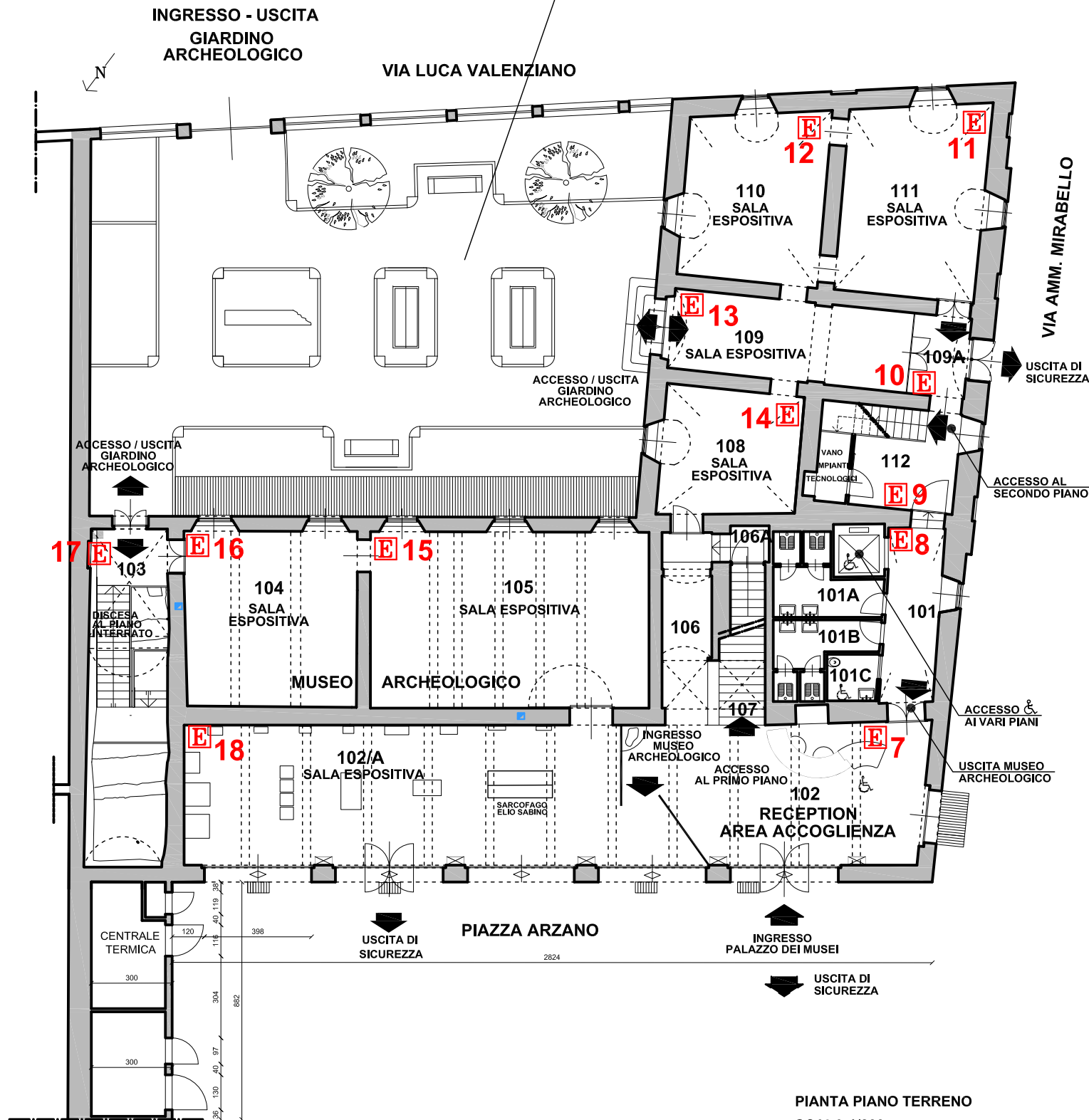



CITTA' di TORTONA
PALAZZO GUIDOBONO



Sistema Museale Integrato

Palazzo dei Musei: Archeologico, Pittori locali, Burattini, Mostre temporanee



MUSEO ARCHEOLOGICO
ALLESTIMENTO MUSEALE ED ESPOSITIVO

ESTINTORI

ARCHITETTONICO / IMPIANTISTICO - PROGETTO

PIANTA PIANO SECONDO E COPERTURE - scala 1/200

marzo 2023 - TAV.PD.RS025

arch. Roberto Nivolo - arch. Sonia Belgando - Torino



PIANTA PIANO SECONDO E SOTTOTETTO
SCALA 1/200

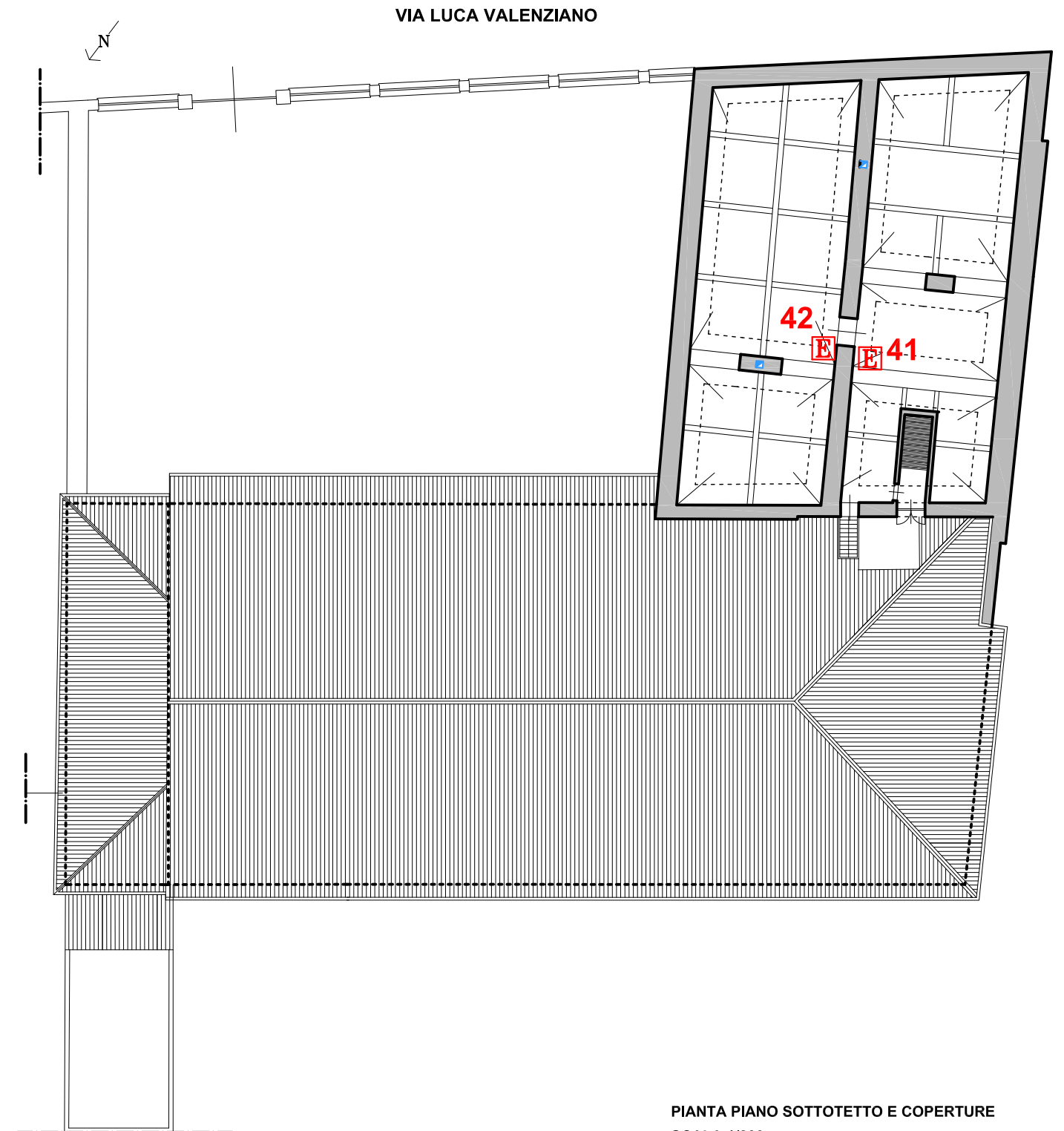

PIANTA PIANO SOTTOTETTO E COPERTURE
SCALA 1/200



LEGENDA NASPI

CATEGORIA	SIMBOLO GRAFICO	DEFINIZIONE
SISTEMI ANTINCENDIO IDRICI		Naspo

Nota generale:

La distanza geometrica tra i vari punti delle sale e l'apparecchiatura di erogazione (Naspo) è stata calcolata con la regola del "filo teso" ed è sempre inferiore a ml. 30 come da Circolare n. 50-2014 del 25 novembre 2014, Nuova Norma UNI 10779:2014



SEGNALETICA DI IDENTIFICAZIONE E LOCALIZZAZIONE CON NUMERO DEL NASPO, REALIZZATA IN CARTELLI BIFACCIALI FOTOLUMINESCENTI
Dim. h. cm. 31 x cm. 25
DISTANZA DI LETTURA ml. 10,00

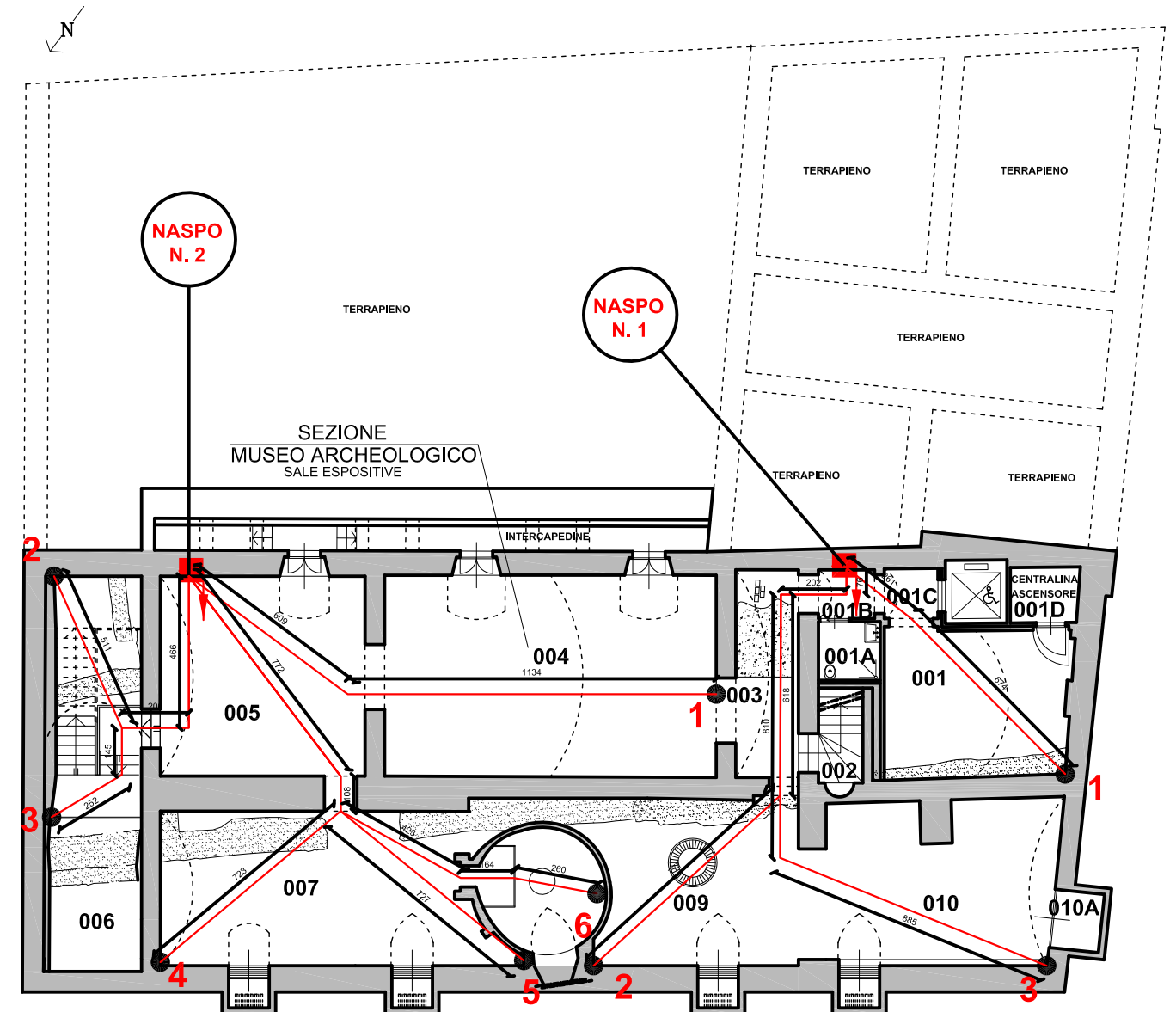

NASPO N. 1	
Manichetta da ml. 20,00	
DA naspo A punto	DISTANZA
N. 1 - punto 1	ml. 9,35
N. 1 - punto 2	ml. 16,73
N. 1 - punto 3	ml. 19,73

NASPO N. 2	
Manichetta da ml. 20,00	
DA naspo A punto	DISTANZA
N. 2 - punto 1	ml. 17,43
N. 2 - punto 2	ml. 11,83
N. 2 - punto 3	ml. 10,69
N. 2 - punto 4	ml. 16,03
N. 2 - punto 5	ml. 16,07
N. 2 - punto 6	ml. 17,27



CITTA' di TORTONA
PALAZZO GUIDOBONO



Sistema Museale Integrato

Palazzo dei Musei: Archeologico, Pittori locali, Burattini, Mostre temporanee



MUSEO ARCHEOLOGICO
ALLESTIMENTO MUSEALE ED ESPOSITIVO

NASPI

ARCHITETTONICO / IMPIANTISTICO - PROGETTO

PIANTA PIANO TERRENO E PRIMO - scala 1/200

marzo 2023 - TAV.PD.RS027

arch. Roberto Nivolo - arch. Sonja Bigando - Torino

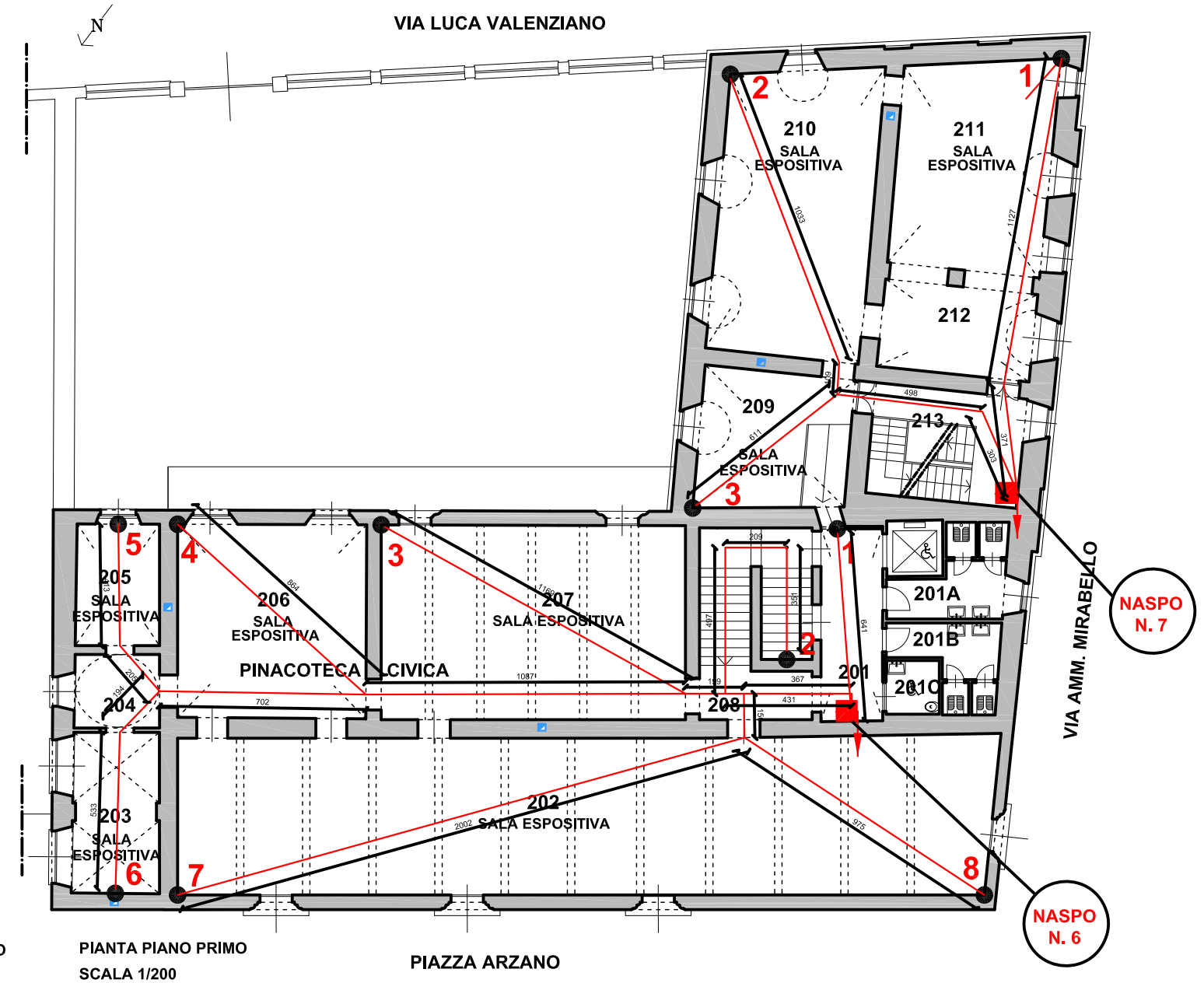
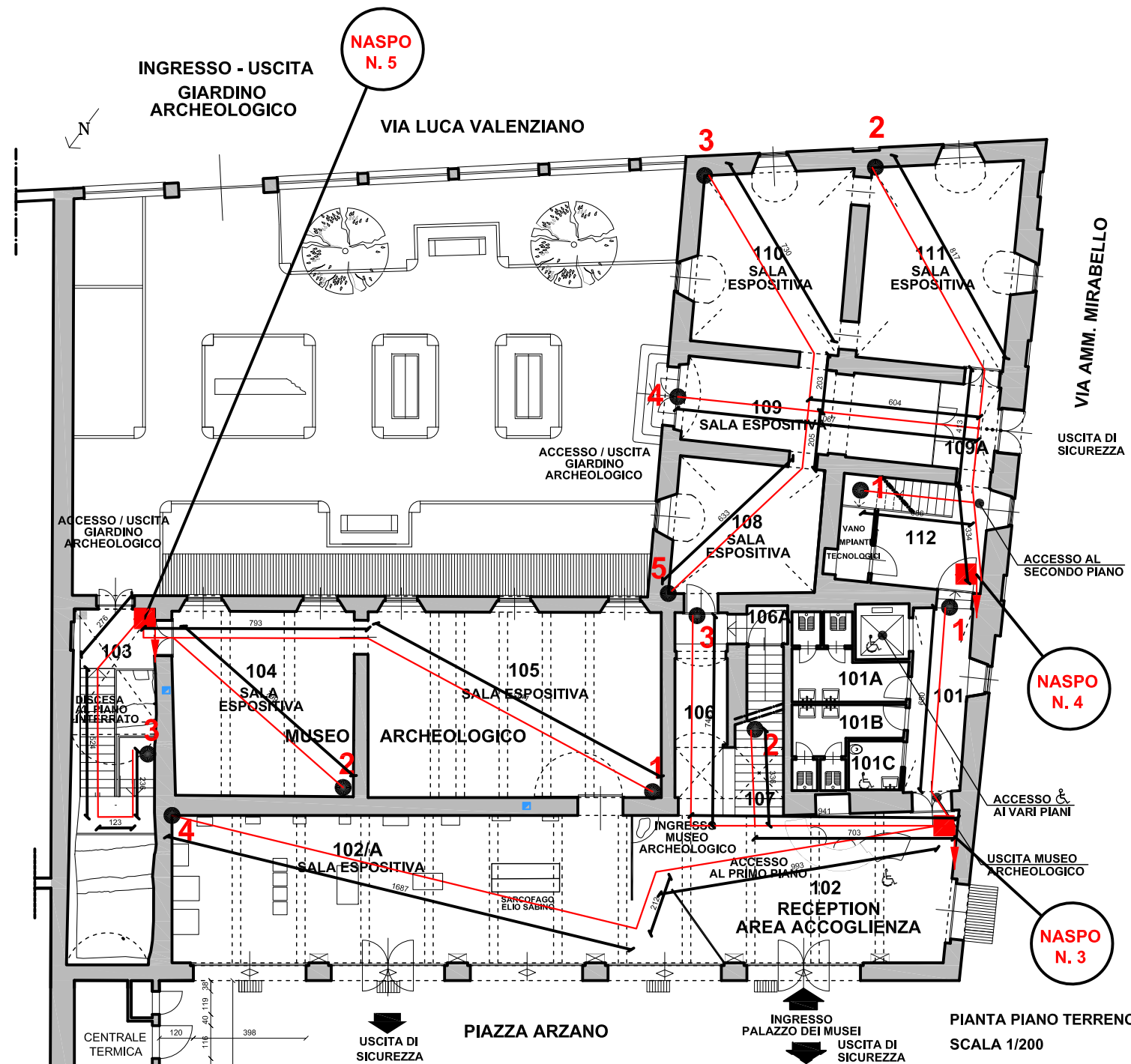

NASPO N. 3	
Manichetta da ml. 30,00	
DA naspo A punto	DISTANZA
N. 3 - punto 1	ml. 7,50
N. 3 - punto 2	ml. 10,40
N. 3 - punto 3	ml. 16,80
N. 3 - punto 4	ml. 28,90

NASPO N. 4	
Manichetta da ml. 25,00	
DA naspo A punto	DISTANZA
N. 4 - punto 1	ml. 7,20
N. 4 - punto 2	ml. 15,60
N. 4 - punto 3	ml. 20,70
N. 4 - punto 4	ml. 16,00
N. 4 - punto 5	ml. 19,80

NASPO N. 5	
Manichetta da ml. 20,00	
DA naspo A punto	DISTANZA
N. 5 - punto 1	ml. 19,50
N. 5 - punto 2	ml. 9,00
N. 5 - punto 3	ml. 11,60

NASPO N. 6		NASPO N. 6	
Manichetta da ml. 30,00		Manichetta da ml. 30,00	
DA naspo A punto	DISTANZA	DA naspo A punto	DISTANZA
N. 6 - punto 1	ml. 6,40	N. 6 - punto 5	ml. 30,00
N. 6 - punto 2	ml. 15,90	N. 6 - punto 6	ml. 30,00
N. 6 - punto 3	ml. 18,35	N. 6 - punto 7	ml. 26,20
N. 6 - punto 4	ml. 26,18	N. 6 - punto 8	ml. 15,90

NASPO N. 7	
Manichetta da ml. 20,00	
DA naspo A punto	DISTANZA
N. 7 - punto 1	ml. 15,00
N. 7 - punto 2	ml. 19,40
N. 7 - punto 3	ml. 14,10



CITTA' di TORTONA
PALAZZO GUIDOBONO



Sistema Museale Integrato

Palazzo dei Musei: Archeologico, Pittori locali, Burattini, Mostre temporanee



MUSEO ARCHEOLOGICO
ALLESTIMENTO MUSEALE ED ESPOSITIVO

NASPI

ARCHITETTONICO / IMPIANTISTICO - PROGETTO

PIANTA PIANO SECONDO E COPERTURE - scala 1/200

marzo 2023 - TAV.PD.RS028

arch. Roberto Nivolo - arch. Sonia Bigando - Torino

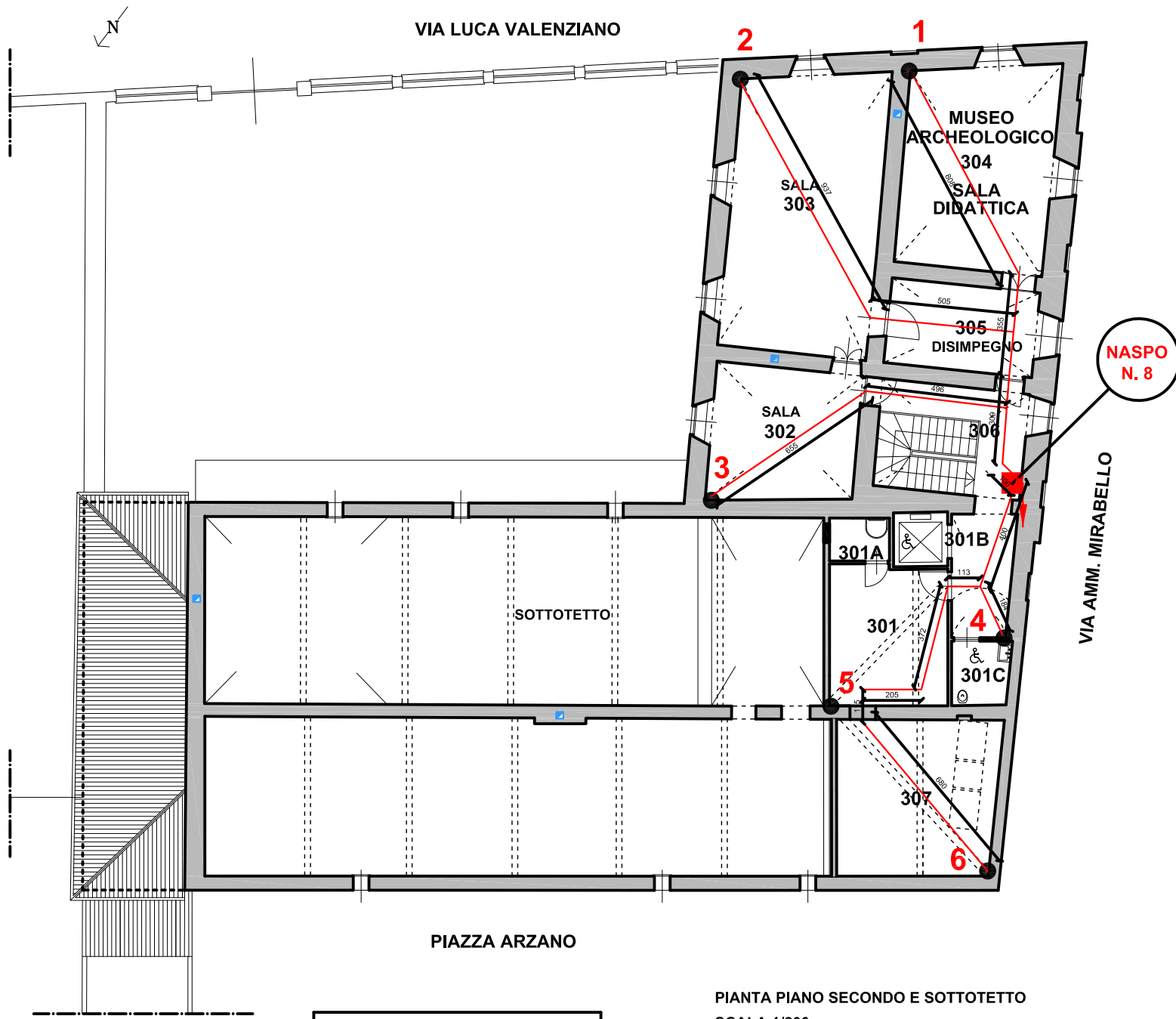

PIANTA PIANO SECONDO E SOTTOTETTO
SCALA 1/200

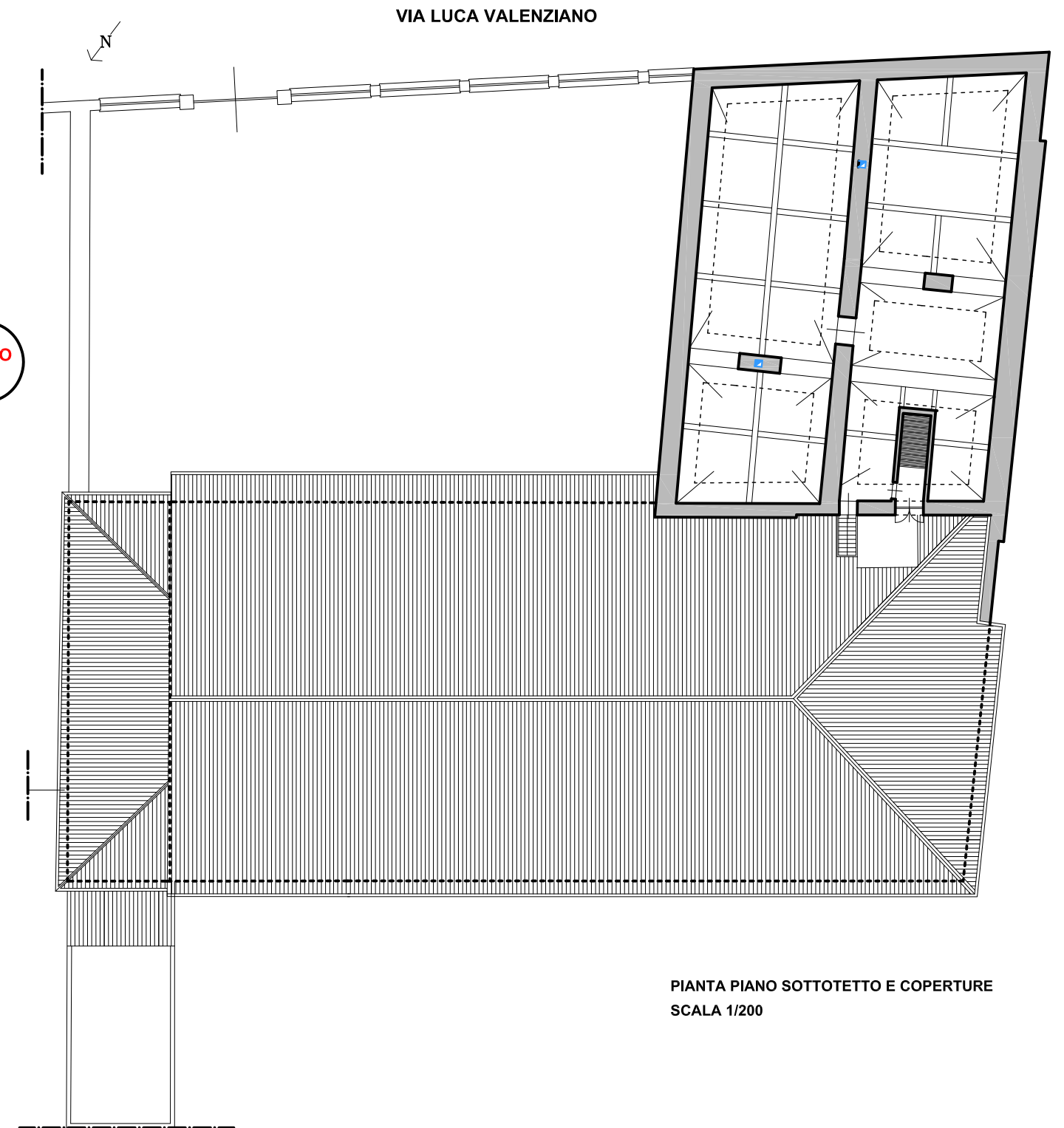

PIANTA PIANO SOTTOTETTO E COPERTURE
SCALA 1/200

NASPO N. 8	
Manichetta da ml. 20,00	
DA naspo A punto	DISTANZA
N. 8 - punto 1	ml. 15,70
N. 8 - punto 2	ml. 19,90
N. 8 - punto 3	ml. 15,10
N. 8 - punto 4	ml. 5,90
N. 8 - punto 5	ml. 12,10
N. 8 - punto 6	ml. 18,85



LEGENDA

PIANTE DI ORIENTAMENTO CON LE VIE D'ESODO

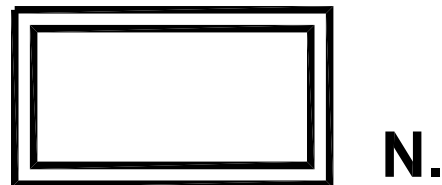

PIANTA D'ORIENTAMENTO CHE
INDICA TUTTE LE POSSIBILI VIE
D'ESODO
Formato h. cm. 30 x 42

Interventi in progetto:

- Fornitura e posa in opera nell'Atrio porticato locale 102:
PIANTA DI ORIENTAMENTO GENERALE
Dim. cm. 50 x h. cm. 60
- Fornitura e posa in opera
PIANTE DI ORIENTAMENTO CON VIE DI ESODO
Dim. cm. 42 x h. cm. 30

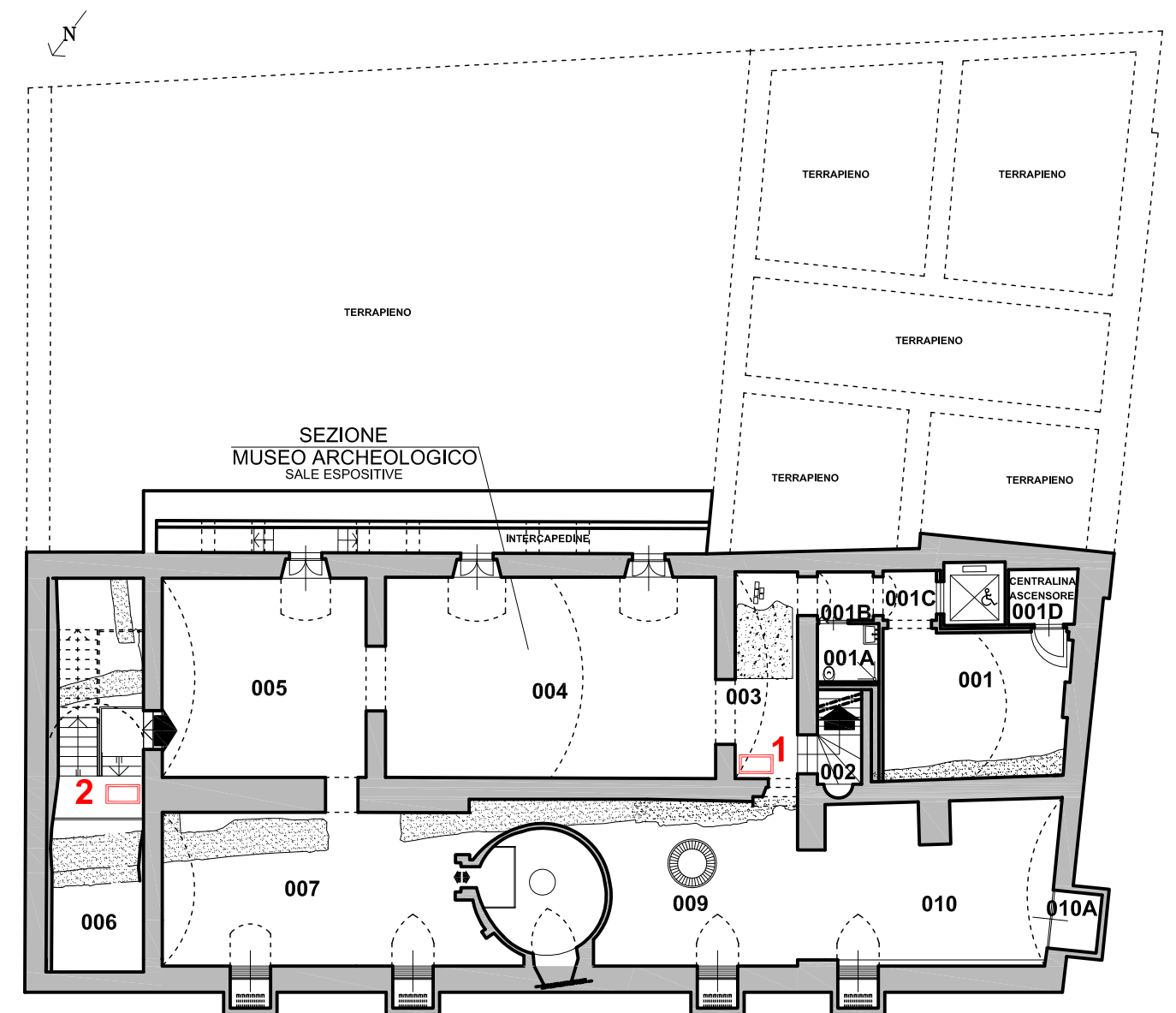



CITTA' di TORTONA
PALAZZO GUIDOBONO



Sistema Museale Integrato

Palazzo dei Musei: Archeologico, Pittori locali, Burattini, Mostre temporanee



MUSEO ARCHEOLOGICO
ALLESTIMENTO MUSEALE ED ESPOSITIVO

PIANTE DI ORIENTAMENTO CON LE VIE D'ESODO

ARCHITETTONICO / IMPIANTISTICO - PROGETTO

PIANTA PIANO TERRENO E PRIMO - scala 1/200

marzo 2023 - TAV.PD.RS030

arch. Roberto Nivolo - arch. Sonja Bigando - Torino

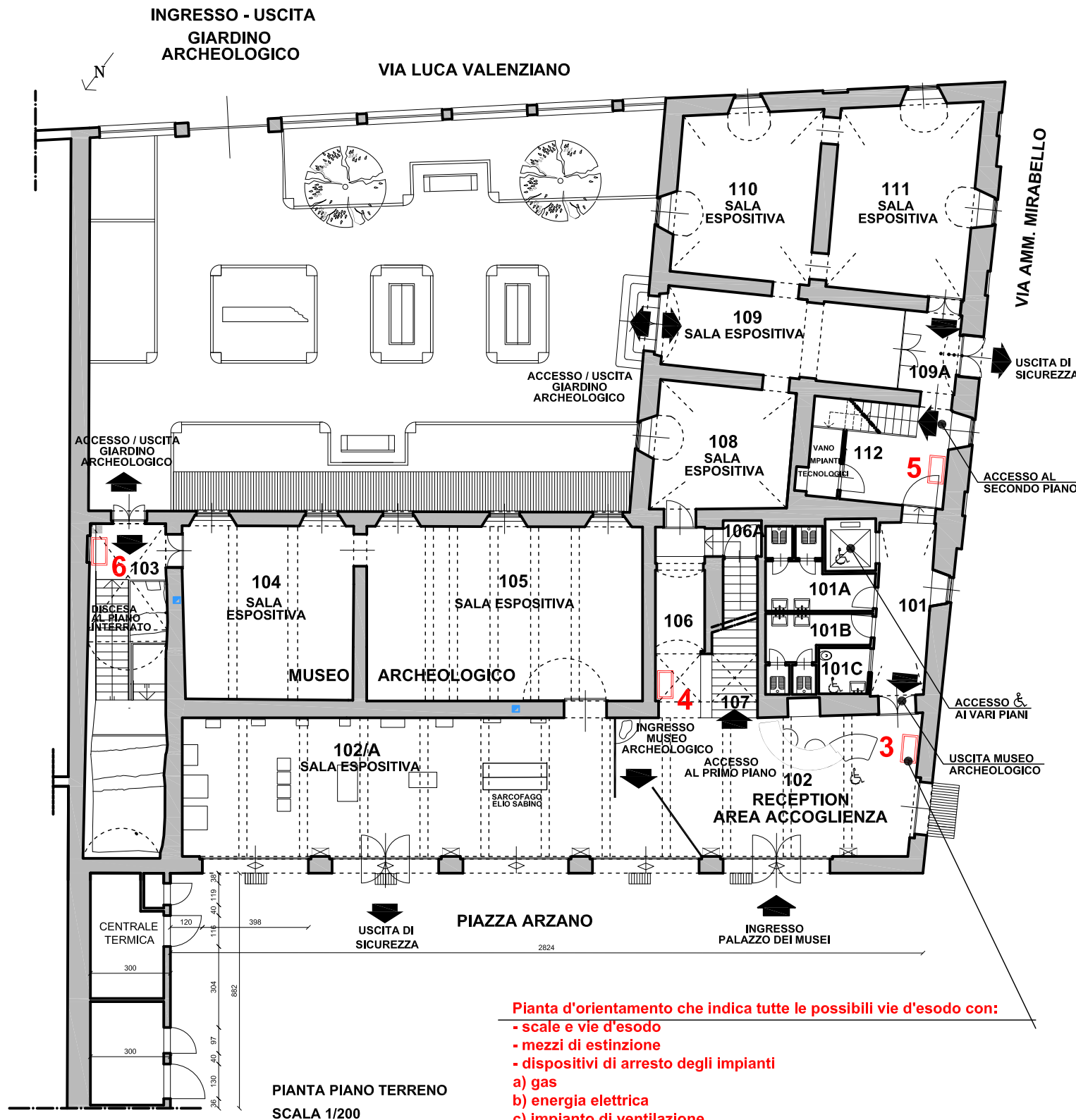

Pianta d'orientamento che indica tutte le possibili vie d'esodo con:

- scale e vie d'esodo
- mezzi di estinzione
- dispositivi di arresto degli impianti

a) gas
b) energia elettrica
c) impianto di ventilazione

Formato dim. cm. 60x50

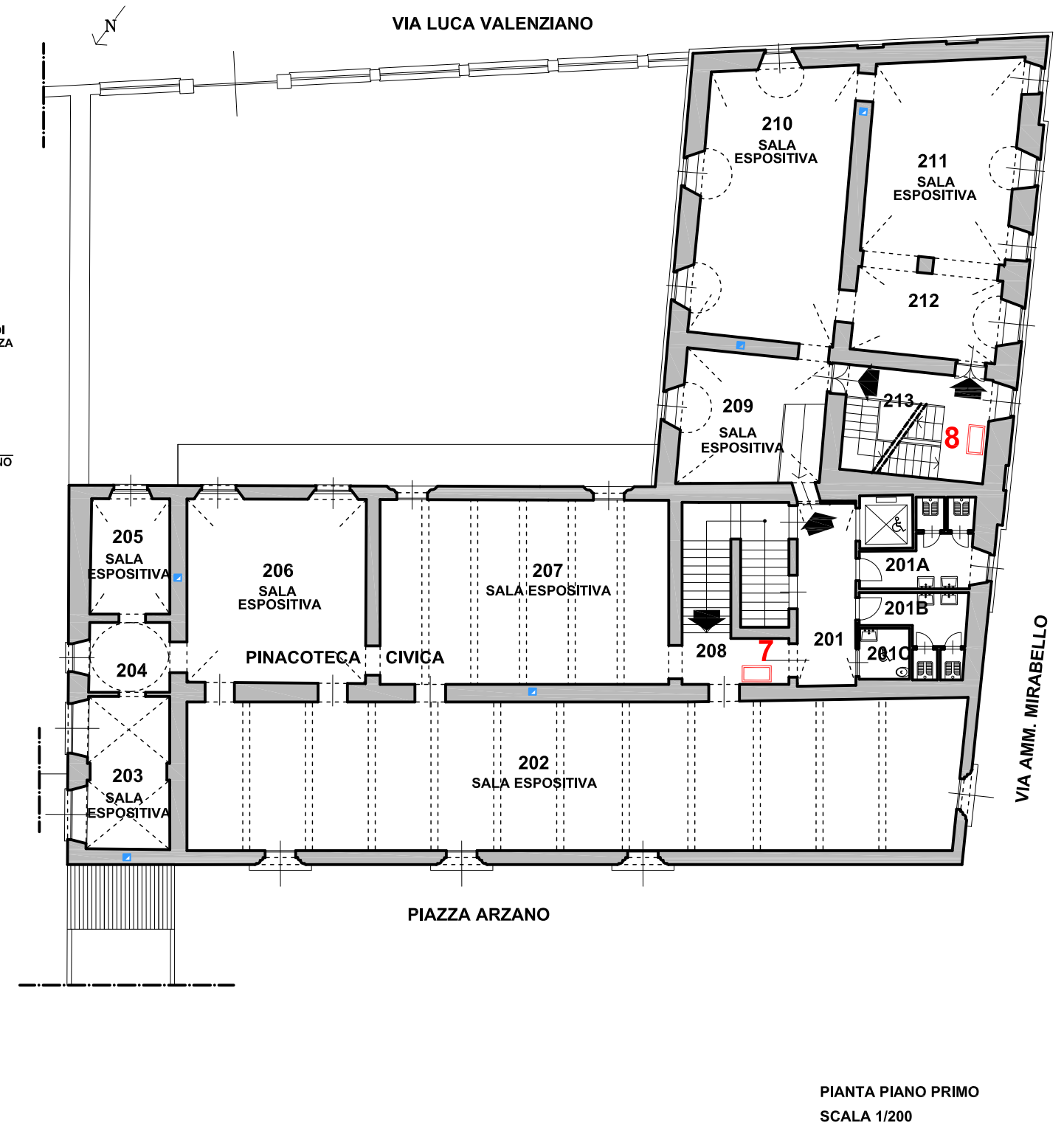



CITTA' di TORTONA
PALAZZO GUIDOBONO



Sistema Museale Integrato

Palazzo dei Musei: Archeologico, Pittori locali, Burattini, Mostre temporanee



MUSEO ARCHEOLOGICO
ALLESTIMENTO MUSEALE ED ESPOSITIVO

PIANTE DI ORIENTAMENTO CON LE VIE D'ESODO

ARCHITETTONICO / IMPIANTISTICO - PROGETTO

PIANTA PIANO SECONDO E COPERTURE - scala 1/200

marzo 2023 - TAV.PD.RS031

arch. Roberto Nivolo - arch. Sonja Belgando - Torino

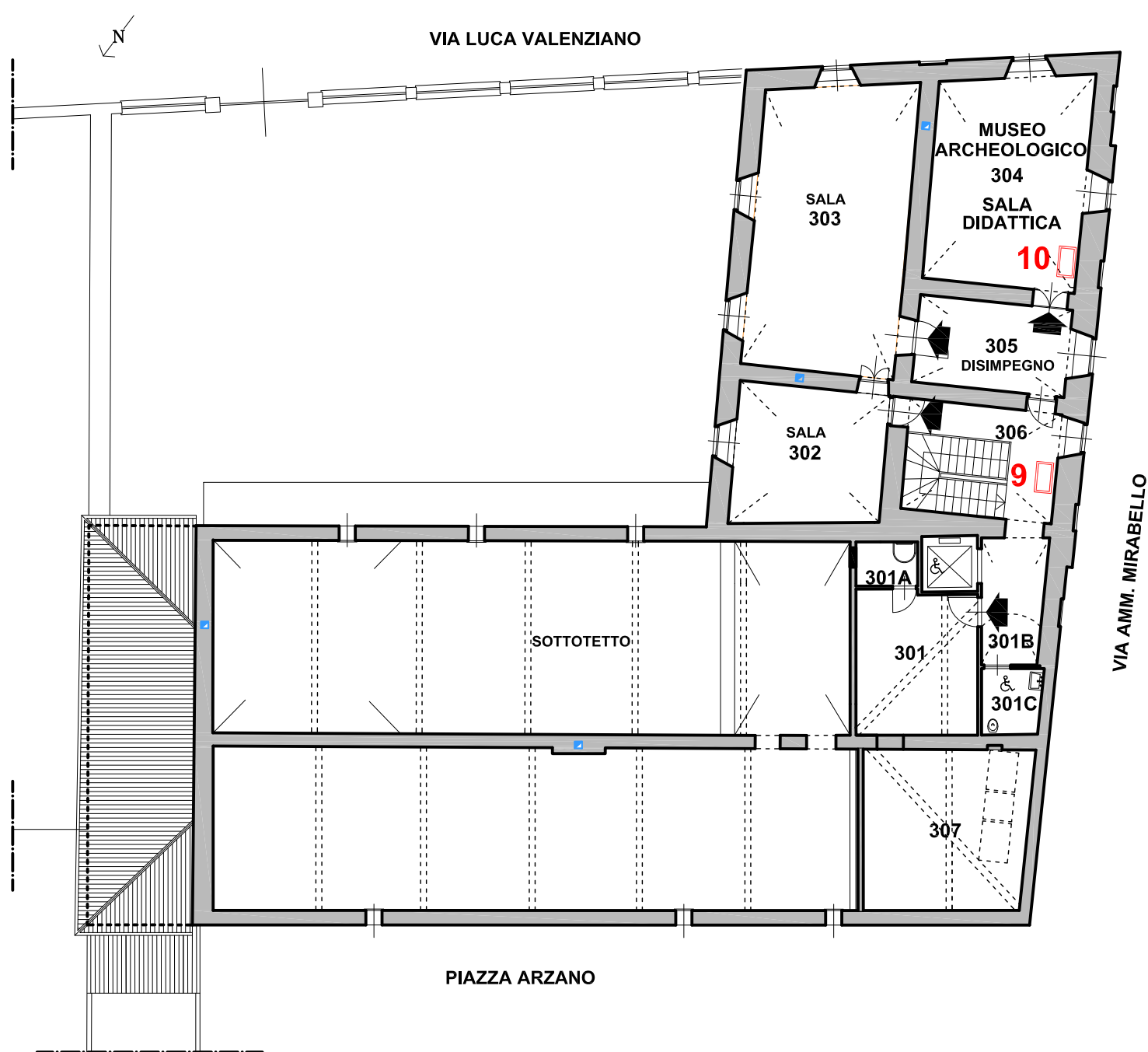

PIANTA PIANO SECONDO E SOTTOTETTO
SCALA 1/200

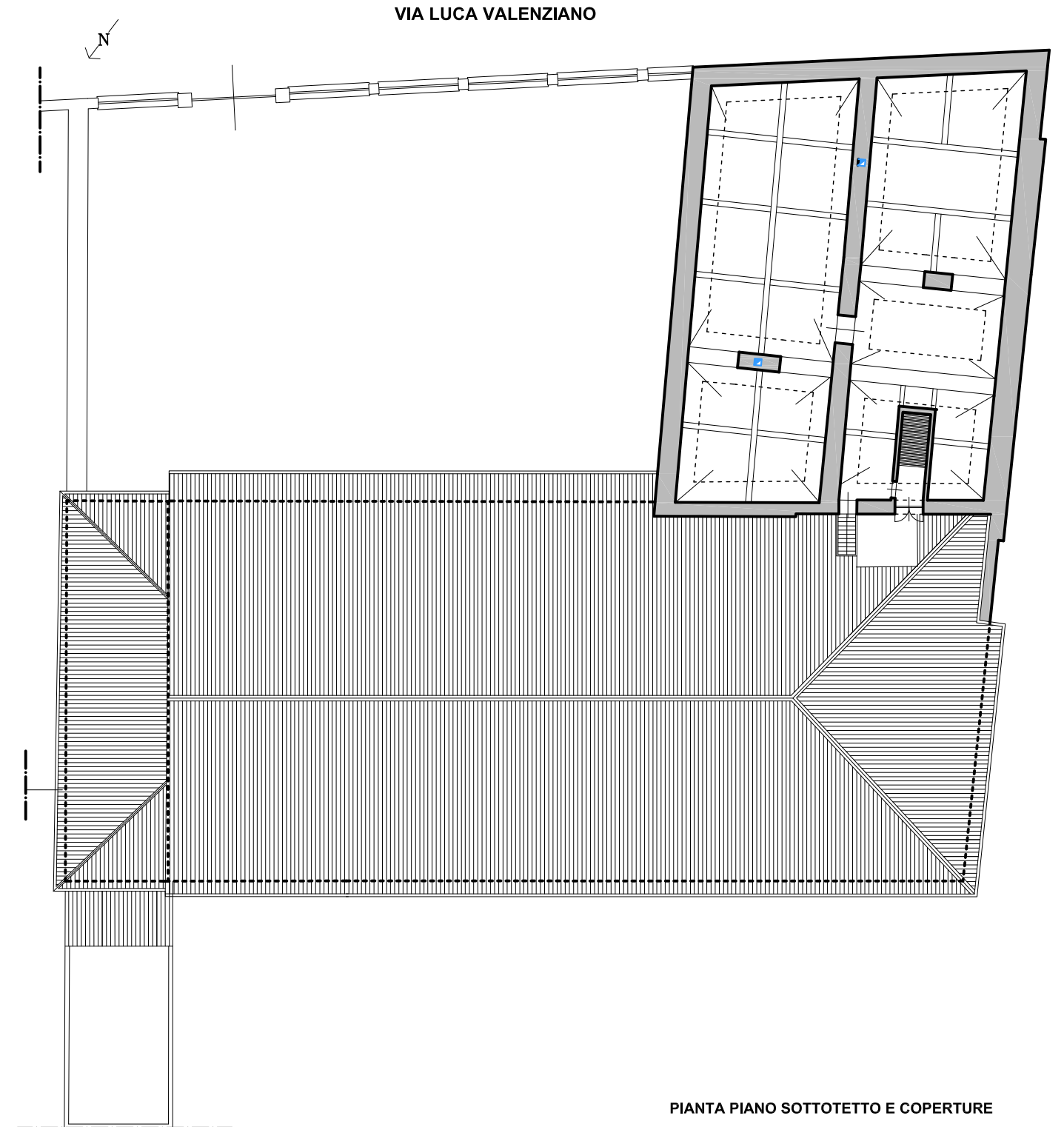

PIANTA PIANO SOTTOTETTO E COPERTURE
SCALA 1/200



Interventi in progetto:

- Rimozione e smaltimento, come da procedure regionali e consegna ricevuta dell'operazione effettuata, dei corpi illuminanti e delle lampade da sostituire

IMPIANTO EMX

- Rilascio dichiarazione di rispondenza con riferimento al progetto esistente

IMPIANTO ELETTRICO

Verifica impianto elettrico comprensiva di:

- Sostituzione organi di comando non funzionanti
- Fornitura e posa protezione meccanica cavi elettrici presso quadro generale
- Fornitura e posa nr. 1 punto luce completo di plafone
- Rilascio dichiarazione di rispondenza con riferimento al progetto esistente

IMPIANTO FILODIFFUSIONE + TVCC

Ripristino impianto filodiffusione comprensivo di :

- Verifica impianto esistente con controllo di ogni singolo apparecchio di diffusione sonora
- Posa amplificatore esistente sotto banco reception con ricerca cavi esistenti dorsali autoparlanti ribaltati mediante canalina PVC
- Fornitura e posa in opera microfono
- Posa in opera cavo microfono presso postazione operatore
- Posa in opera telecamera esistente presso ingresso sopra quadro comando luci
- Rilascio dichiarazione di rispondenza con riferimento al progetto esistente

IMPIANTO RILEVAZIONE FUMI

- Verifica impianto rilevazione esistente con relative prove di funzionamento, verifica indirizzi apparecchiature esistenti in campo (nasi, targhe ottico acustiche, pulsanti) corrispondenti alle planimetrie di progetto
- Sostituzioni rilevatori danneggiati o non funzionanti .
- Rilascio dichiarazione di rispondenza con riferimento al progetto esistente

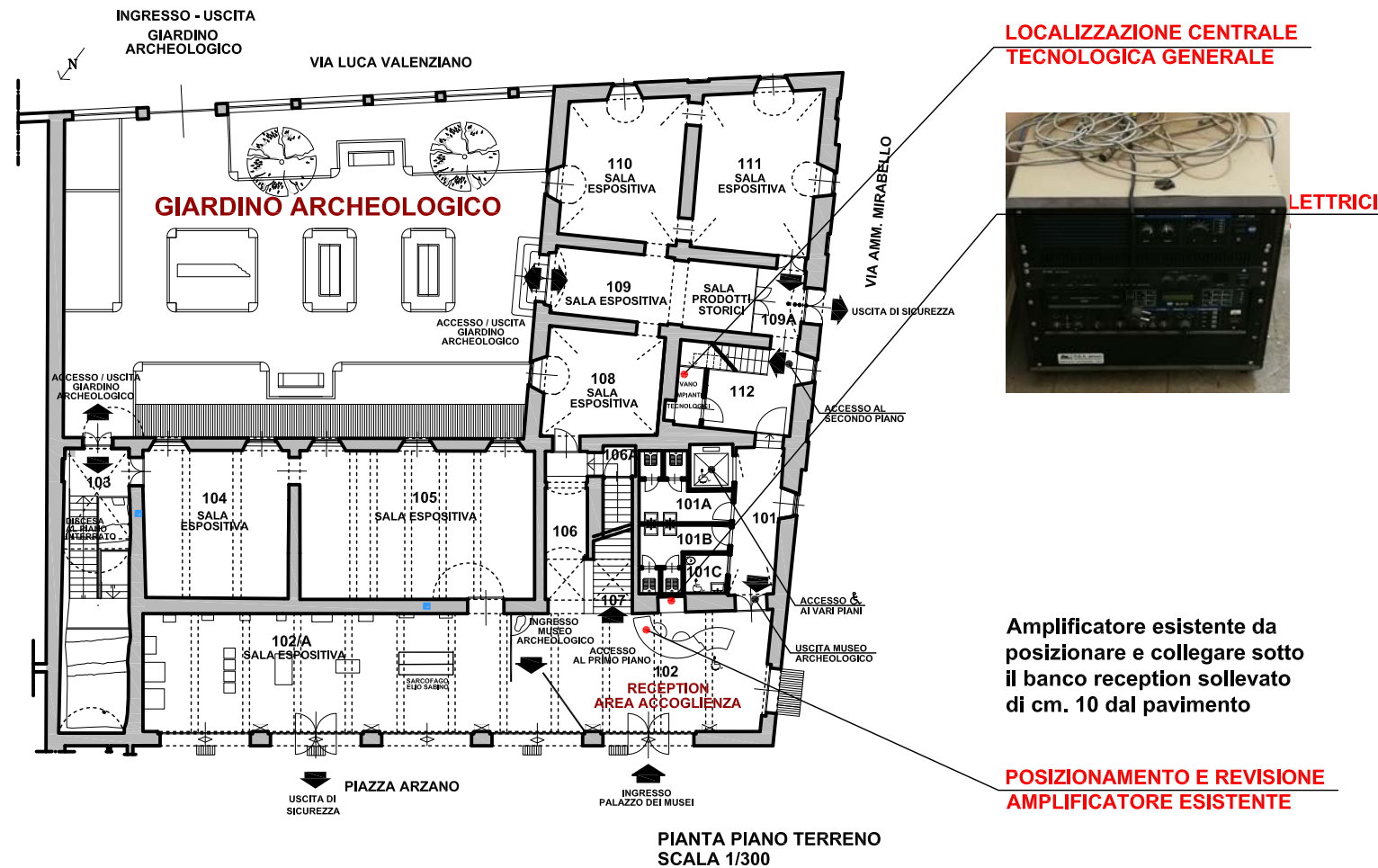



LEGENDA

SEGNALATORI OTTICO-ACUSTICI EVACUAZIONE EDIFICIO
PULSANTI EVACUAZIONE EDIFICIO

CATEGORIA	SIMBOLO GRAFICO	DEFINIZIONE
SISTEMI DI SEGNALAZIONE		SEGNALATORE OTTICO-ACUSTICO EVACUAZIONE EDIFICIO
		PULSANTE EVACUAZIONE EDIFICIO



SEGNALETICA DI IDENTIFICAZIONE E LOCALIZZAZIONE CON NUMERO DELL'IMPIANTO, REALIZZATA IN CARTELLI FOTOLUMINESCENTI
Dim. h. cm. 25 x cm. 25
DISTANZA DI LETTURA ml. 10,00

TRASLAZIONE DELL'IMPIANTO ESISTENTE VERSO LA PASSATA

Interventi in progetto:

Fornitura e posa in opera segnaletica di identificazione

Interventi di completamento

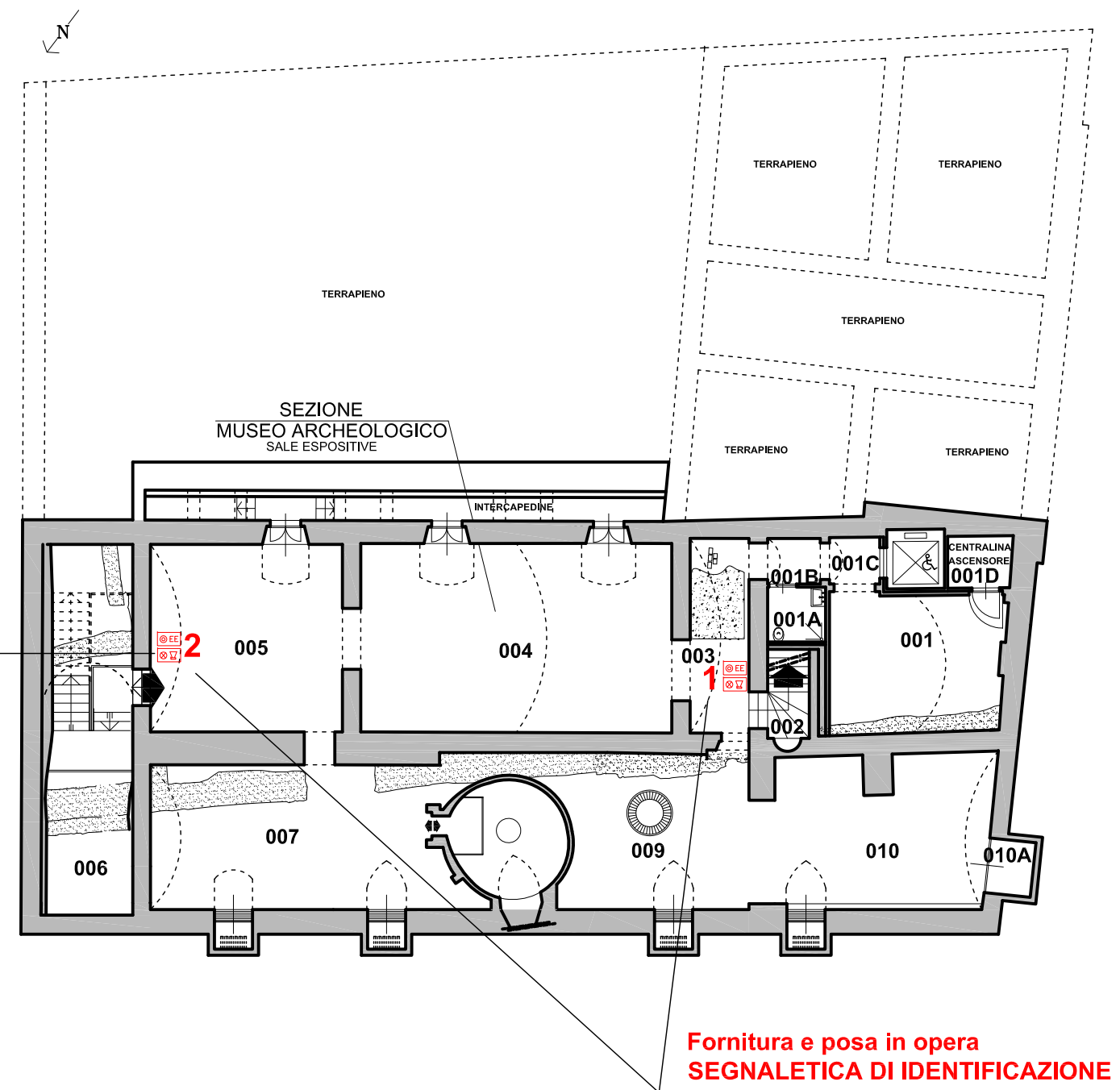



CITTA' di TORTONA
PALAZZO GUIDOBONO



Sistema Museale Integrato

Palazzo dei Musei: Archeologico, Pittori locali, Burattini, Mostre temporanee



MUSEO ARCHEOLOGICO
ALLESTIMENTO MUSEALE ED ESPOSITIVO

SEGNALATORI OTTICO ACUSTICI E PULSANTI ALLARME INCENDIO
ARCHITETTONICO / IMPIANTISTICO - PROGETTO
PIANTA PIANO TERRENO E PRIMO - scala 1/200

arch. Roberto Nivolo - arch. Sonja Bigando - Torino

marzo 2023 - TAV.PD.RS034

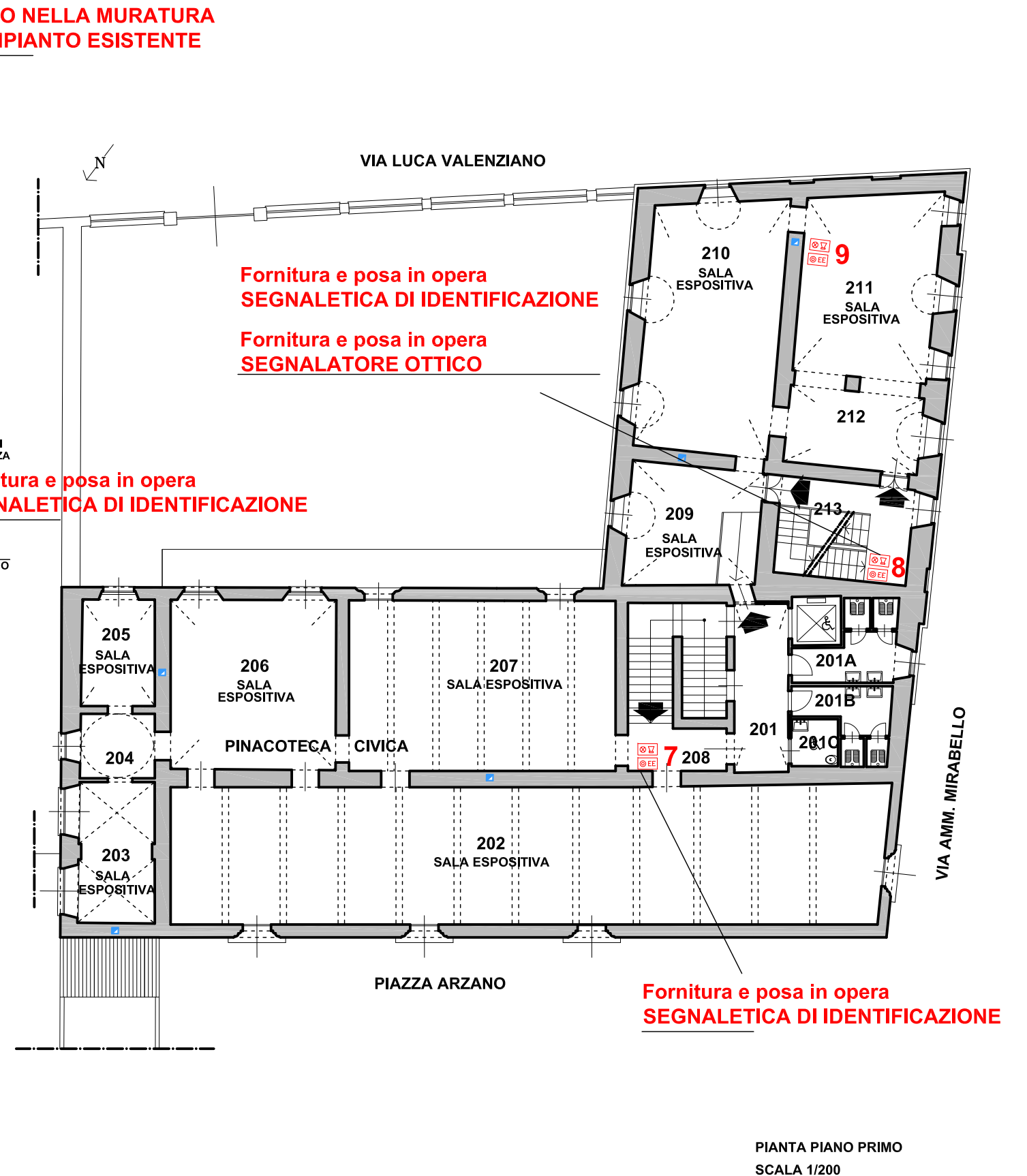
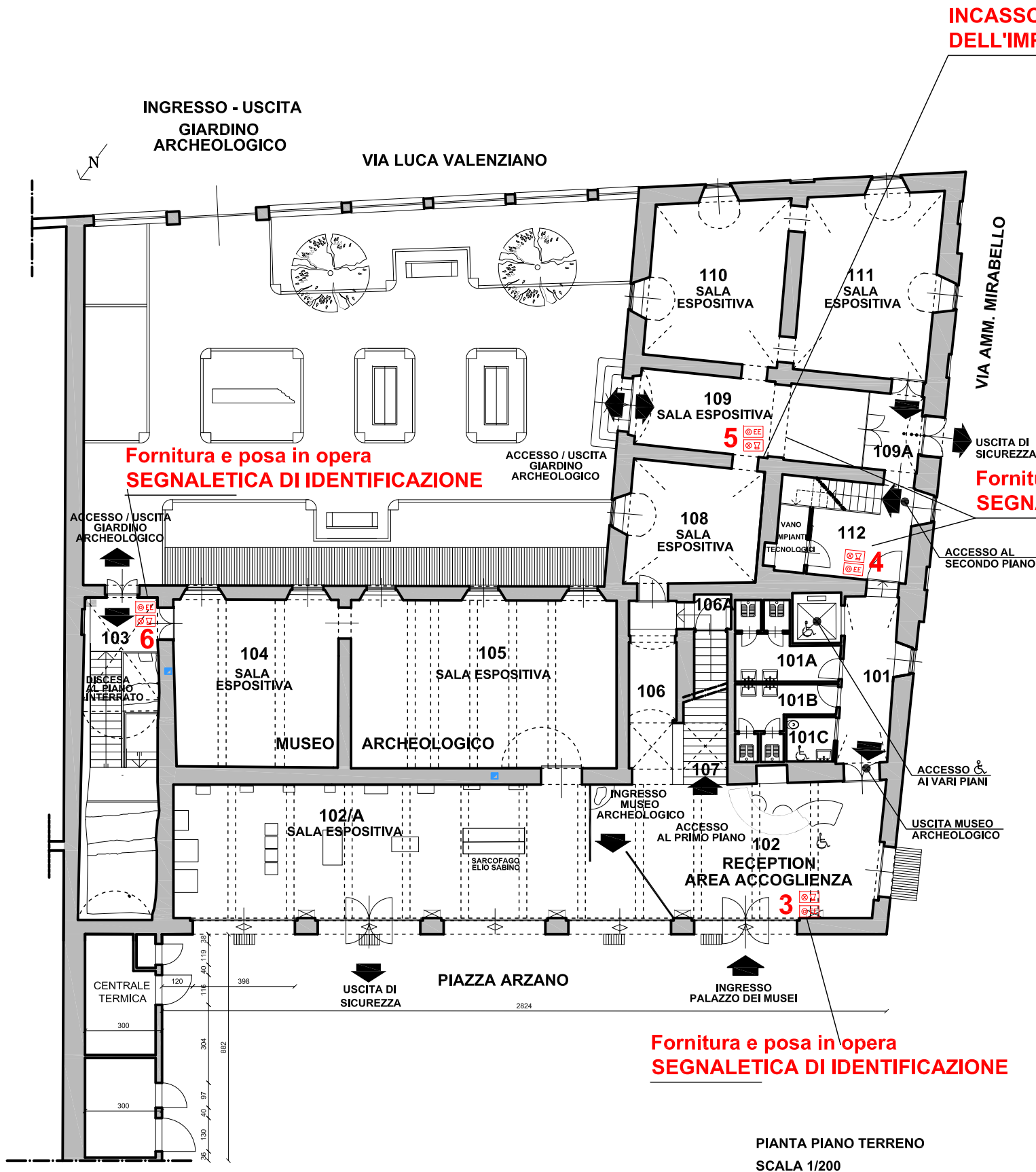



CITTA' di TORTONA
PALAZZO GUIDOBONO



Sistema Museale Integrato

Palazzo dei Musei: Archeologico, Pittori locali, Burattini, Mostre temporanee



MUSEO ARCHEOLOGICO
ALLESTIMENTO MUSEALE ED ESPOSITIVO

SEGNALATORI OTTICO ACUSTICI E PULSANTI ALLARME INCENDIO
ARCHITETTONICO / IMPIANTISTICO - PROGETTO
PIANTA PIANO SECONDO E COPERTURE - scala 1/200

arch. Roberto Nivolo - arch. Sonia Bigando - Torino

marzo 2023 - TAV.PD.RS035

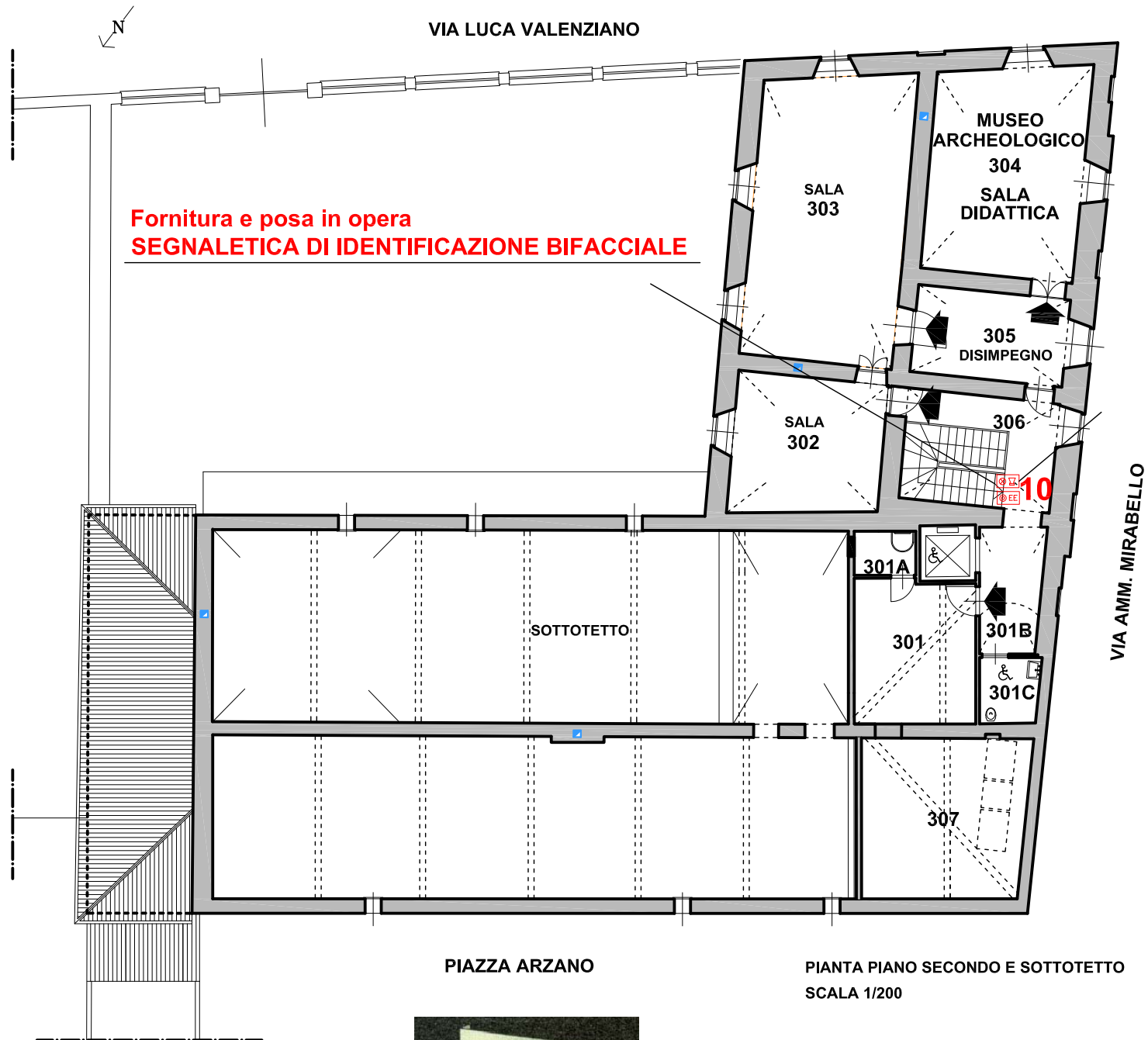

PIANTA PIANO SECONDO E SOTTOTETTO
SCALA 1/200



SEGNALETICA DI IDENTIFICAZIONE
E LOCALIZZAZIONE CON NUMERO
DELL'IMPIANTO, REALIZZATA IN
CARTELLI BIFACCIALI
FOTOLUMINESCENTI
Dim. h. cm. 25 x cm. 25
DISTANZA DI LETTURA ml. 10,00

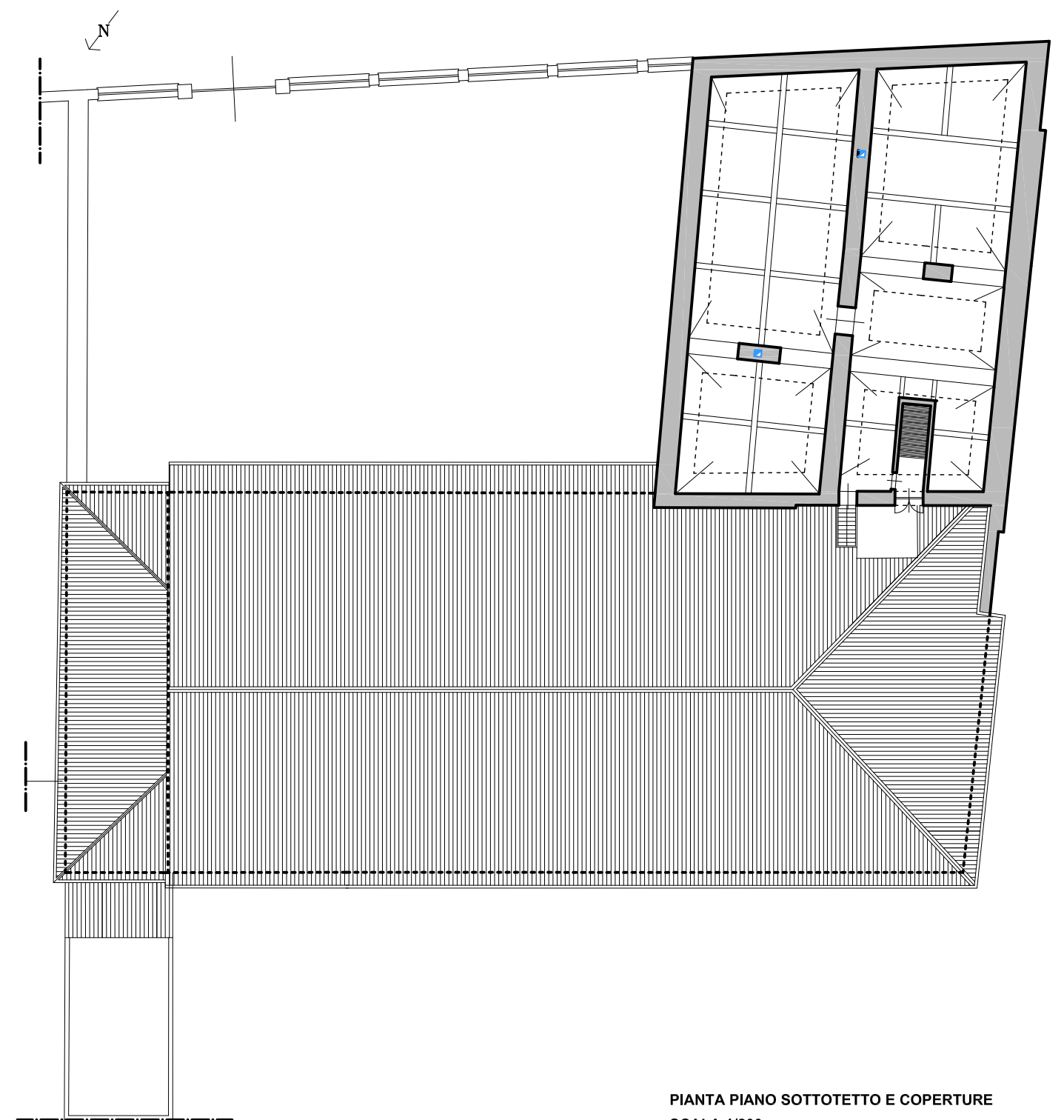

PIANTA PIANO SOTTOTETTO E COPERTURE
SCALA 1/200



LEGENDA

RILEVATORI DI FUMO OTTICI E A BARRIERA OTTICA

CATEGORIA	SIMBOLO GRAFICO	DEFINIZIONE
SISTEMI DI SEGNALAZIONE		RIVELATORE DI FUMO DI TIPO OTTICO
		RIVELATORE DI FUMO DI TIPO A BARRIERA OTTICA

Interventi in progetto:

- Verifica funzionalità di ogni singolo rilevatore con sostituzione di quelli non funzionanti
- Verifica e controllo dell'impianto

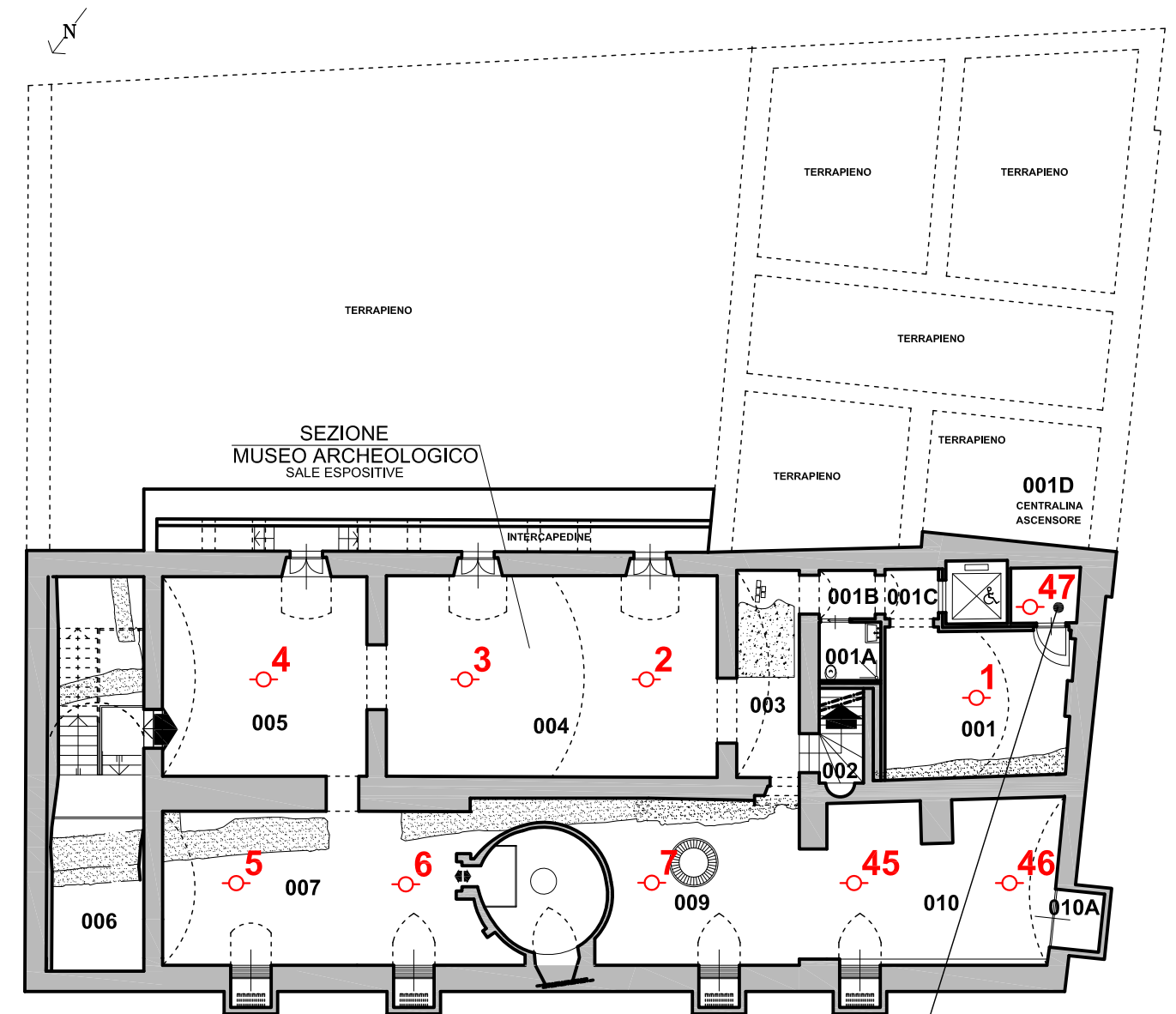

**Fornitura e posa in opera
RILEVATORE DI FUMO**



CITTA' di TORTONA
PALAZZO GUIDOBONO



Sistema Museale Integrato

Palazzo dei Musei: Archeologico, Pittori locali, Burattini, Mostre temporanee



**MUSEO ARCHEOLOGICO
ALLESTIMENTO MUSEALE ED ESPOSITIVO**

RILEVATORI DI FUMO OTTICI E A BARRIERA OTTICA

ARCHITETTONICO / IMPIANTISTICO - PROGETTO

PIANTA PIANO TERRENO E PRIMO - scala 1/200

marzo 2023 - TAV.PD.RS037

arch. Roberto Nivolo - arch. Sonja Bigando - Torino

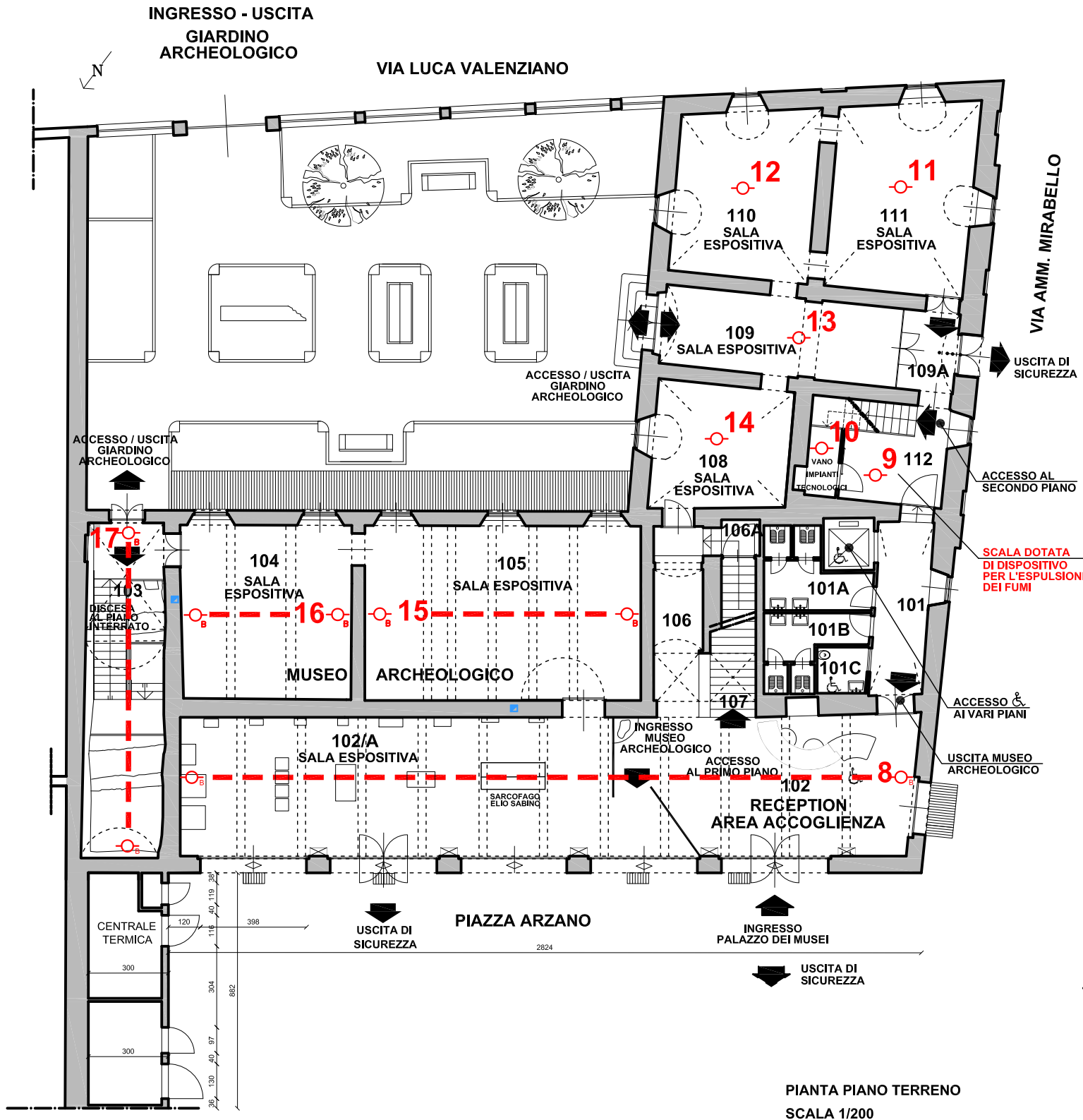

PIANTA PIANO TERRENO
SCALA 1/200



PIANTA PIANO PRIMO
SCALA 1/200



CITTA' di TORTONA
PALAZZO GUIDOBONO



Sistema Museale Integrato

Palazzo dei Musei: Archeologico, Pittori locali, Burattini, Mostre temporanee



MUSEO ARCHEOLOGICO
ALLESTIMENTO MUSEALE ED ESPOSITIVO

RILEVATORI DI FUMO OTTICI E A BARRIERA OTTICA

ARCHITETTONICO / IMPIANTISTICO - PROGETTO

PIANTA PIANO SECONDO E COPERTURE - scala 1/200

marzo 2023 - TAV.PD.RS038

arch. Roberto Nivolo - arch. Sonja Belgando - Torino



PIANTA PIANO SECONDO E SOTTOTETTO
SCALA 1/200

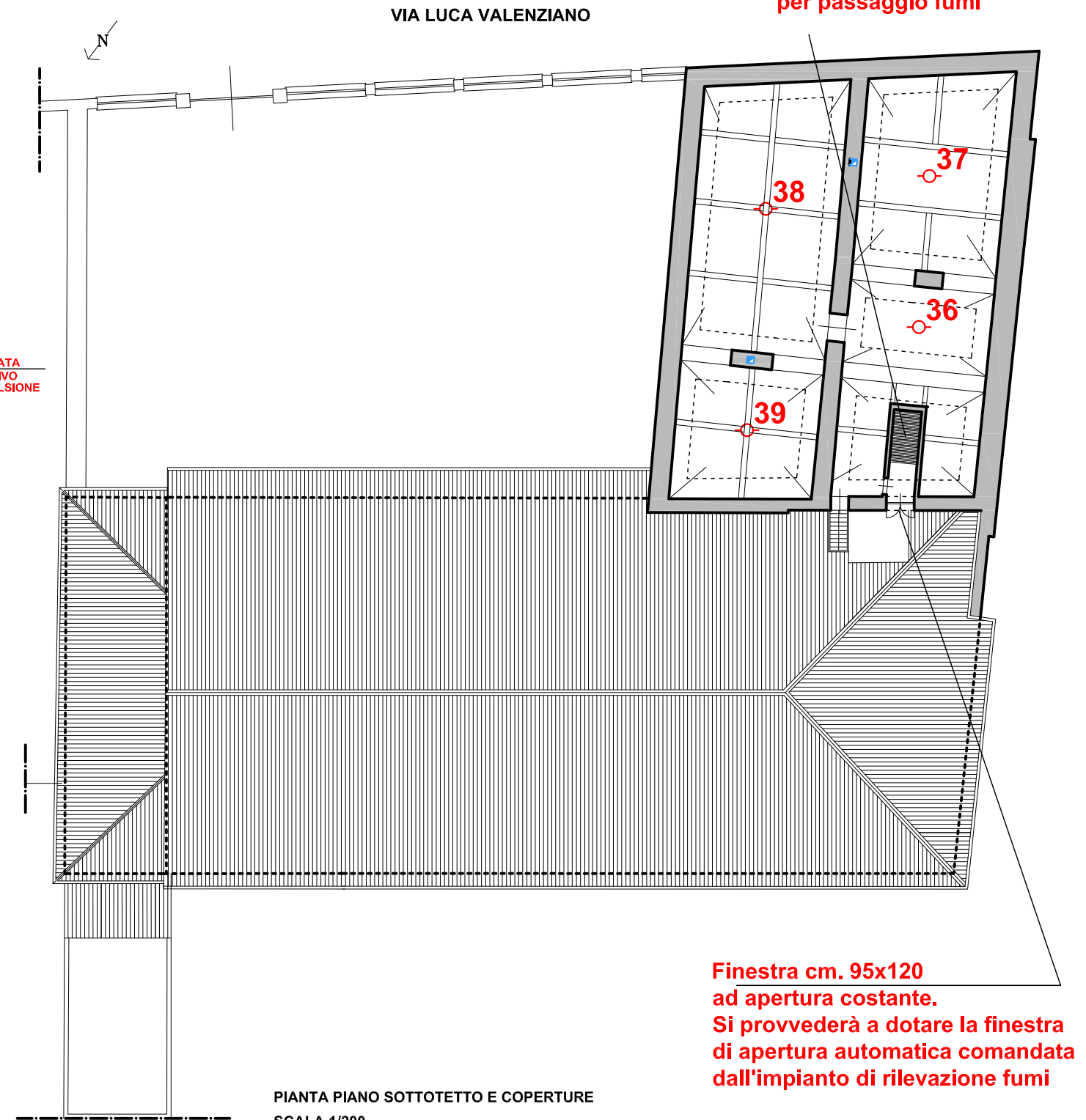

PIANTA PIANO SOTTOTETTO E COPERTURE
SCALA 1/200

Griglia a lame inclinate
localizzata nella volta
del vano scala,
sviluppo cm. 95x190
per passaggio fumi

Finestra cm. 95x120
ad apertura costante.
Si provvederà a dotare la finestra
di apertura automatica comandata
dall'impianto di rilevazione fumi



LEGENDA

LUCI DI EMERGENZA AUTOALIMENTATE E SEGNALAZIONI AUTOALIMENTATE CON PITTOGRAMMA

CATEGORIA	SIMBOLO GRAFICO	DEFINIZIONE
SISTEMI DI SEGNALAZIONE		LUCE DI EMERGENZA AUTOALIMENTATA
		SEGNALAZIONE AUTOALIMENTATA CON PITTOGRAMMA

Interventi in progetto:

- Verifica funzionalità dell'impianto con rilascio dichiarazione di rispondenza con riferimento al progetto esistente

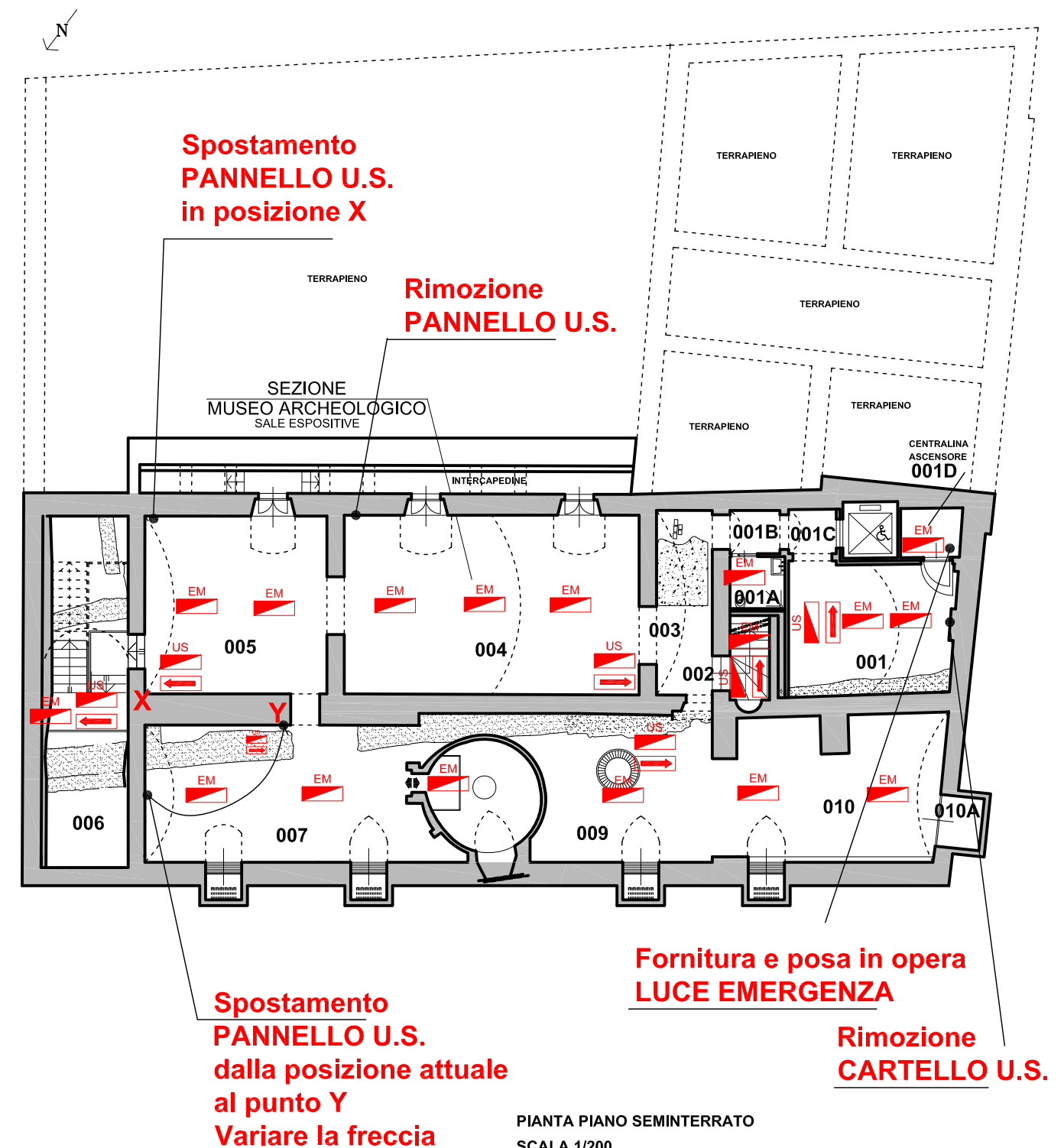



CITTA' di TORTONA
PALAZZO GUIDOBONO



Sistema Museale Integrato

Palazzo dei Musei: Archeologico, Pittori locali, Burattini, Mostre temporanee



MUSEO ARCHEOLOGICO
ALLESTIMENTO MUSEALE ED ESPOSITIVO

LUCI DI EMERGENZA CON E SENZA PITTOGRAMMA

ARCHITETTONICO / IMPIANTISTICO - PROGETTO

PIANTA PIANO TERRENO E PRIMO - scala 1/200

marzo 2023 - TAV.PD.RS040

arch. Roberto Nivolo - arch. Sonja Bigando - Torino

Fornitura e posa in opera
LUCE EMERGENZA

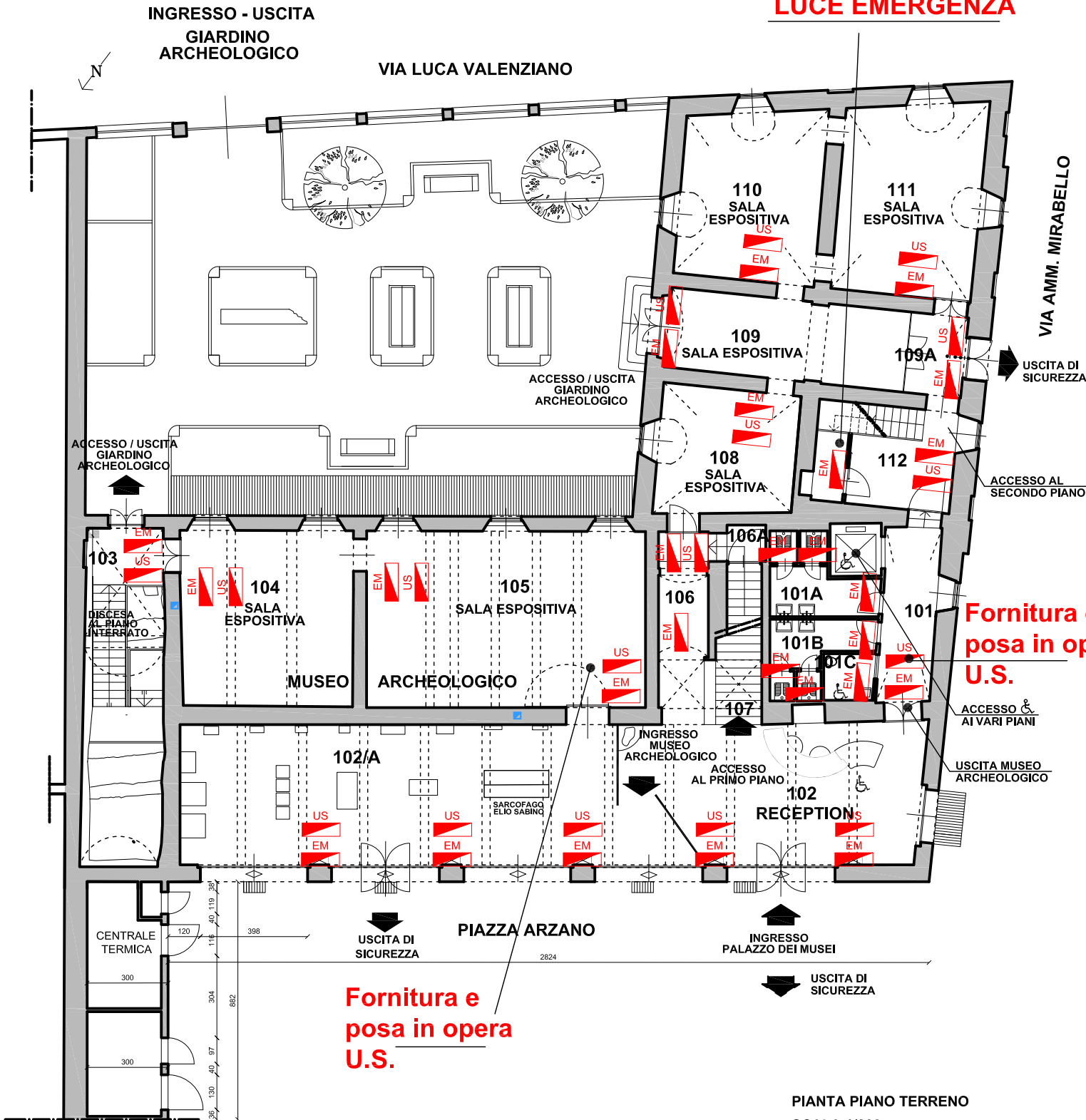

PIANTA PIANO TERRENO
SCALA 1/200

VIA LUCA VALENZIANO

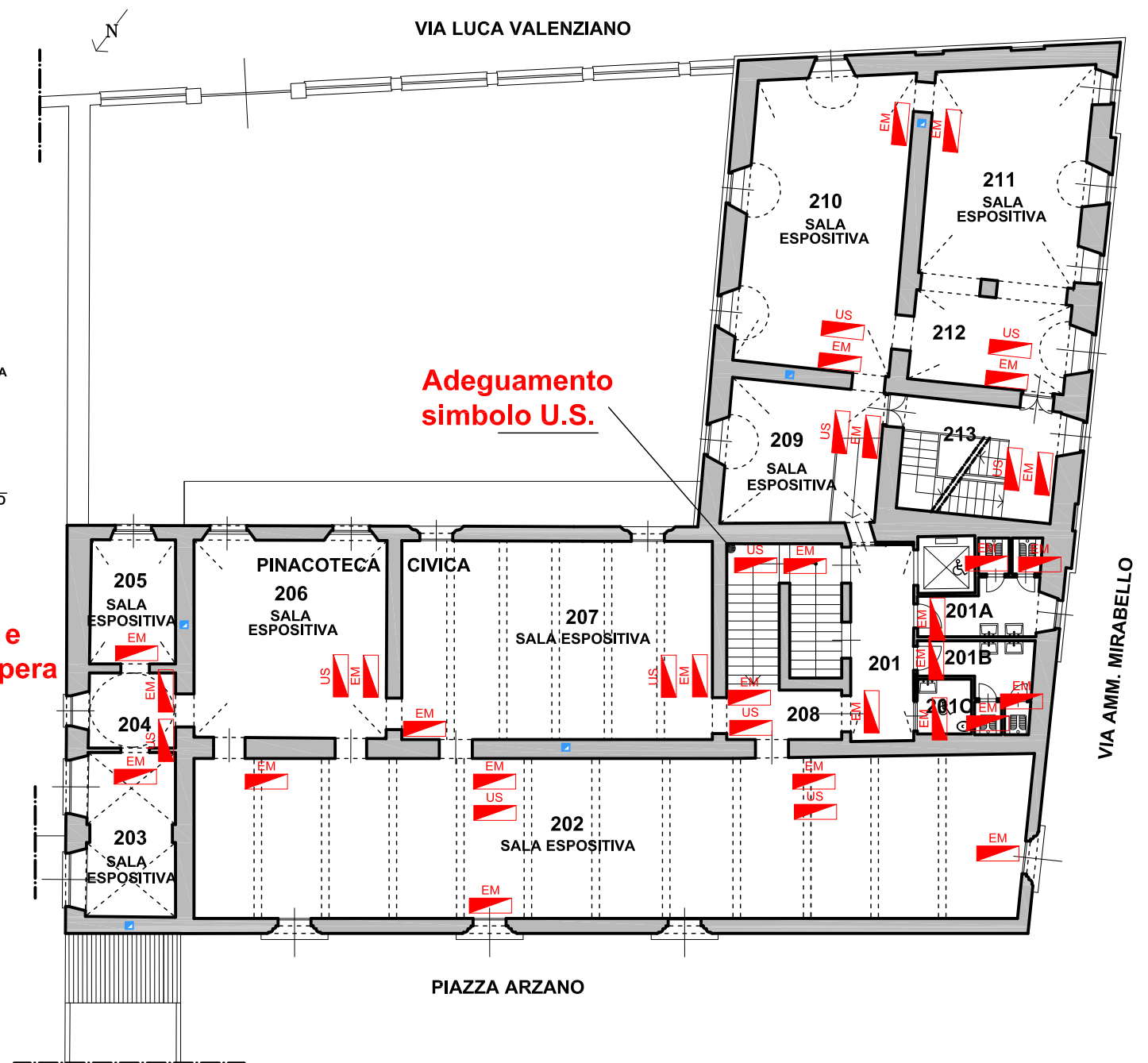

PIANTA PIANO PRIMO
SCALA 1/200



CITTA' di TORTONA
PALAZZO GUIDOBONO



Sistema Museale Integrato

Palazzo dei Musei: Archeologico, Pittori locali, Burattini, Mostre temporanee



MUSEO ARCHEOLOGICO
ALLESTIMENTO MUSEALE ED ESPOSITIVO

LUCI DI EMERGENZA CON E SENZA PITTOGRAMMA

ARCHITETTONICO / IMPIANTISTICO - PROGETTO

PIANTA PIANO SECONDO E COPERTURE - scala 1/200

marzo 2023 - TAV.PD.RS041

arch. Roberto Nivolo - arch. Sonja Belgando - Torino

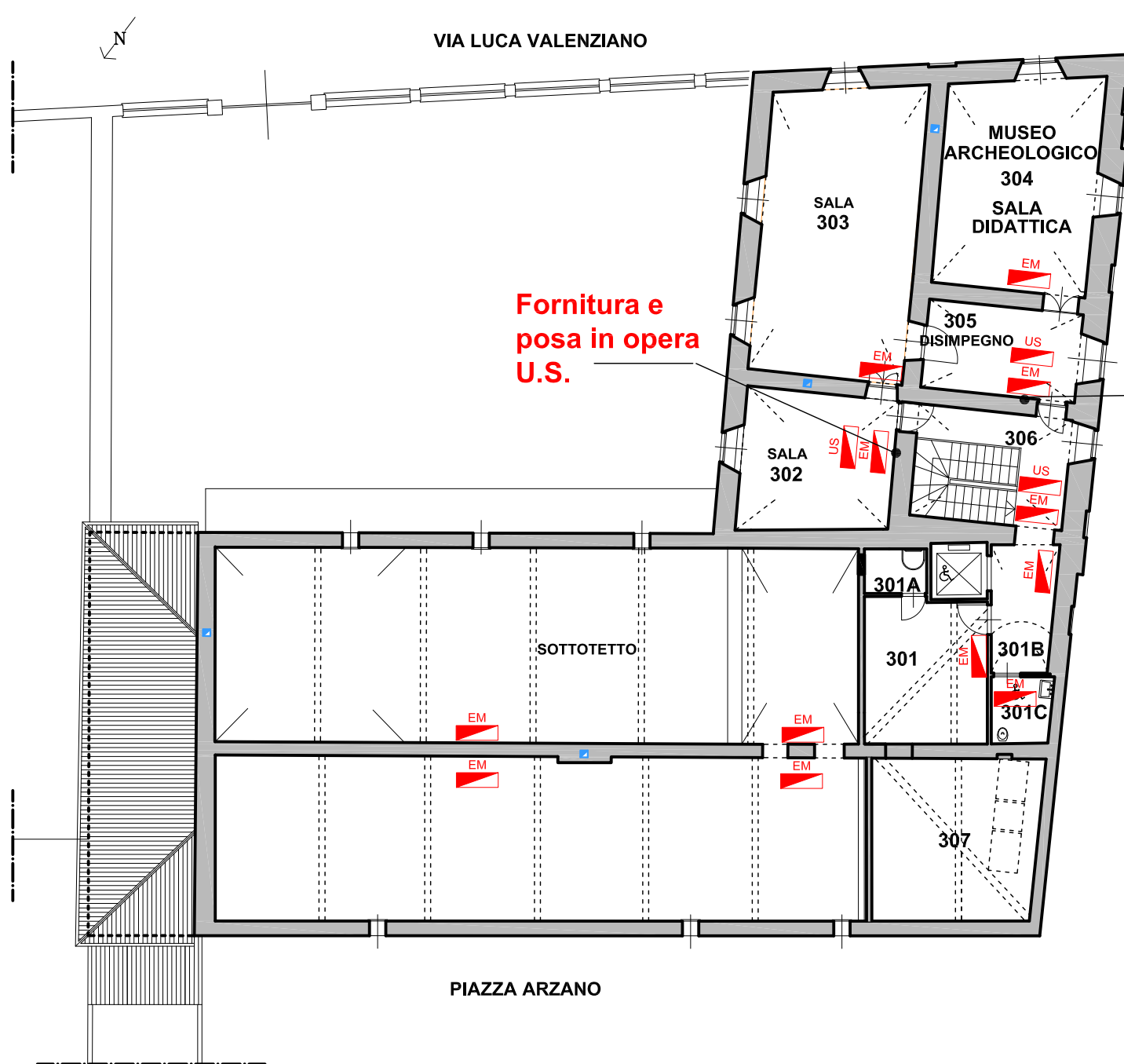

PIANTA PIANO SECONDO E SOTTOTETTO
SCALA 1/200

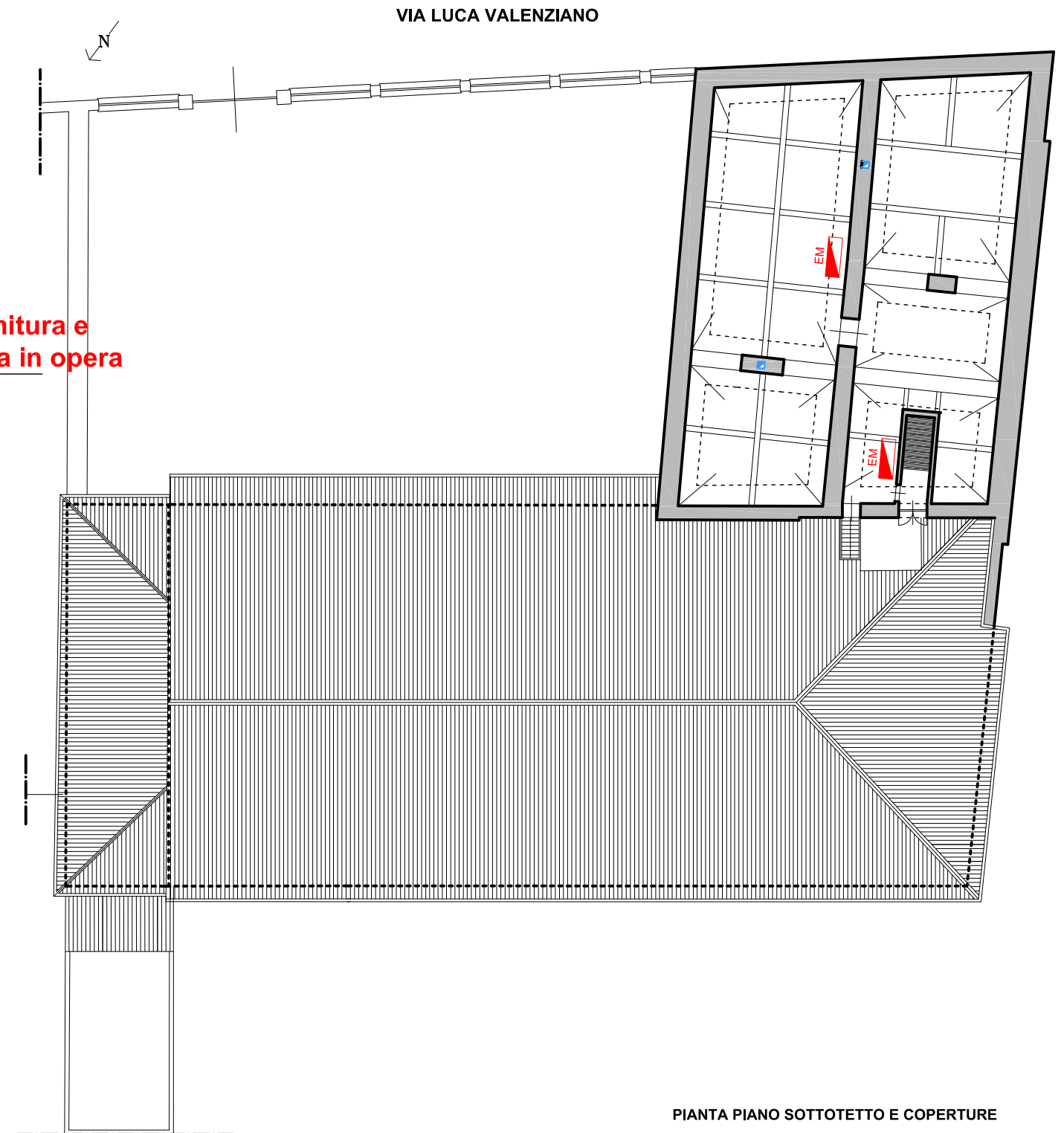

PIANTA PIANO SOTTOTETTO E COPERTURE
SCALA 1/200



CITTA' di TORTONA
PALAZZO GUIDOBONO



Sistema Museale Integrato

Palazzo dei Musei: Archeologico, Pittori locali, Burattini, Mostre temporanee



MUSEO ARCHEOLOGICO
ALLESTIMENTO MUSEALE ED ESPOSITIVO

PIANO TERRENO - IMPIANTO ANTIFURTO ED ANTINTRUSIONE

ARCHITETTONICO / IMPIANTISTICO - PROGETTO







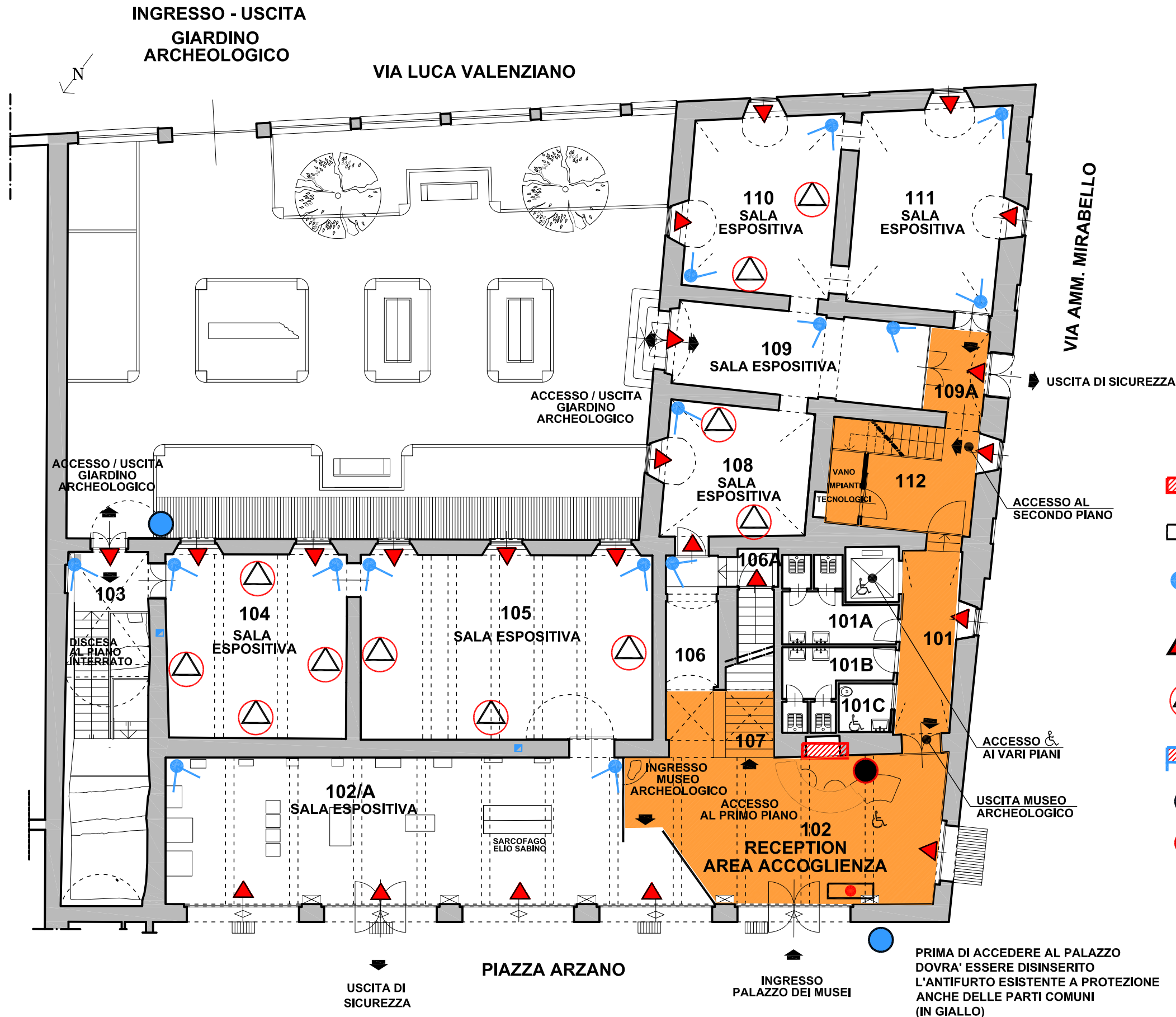

PIANTA - scala 1/150

marzo 2023 - TAV.PD.RS042

arch. Roberto Nivolo - arch. Sonja Bigando - Torino



LEGENDA







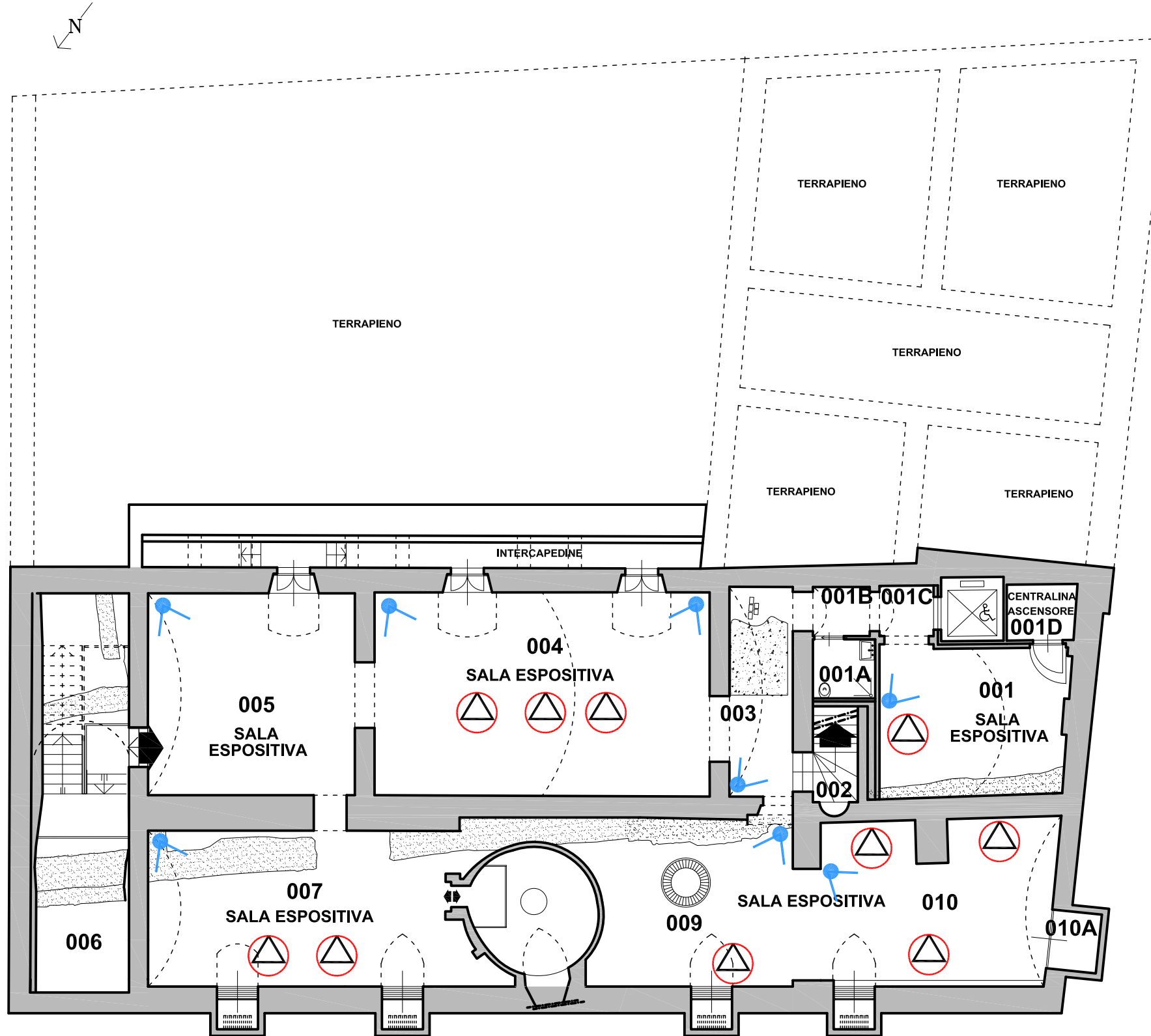

-  N. 2 CENTRALI VIA RADIO
-  TASTIERA COMANDO INTERNA
-  RILEVATORE AMBIENTALE A DOPPIA TECNOLOGIA
-  RILEVATORE D'URTO CON CONTATTO MAGNETICO SU PORTE E FINESTRE
-  SENSORE ACCELEROMETRO PER PROTEZIONE VETRINE
-  SENSORE INFRAROSSO PASSIVO A TENDA
-  SIRENA ESTERNA
-  SIRENA INTERNA

NOTA
Nel Palazzo Guidobono esiste un impianto antifurto e antintrusione che resterà attivo con rimozione di tutti i rilevatori esistenti nei locali del Museo Archeologico

PRIMA DI ACCEDERE AL PALAZZO DOVRA' ESSERE DISINSERITO L'ANTIFURTO ESISTENTE A PROTEZIONE ANCHE DELLE PARTI COMUNI (IN GIALLO)



LEGENDA

-  N. 2 CENTRALI VIA RADIO
-  TASTIERA COMANDO INTERNA
-  RILEVATORE AMBIENTALE A DOPPIA TECNOLOGIA
-  RILEVATORE D'URTO CON CONTATTO MAGNETICO SU PORTE E FINESTRE
-  SENSORE ACCELEROMETRO PER PROTEZIONE VETRINE
-  SENSORE INFRAROSSO PASSIVO A TENDA
-  SIRENA ESTERNA
-  SIRENA INTERNA



CITTA' di TORTONA
PALAZZO GUIDOBONO



Sistema Museale Integrato

Palazzo dei Musei: Archeologico, Pittori locali, Burattini, Mostre temporanee



arch. Roberto Nivolo - arch. Sonia Bigando - Torino

MUSEO ARCHEOLOGICO
ALLESTIMENTO MUSEALE ED ESPOSITIVO

PIANO PRIMO - IMPIANTO ANTIFURTO ED ANTINTRUSIONE
ARCHITETTONICO / IMPIANTISTICO - PROGETTO

PIANTA - scala 1/150

marzo 2023 - TAV.PD.RS044

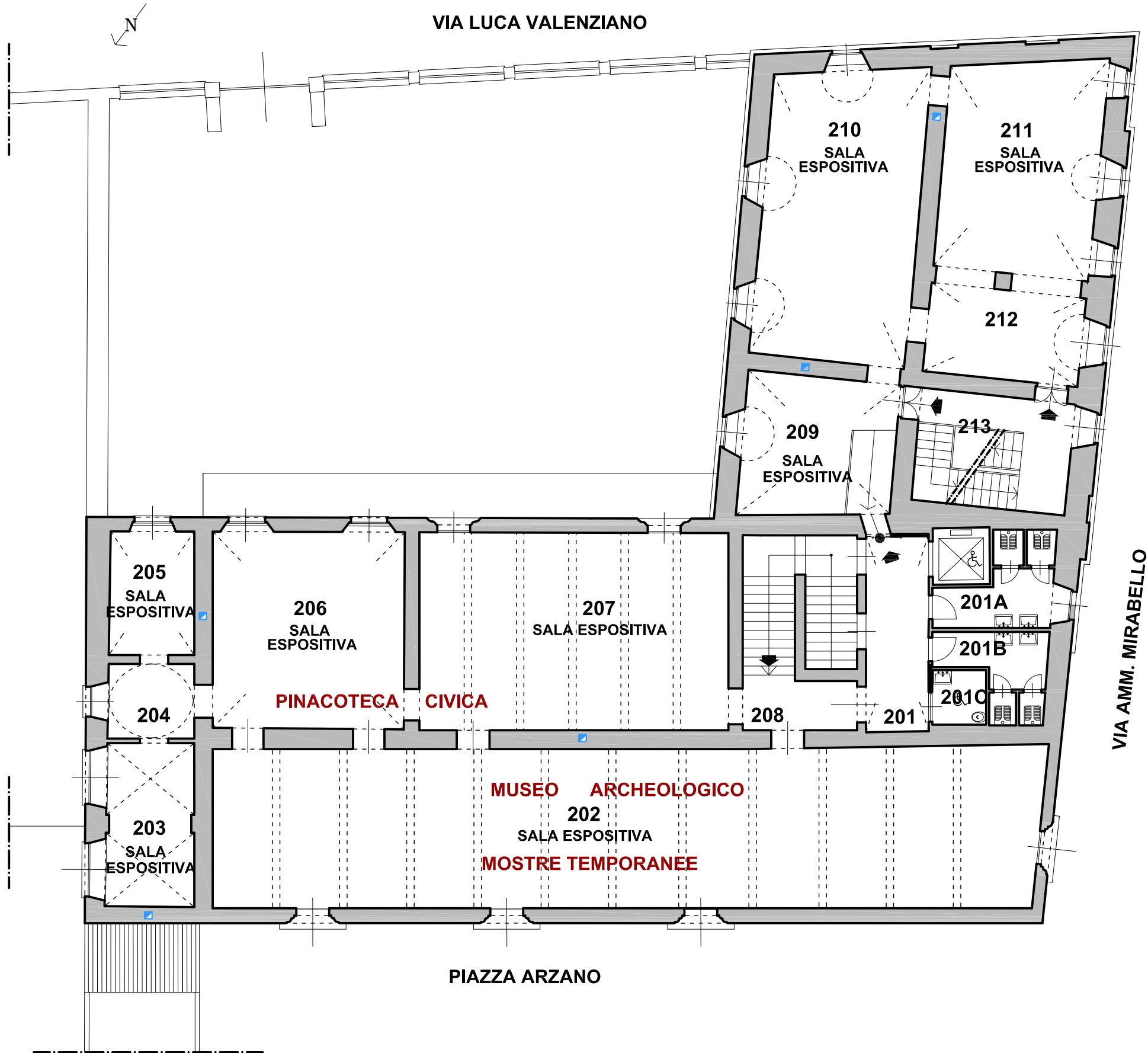

NOTA

In questo piano è operativo l'antifurto
antintrusione esistente



CITTA' di TORTONA
PALAZZO GUIDOBONO



Sistema Museale Integrato

Palazzo dei Musei: Archeologico, Pittori locali, Burattini, Mostre temporanee



MUSEO ARCHEOLOGICO
ALLESTIMENTO MUSEALE ED ESPOSITIVO

PIANO SECONDO - IMPIANTO ANTIFURTO ED ANTINTRUSIONE
ARCHITETTONICO / IMPIANTISTICO - PROGETTO

PIANTA - scala 1/150

marzo 2023 - TAV.PD.RS045

arch. Roberto Nivolo - arch. Sonia Bigando - Torino

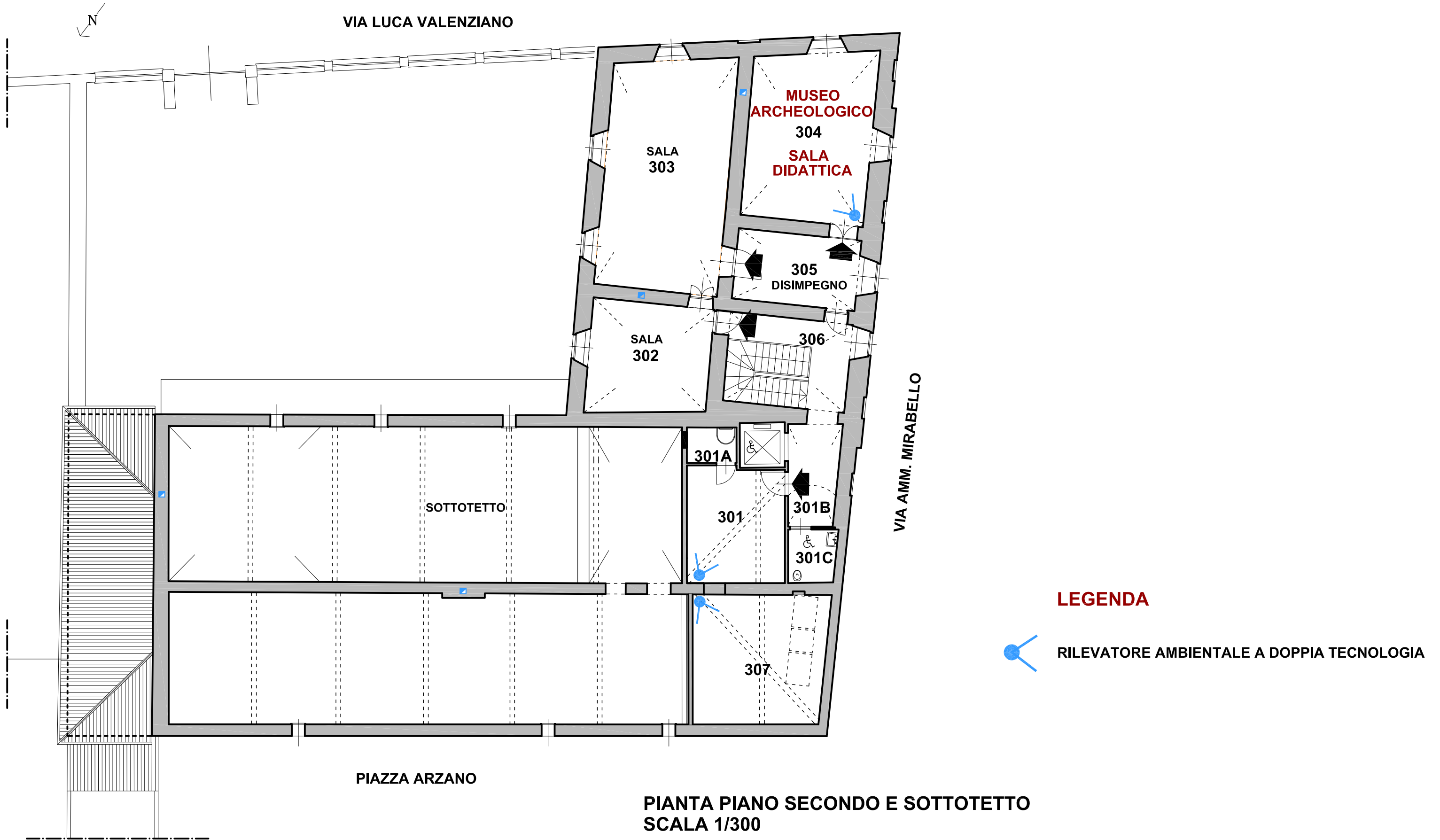



CITTA' di TORTONA
PALAZZO GUIDOBONO



Sistema Museale Integrato

Palazzo dei Musei: Archeologico, Pittori locali, Burattini, Mostre temporanee



MUSEO ARCHEOLOGICO
ALLESTIMENTO MUSEALE ED ESPOSITIVO

ATRIO PORTICATO 102 / PIANO TERRENO
ARCHITETTONICO/IMPIANTISTICO-RILIEVO STATO ATTUALE/PROGETTO
PIANTA / PROSPETTI - scala 1/100
marzo 2023 - TAV.PD.RS046

arch. Roberto Nivolo - arch. Sonja Bigando - Torino

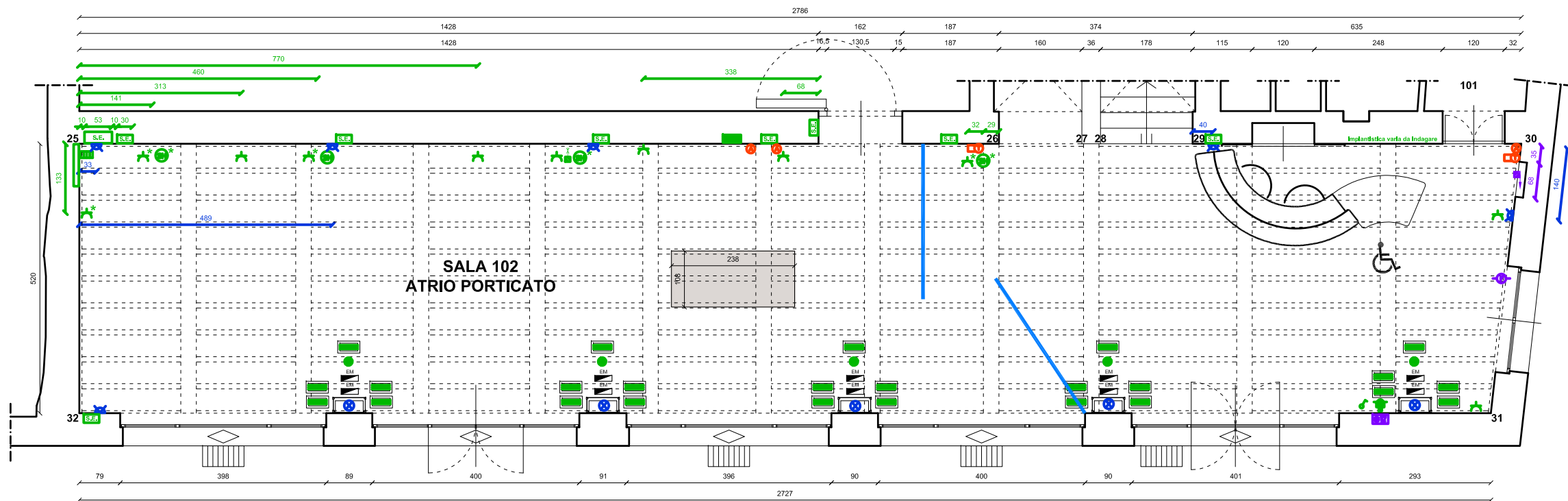
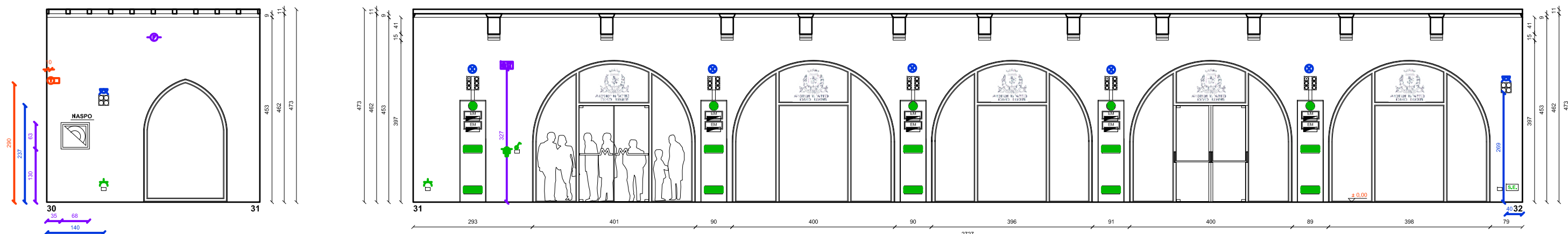
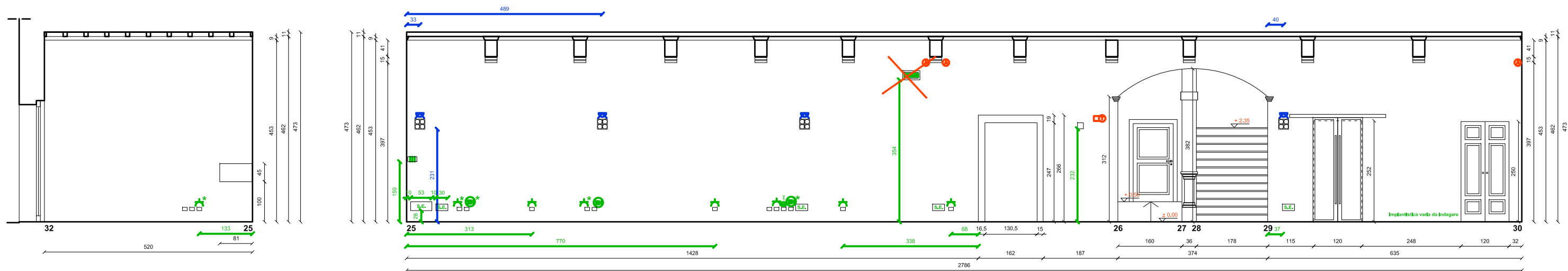



SCALA - LOCALE 103
Accesso al piano seminterrato

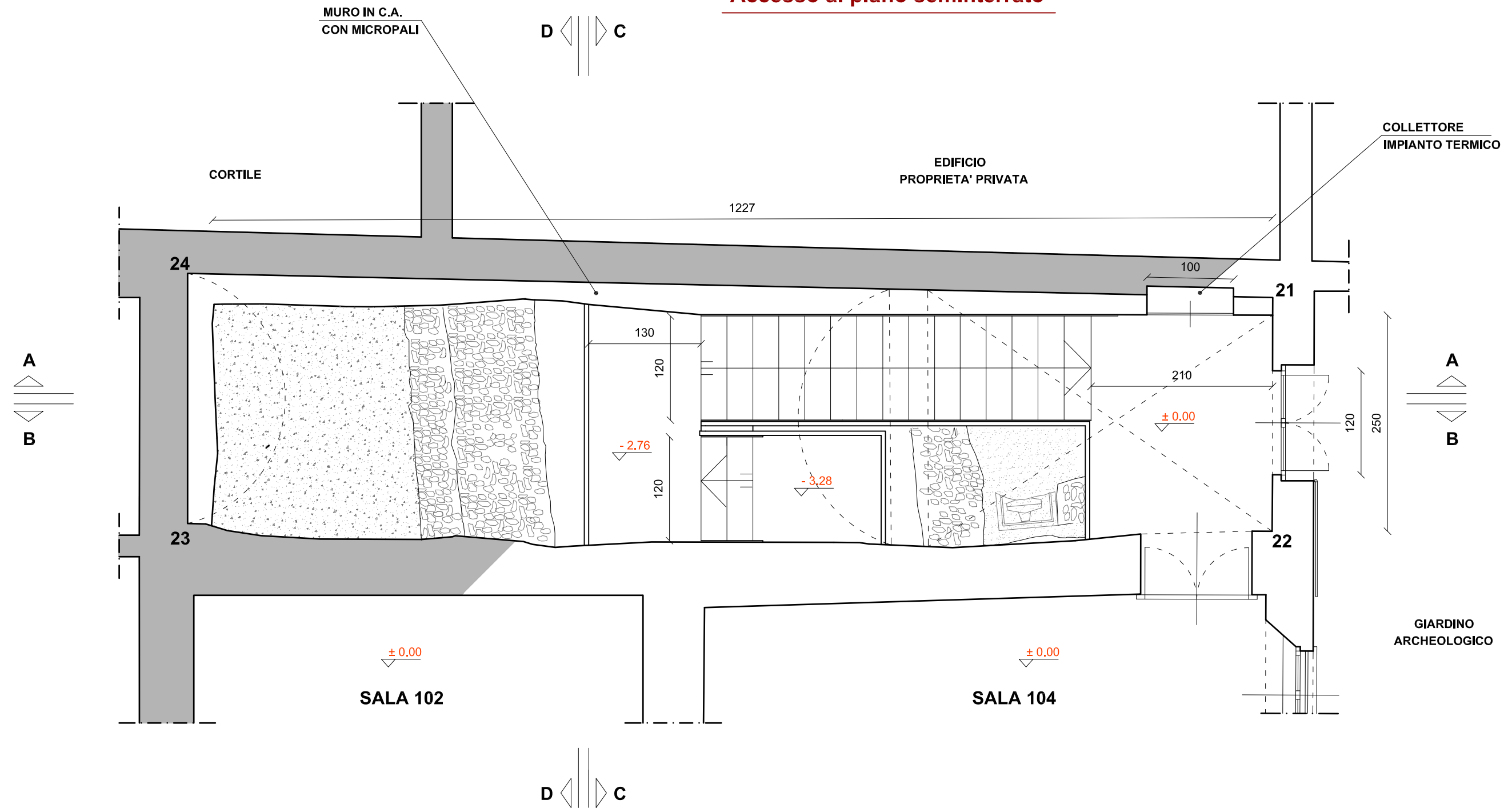

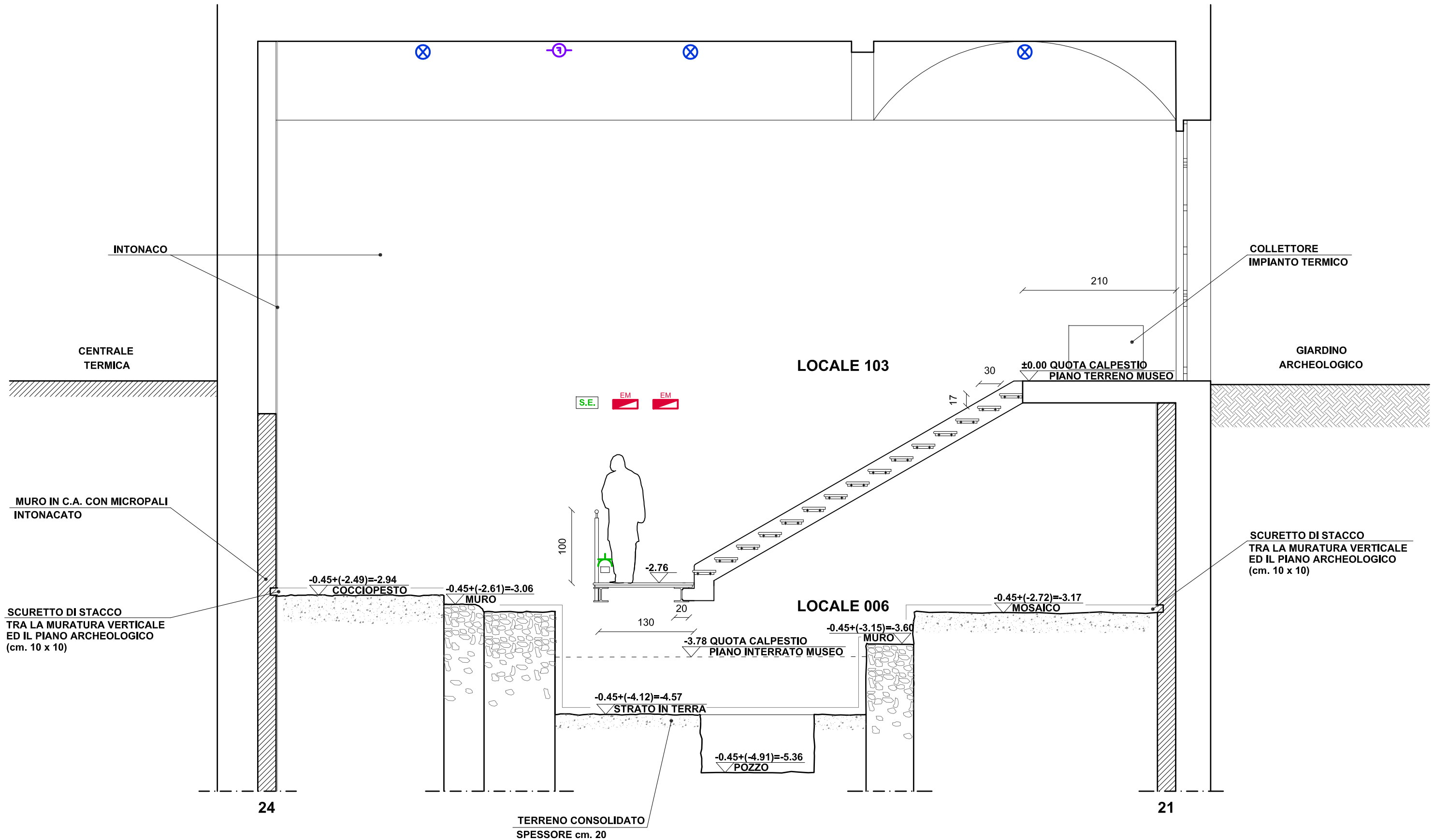

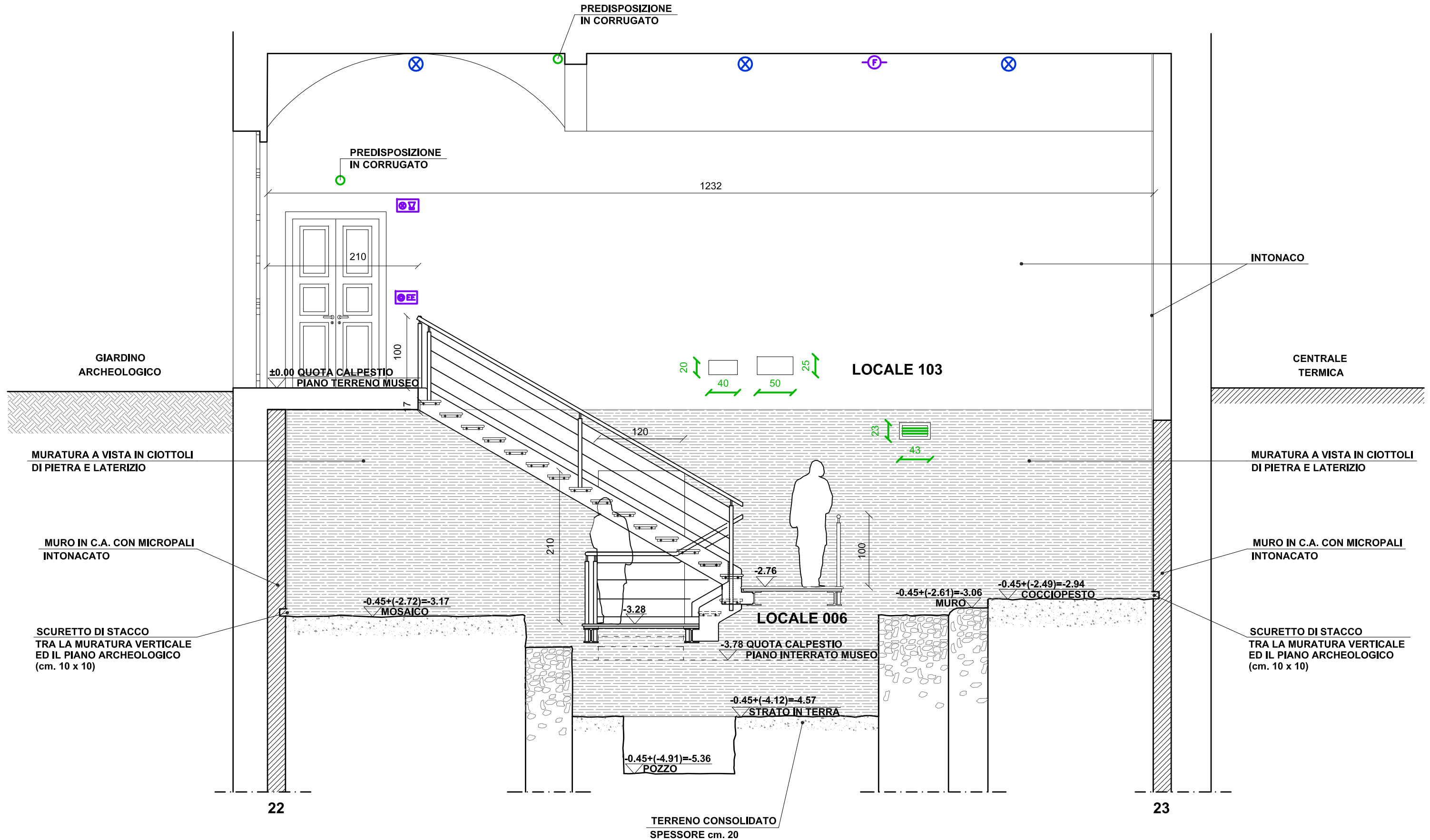

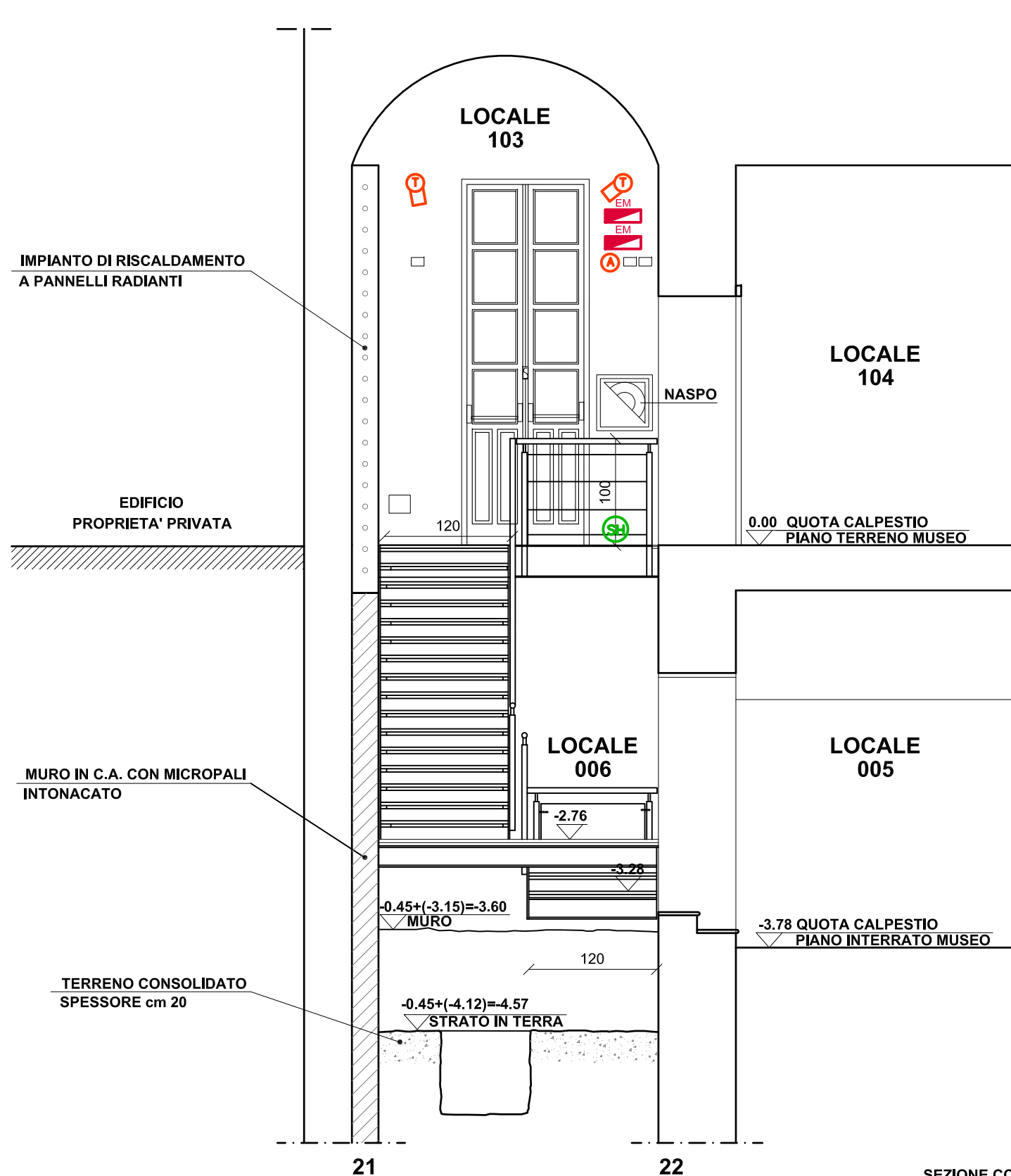

SEZIONE CC
SCALA 1/50

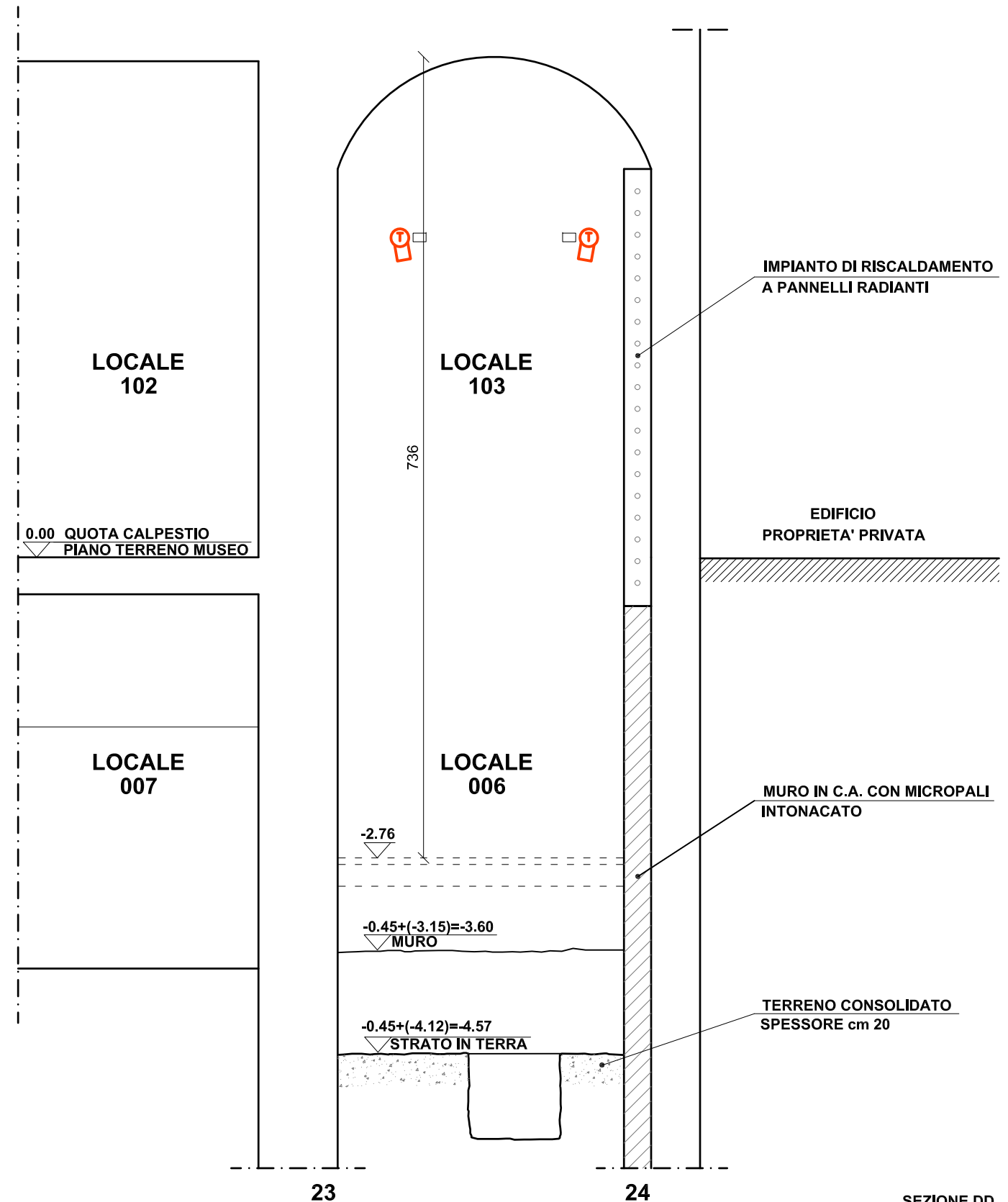

SEZIONE DD
SCALA 1/50



CITTA' di TORTONA
PALAZZO GUIDOBONO



Sistema Museale Integrato

Palazzo dei Musei: Archeologico, Pittori locali, Burattini, Mostre temporanee



MUSEO ARCHEOLOGICO
ALLESTIMENTO MUSEALE ED ESPOSITIVO

SALA 104 / PIANO TERRENO
ARCHITETTONICO/IMPIANTISTICO-RILIEVO STATO ATTUALE/PROGETTO

PIANTA - scala 1/50
marzo 2023 - TAV.PD.RS051

arch. Roberto Nivolo - arch. Sonja Belgando - Torino

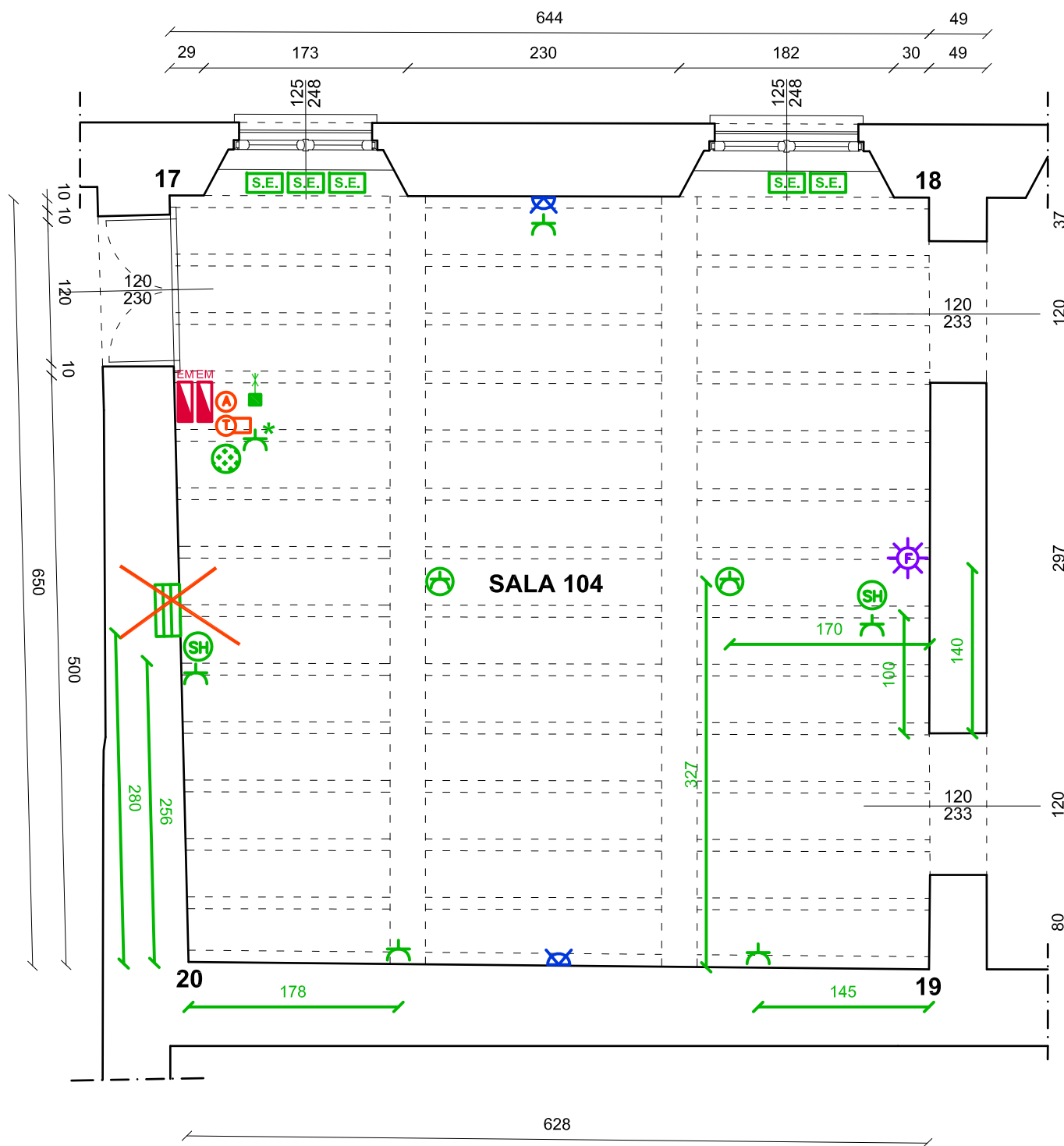



CITTA' di TORTONA
PALAZZO GUIDOBONO



Sistema Museale Integrato

Palazzo dei Musei: Archeologico, Pittori locali, Burattini, Mostre temporanee



MUSEO ARCHEOLOGICO
ALLESTIMENTO MUSEALE ED ESPOSITIVO

SALA 104 / PIANO TERRENO
ARCHITETTONICO/IMPIANTISTICO-RILIEVO STATO ATTUALE/PROGETTO

arch. Roberto Nivolo - arch. Sonja Bigando - Torino

PROSPETTI - scala 1/50
marzo 2023 - TAV.PD.RS052

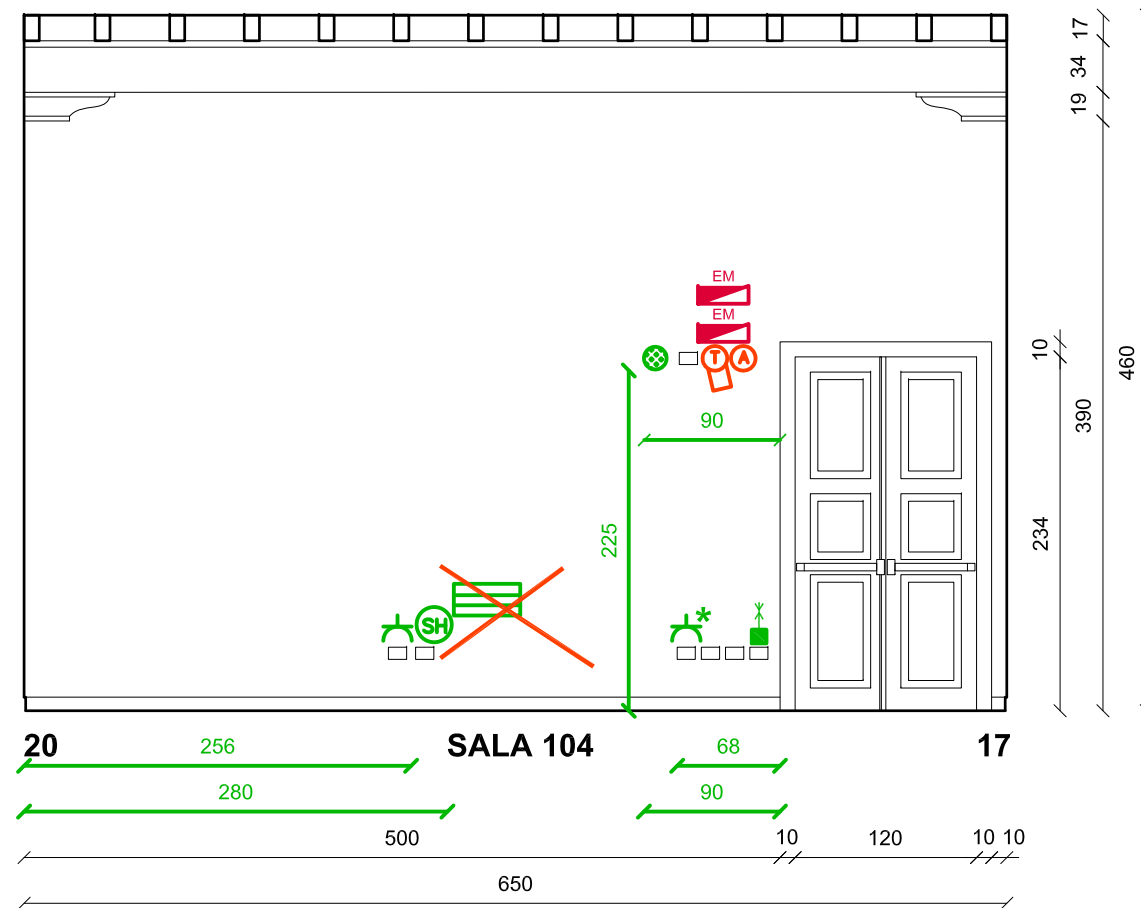
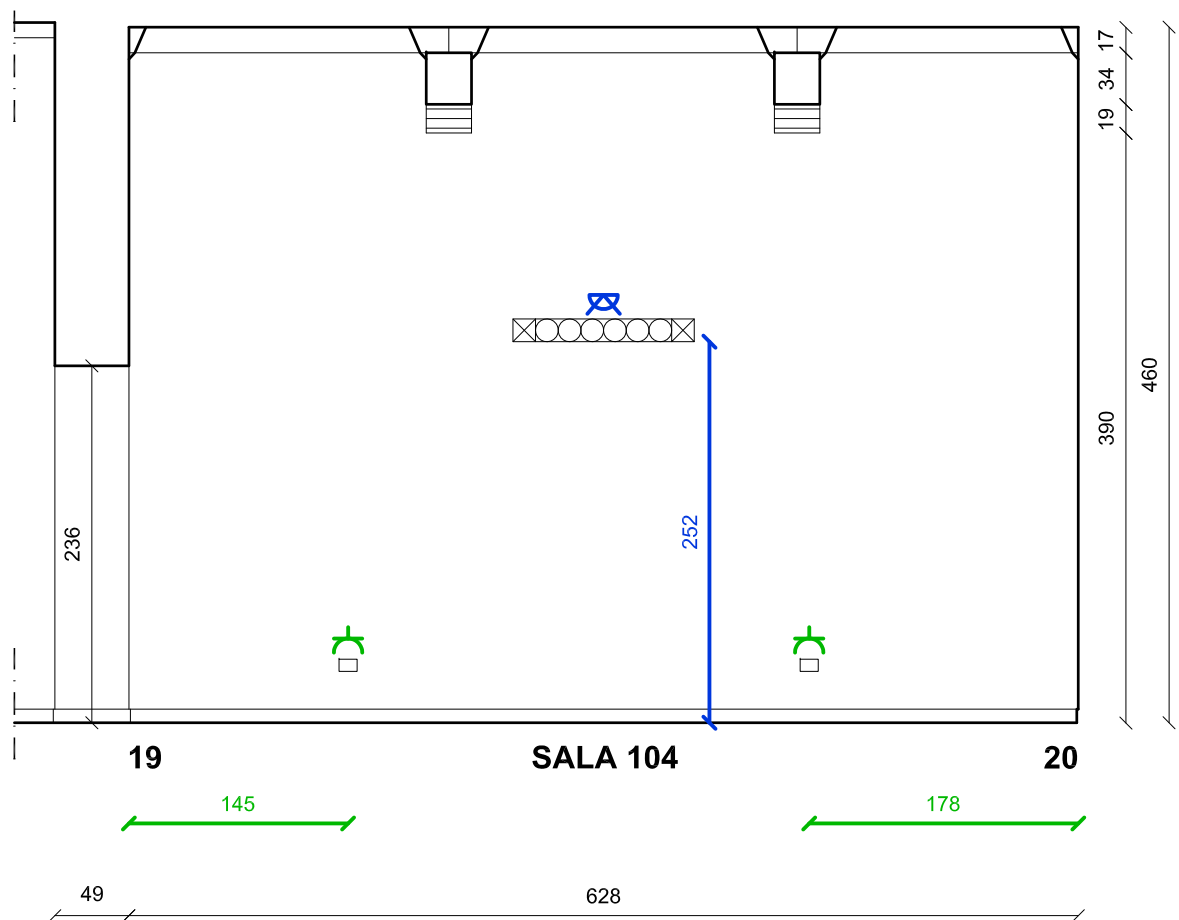
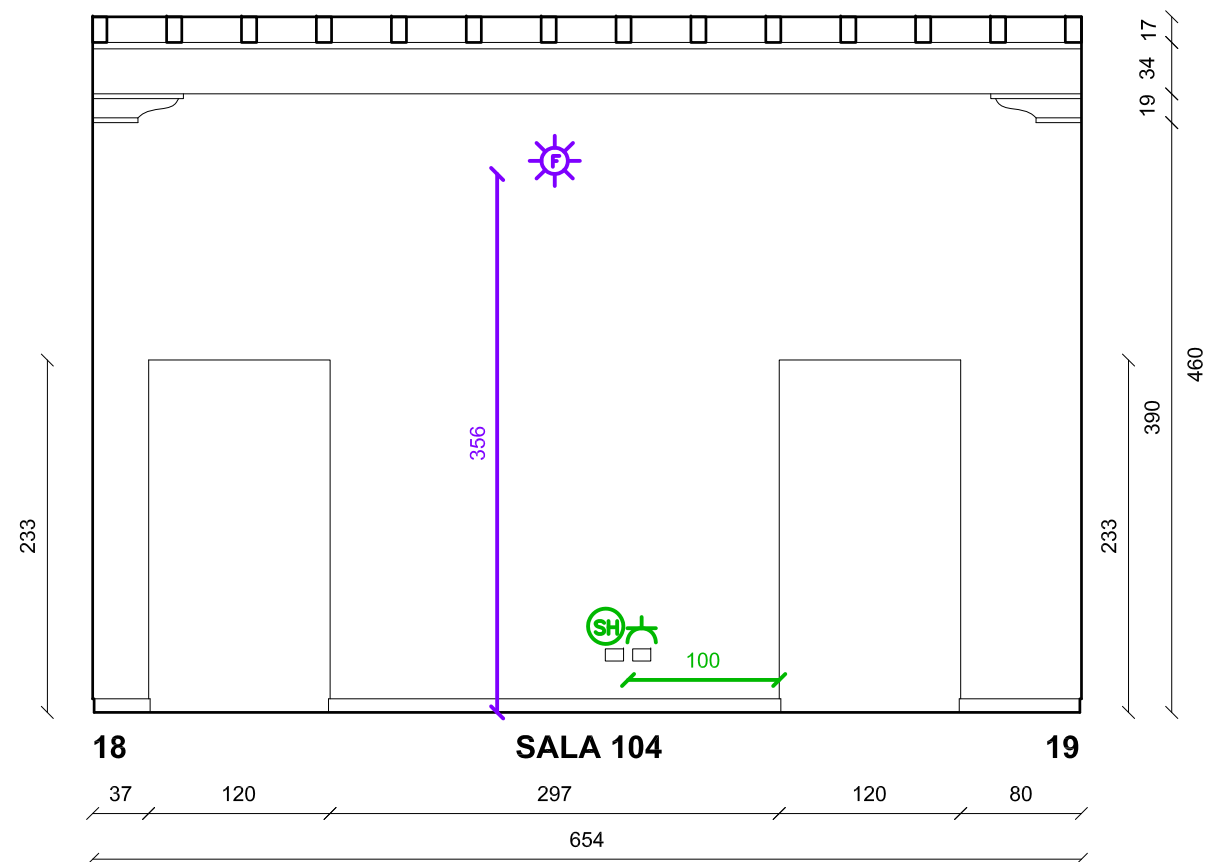
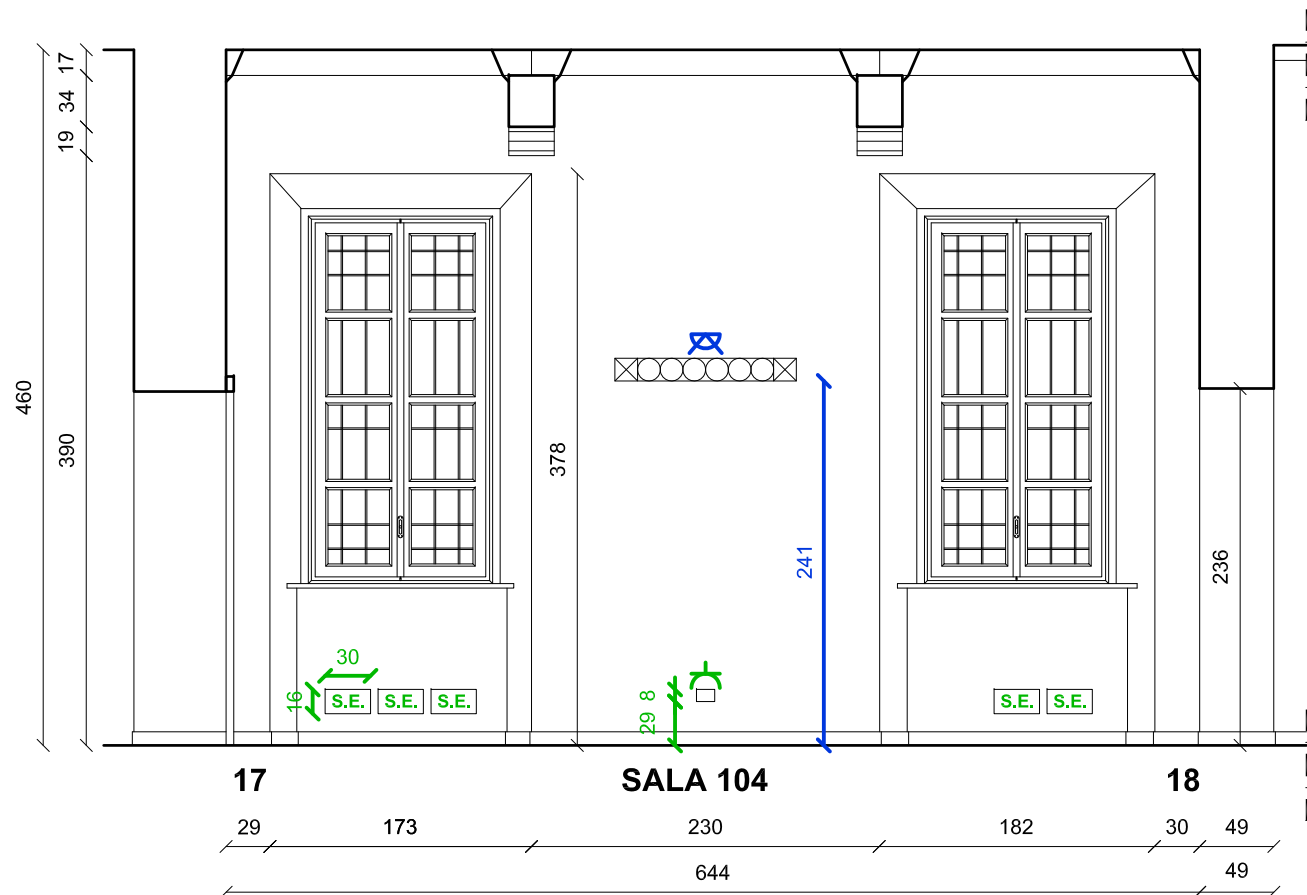



CITTA' di TORTONA
PALAZZO GUIDOBONO



Sistema Museale Integrato

Palazzo dei Musei: Archeologico, Pittori locali, Burattini, Mostre temporanee



MUSEO ARCHEOLOGICO
ALLESTIMENTO MUSEALE ED ESPOSITIVO

SALA 105 / PIANO TERRENO
ARCHITETTONICO/IMPIANTISTICO-RILIEVO STATO ATTUALE/PROGETTO
PIANTA - scala 1/50
marzo 2023 - TAV.PD.RS053

arch. Roberto Nivolo - arch. Sonja Bigando - Torino

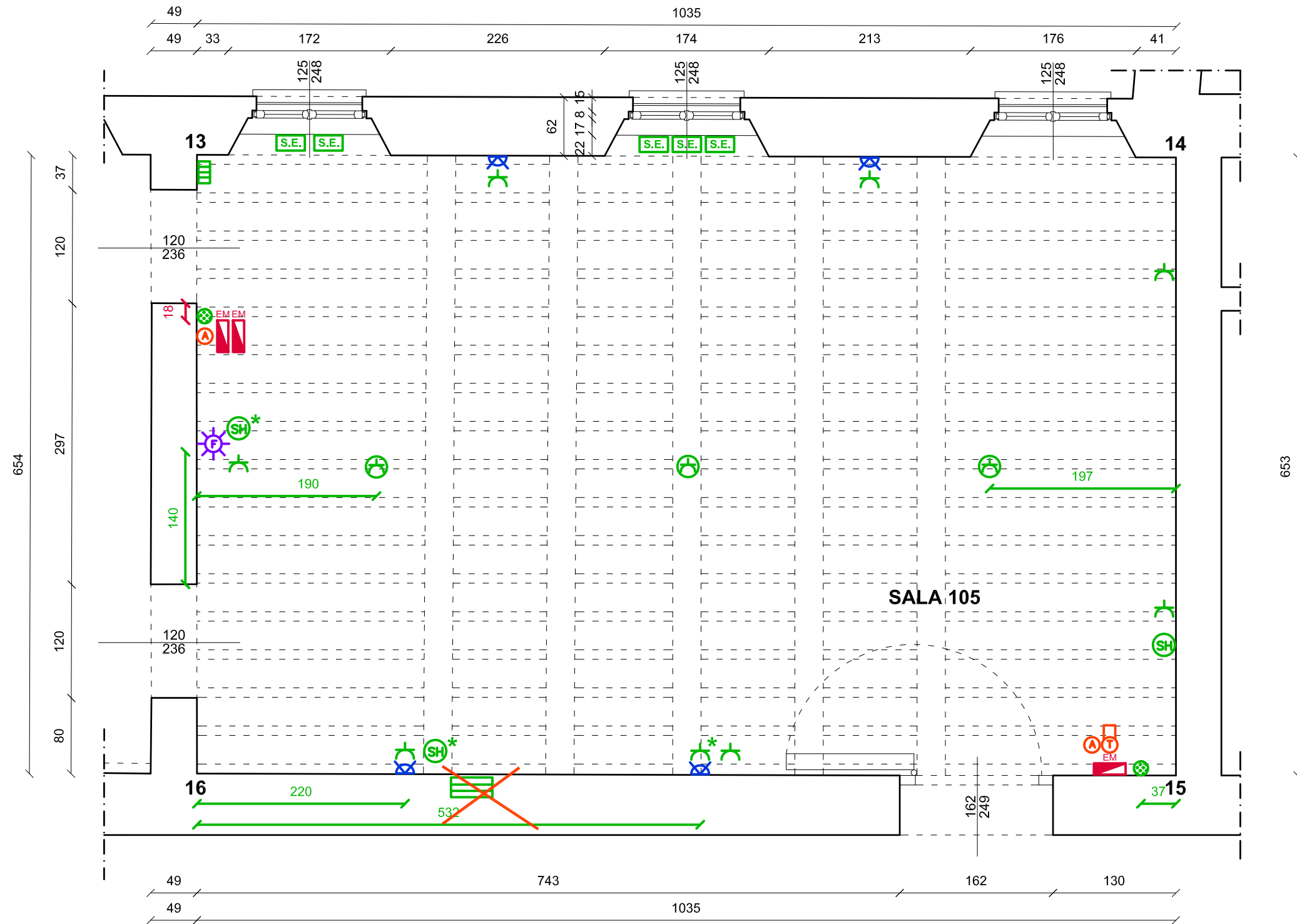



CITTA' di TORTONA
PALAZZO GUIDOBONO



Sistema Museale Integrato

Palazzo dei Musei: Archeologico, Pittori locali, Burattini, Mostre temporanee



MUSEO ARCHEOLOGICO
ALLESTIMENTO MUSEALE ED ESPOSITIVO

SALA 105 / PIANO TERRENO
ARCHITETTONICO/IMPIANTISTICO-RILIEVO STATO ATTUALE/PROGETTO
PROSPETTI - scala 1/50
marzo 2023 - TAV.PD.RS054

arch. Roberto Nivolo - arch. Sonja Belgando - Torino

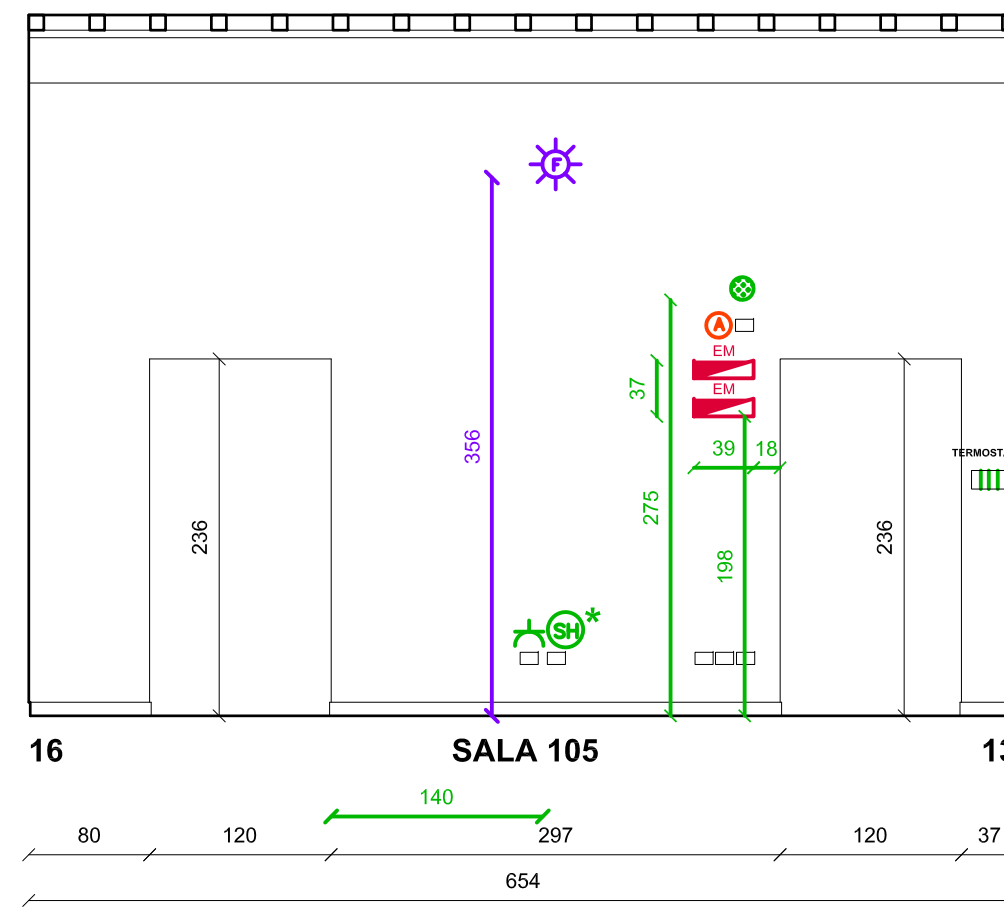
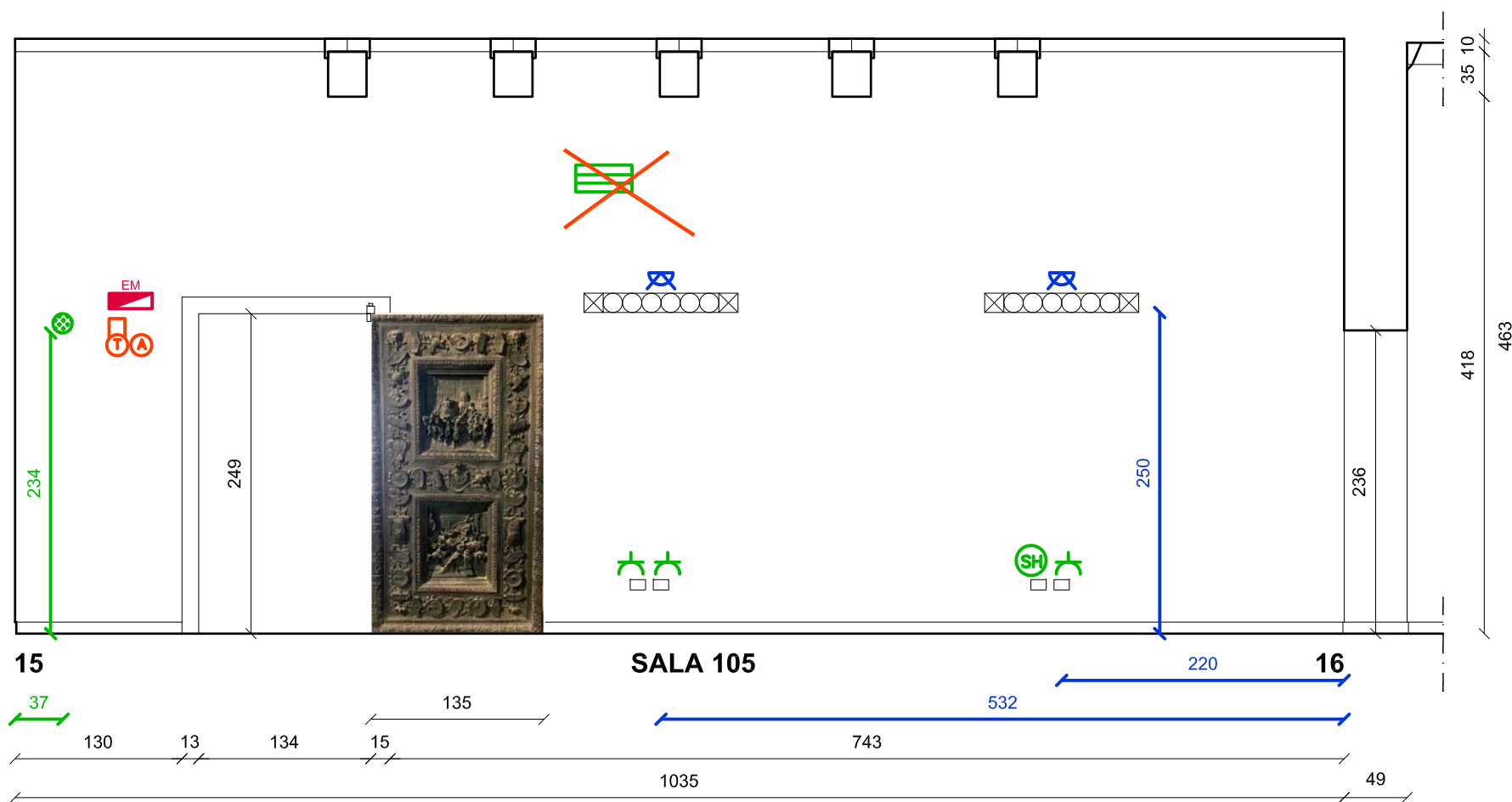
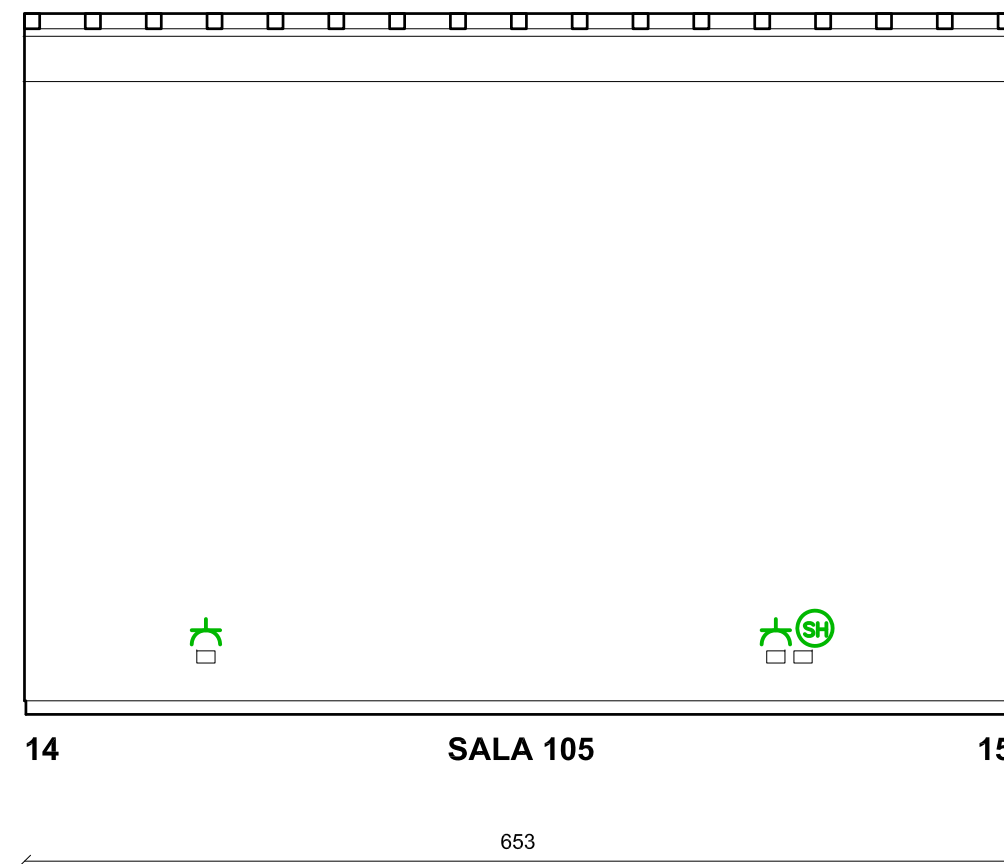
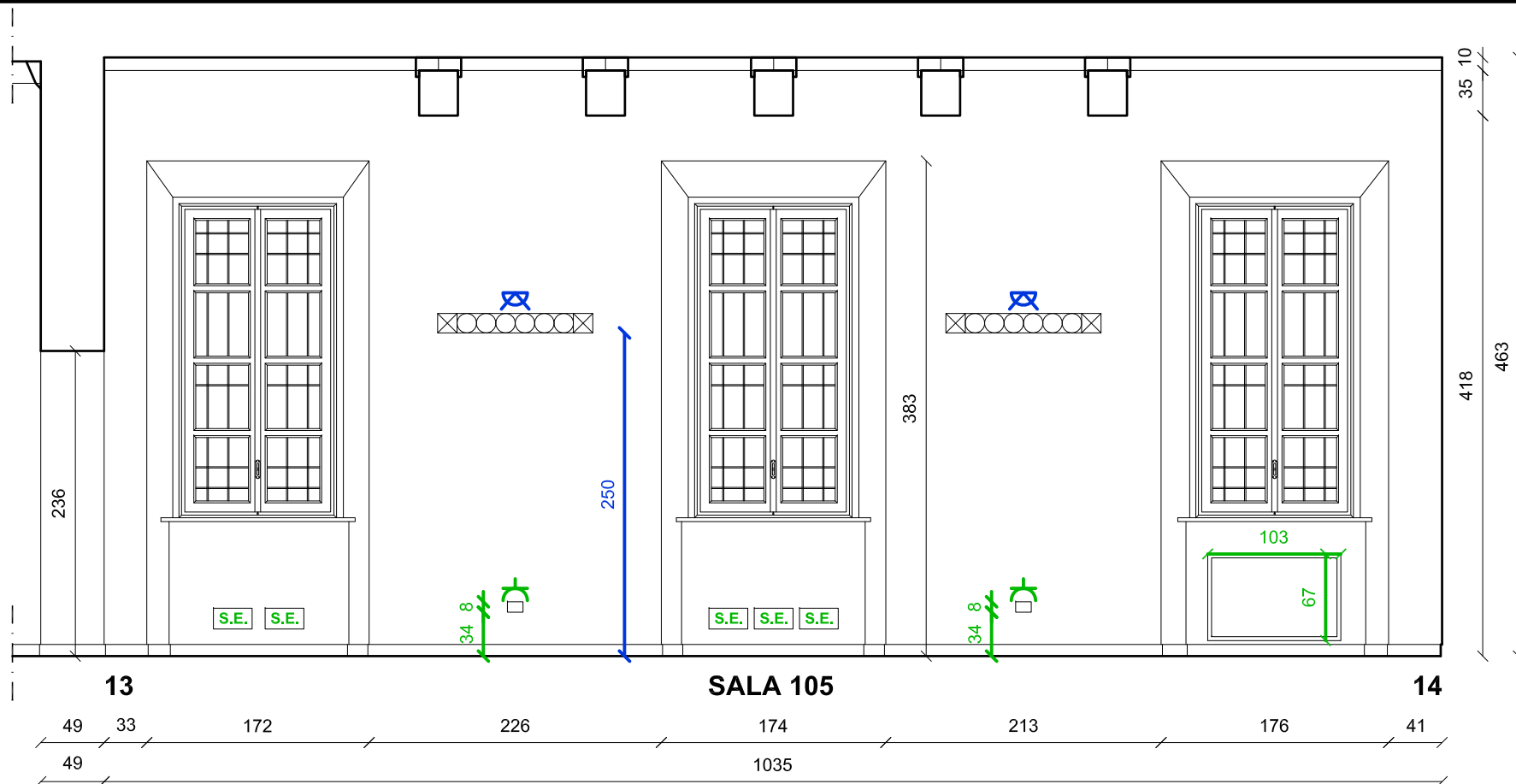



CITTA' di TORTONA
PALAZZO GUIDOBONO



Sistema Museale Integrato

Palazzo dei Musei: Archeologico, Pittori locali, Burattini, Mostre temporanee



**MUSEO ARCHEOLOGICO
 ALLESTIMENTO MUSEALE ED ESPOSITIVO**

LOCALI 106-107 / PIANO TERRENO

ARCHITETTONICO/IMPIANTISTICO-RILIEVO STATO ATTUALE/PROGETTO

PIANTA - scala 1/50

marzo 2023 - TAV.PD.RS055

arch. Roberto Nivolo - arch. Sonja Bigando - Torino

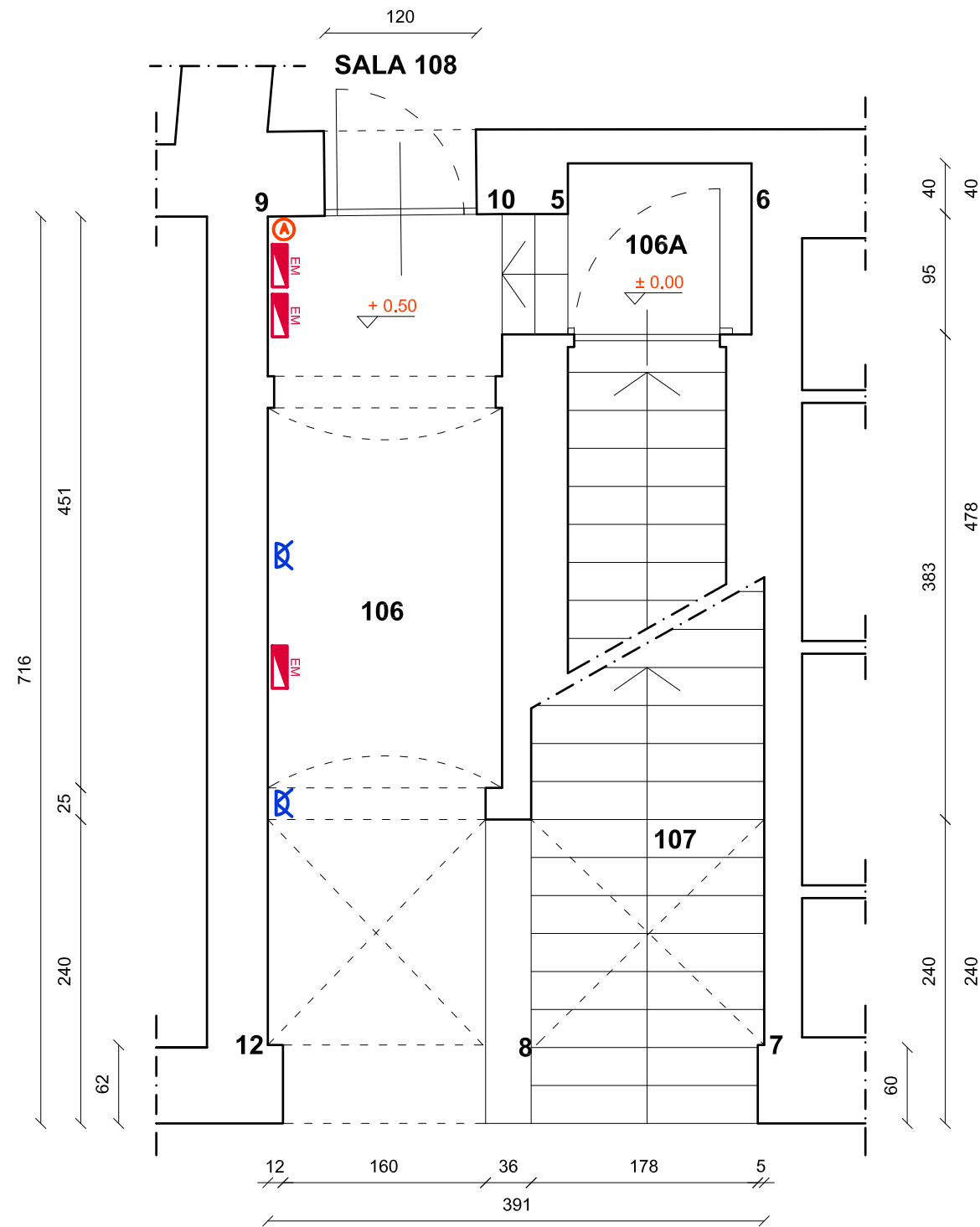



CITTA' di TORTONA
PALAZZO GUIDOBONO



Sistema Museale Integrato

Palazzo dei Musei: Archeologico, Pittori locali, Burattini, Mostre temporanee



MUSEO ARCHEOLOGICO
ALLESTIMENTO MUSEALE ED ESPOSITIVO

LOCALI 106-107 / PIANO TERRENO

ARCHITETTONICO/IMPIANTISTICO-RILIEVO STATO ATTUALE/PROGETTO

PROSPETTI - scala 1/50

marzo 2023 - TAV.PD.RS056

arch. Roberto Nivolo - arch. Sonja Bigando - Torino

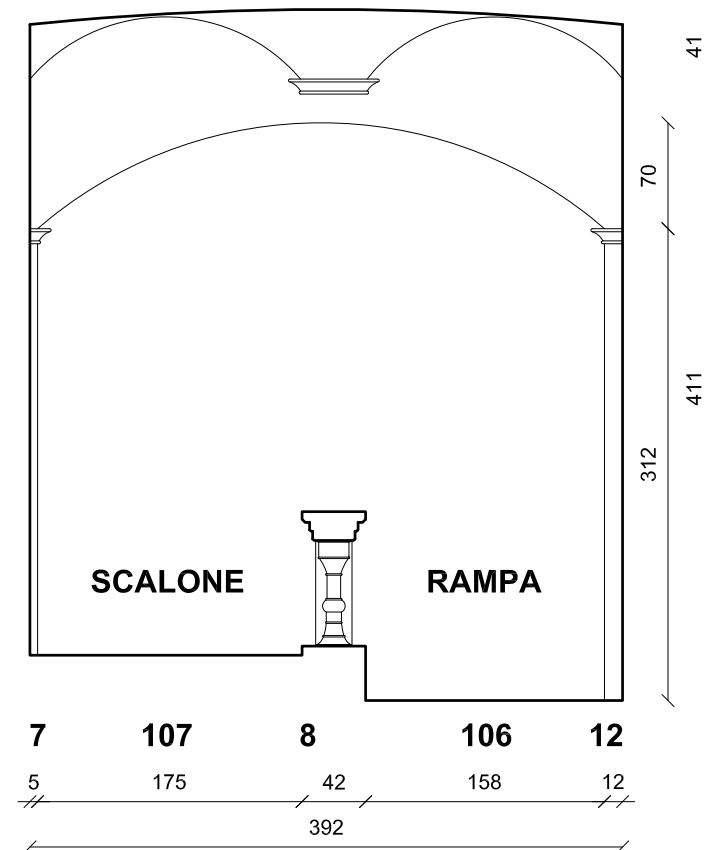
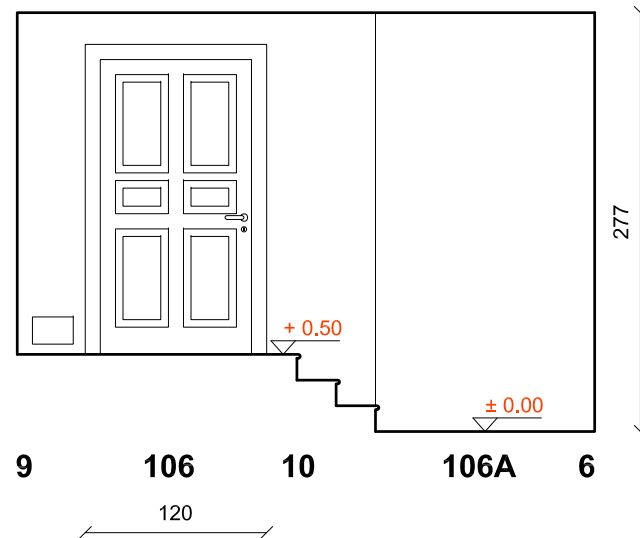
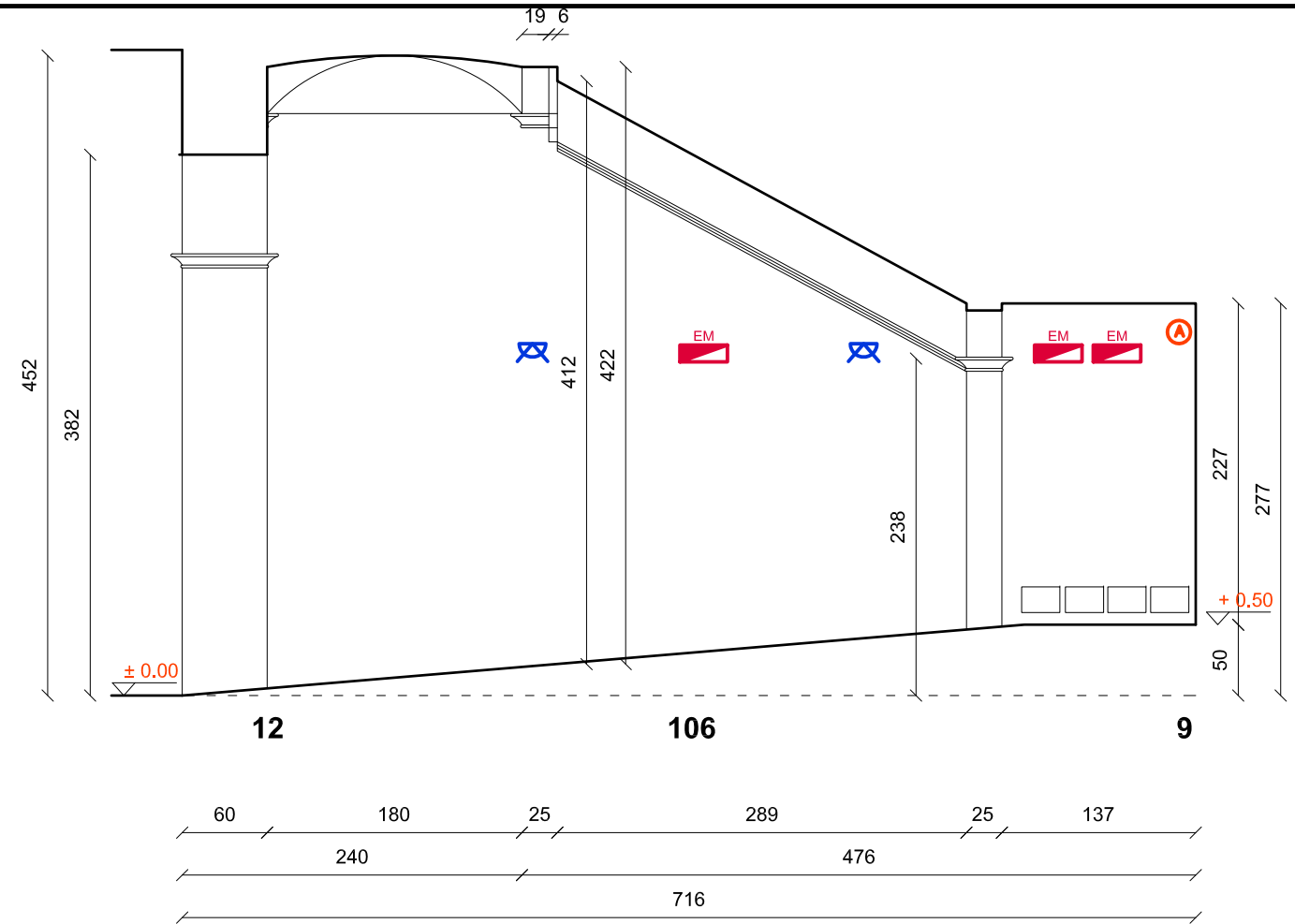
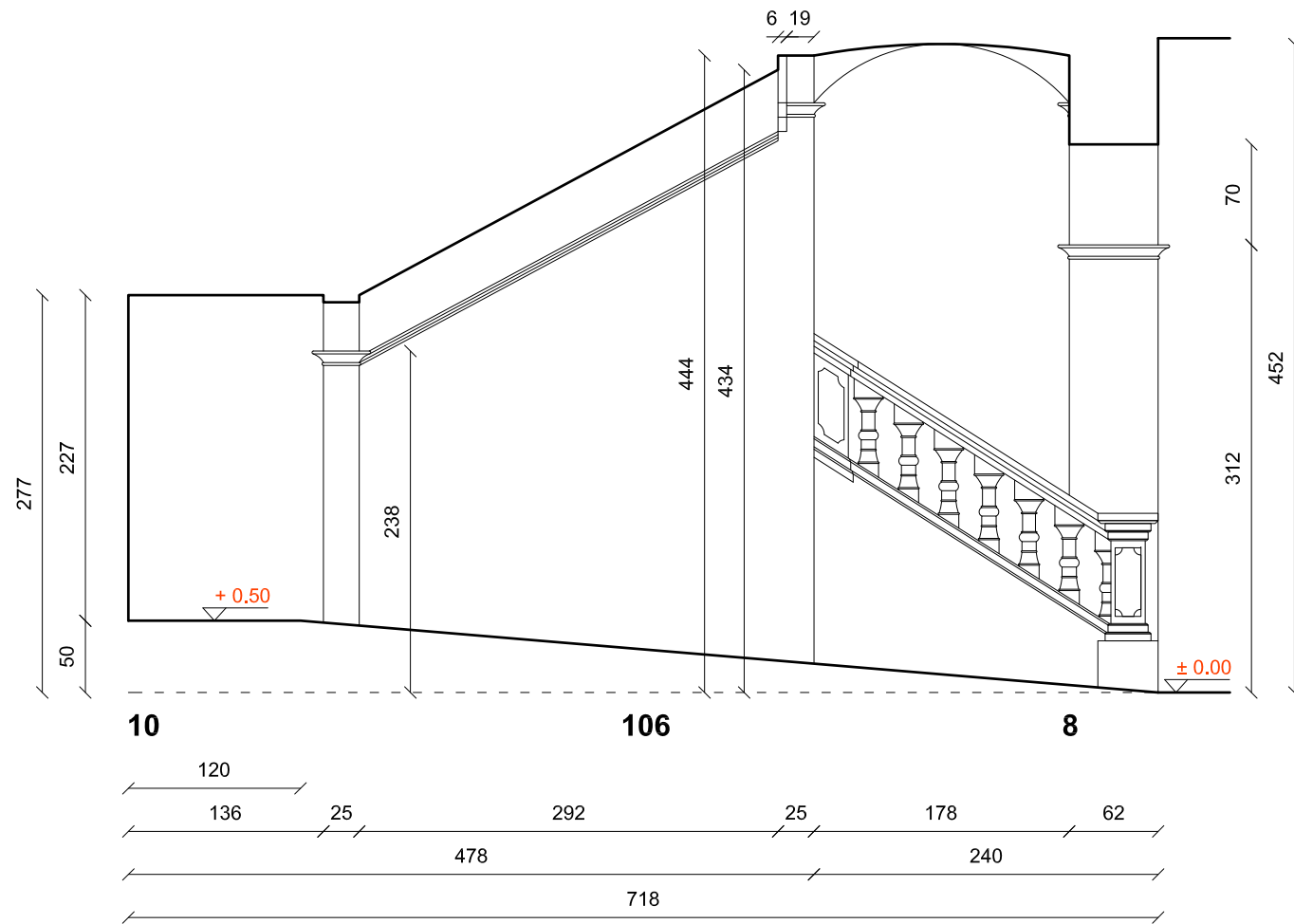

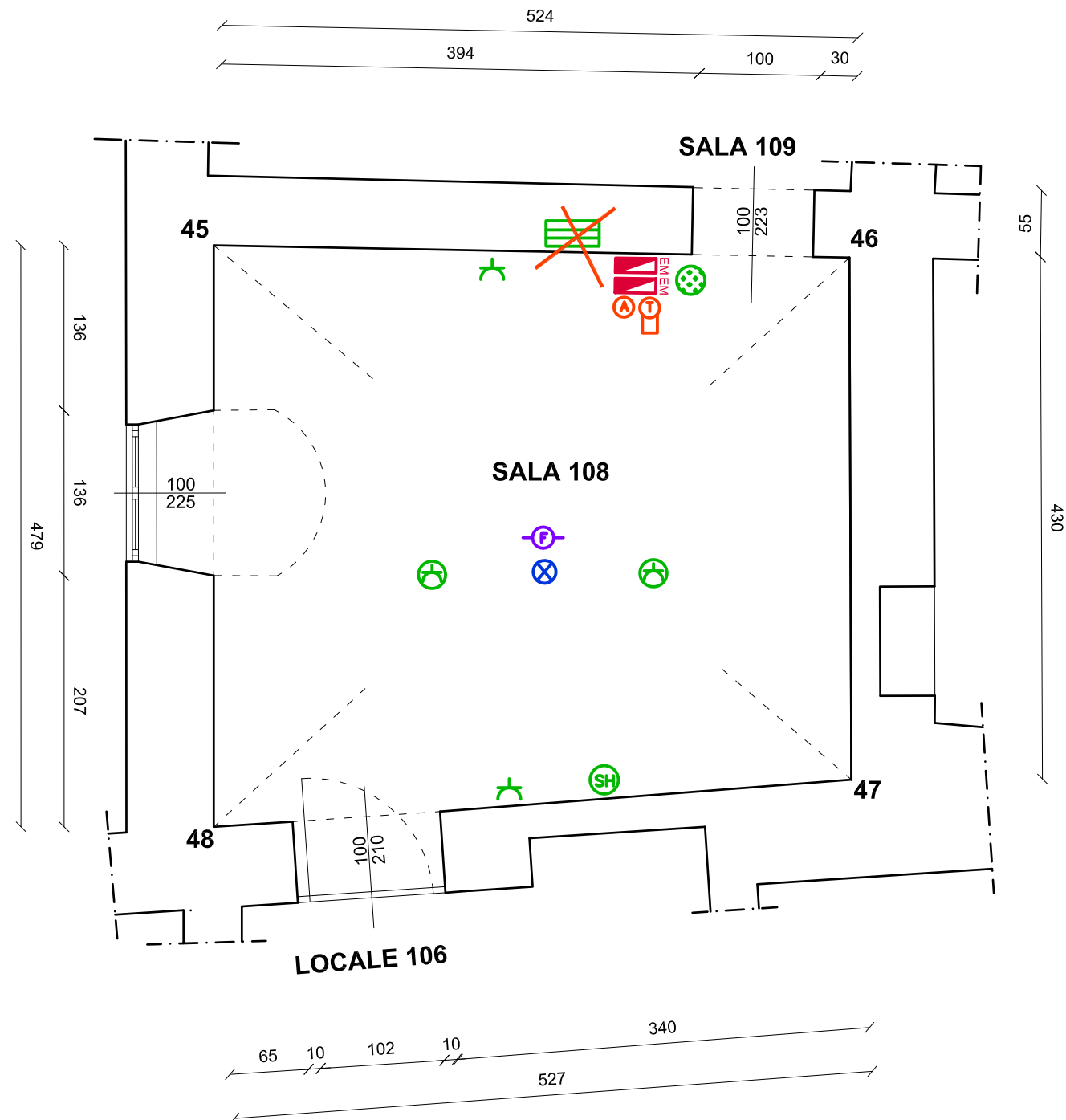

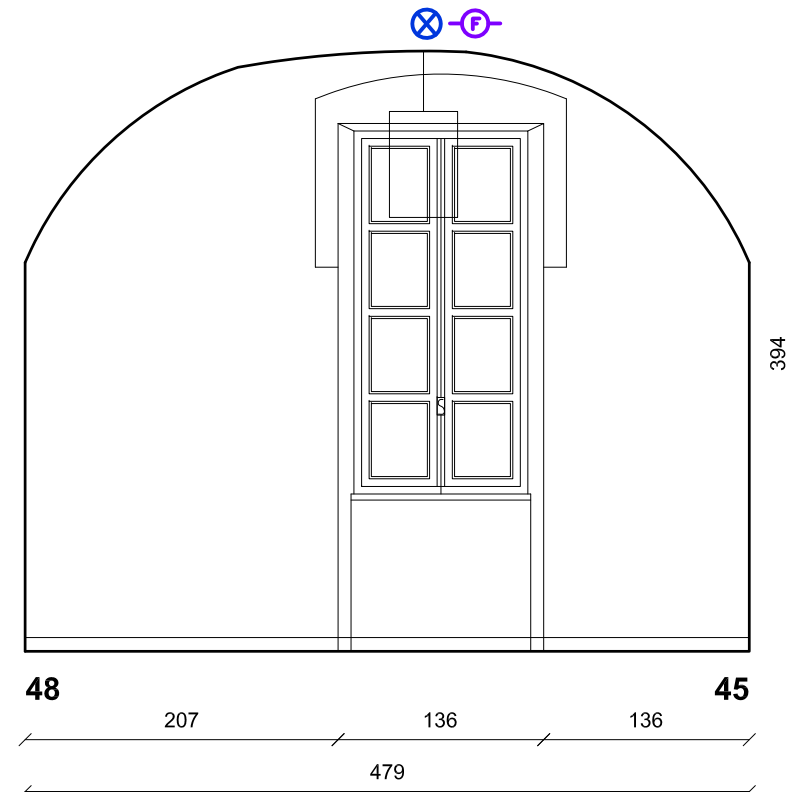
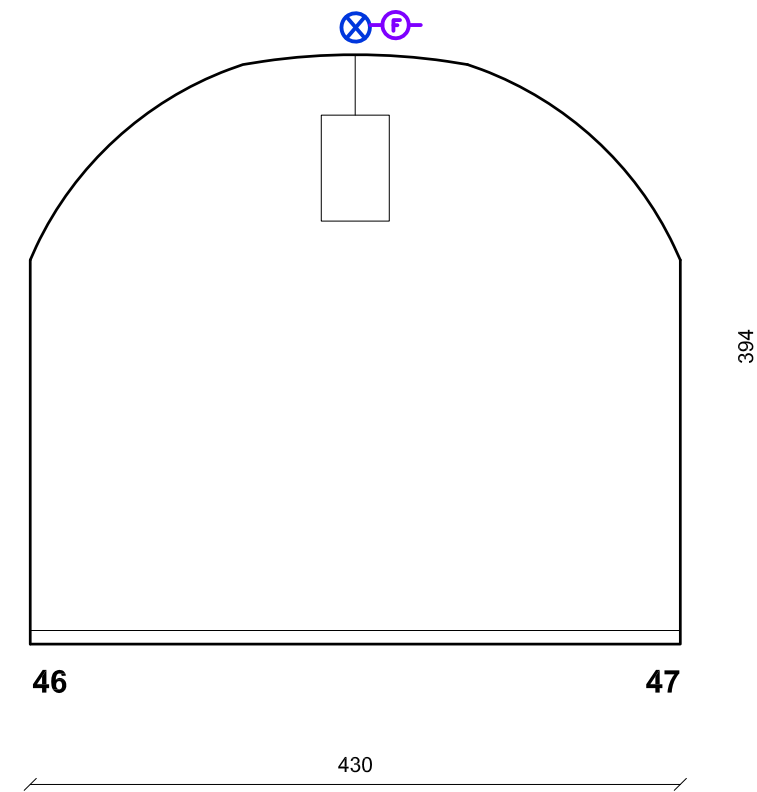
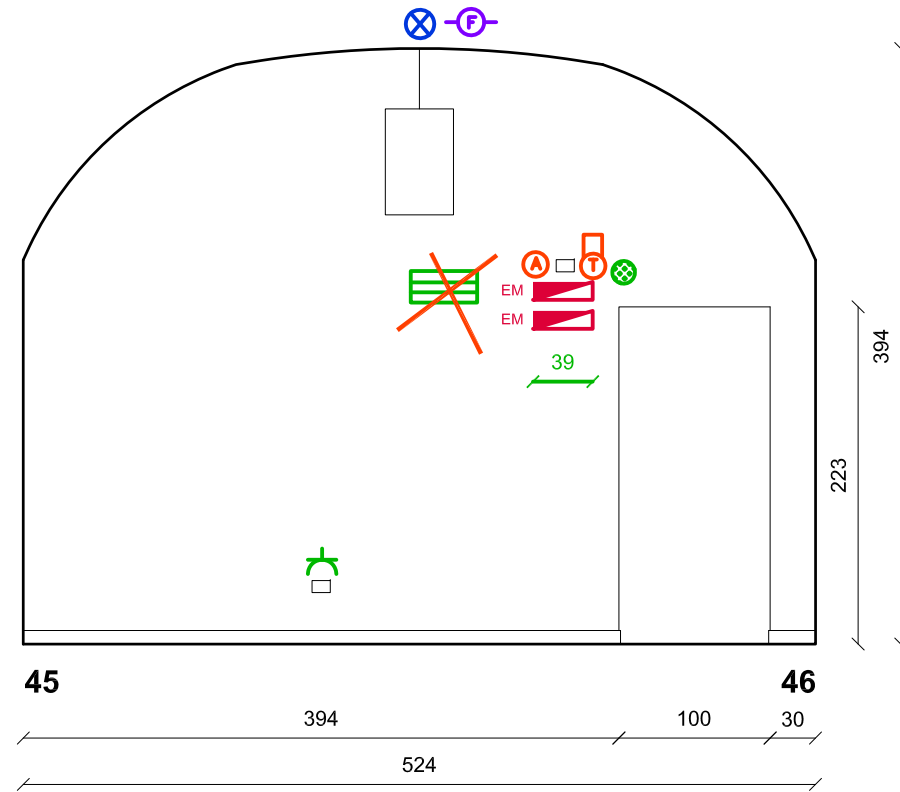



CITTA' di TORTONA
PALAZZO GUIDOBONO



Sistema Museale Integrato

Palazzo dei Musei: Archeologico, Pittori locali, Burattini, Mostre temporanee



MUSEO ARCHEOLOGICO
ALLESTIMENTO MUSEALE ED ESPOSITIVO

SALA 109 / PIANO TERRENO
ARCHITETTONICO/IMPIANTISTICO-RILIEVO STATO ATTUALE/PROGETTO
PIANTA - scala 1/50
marzo 2023 - TAV.PD.RS059

arch. Roberto Nivolo - arch. Sonja Bigando - Torino

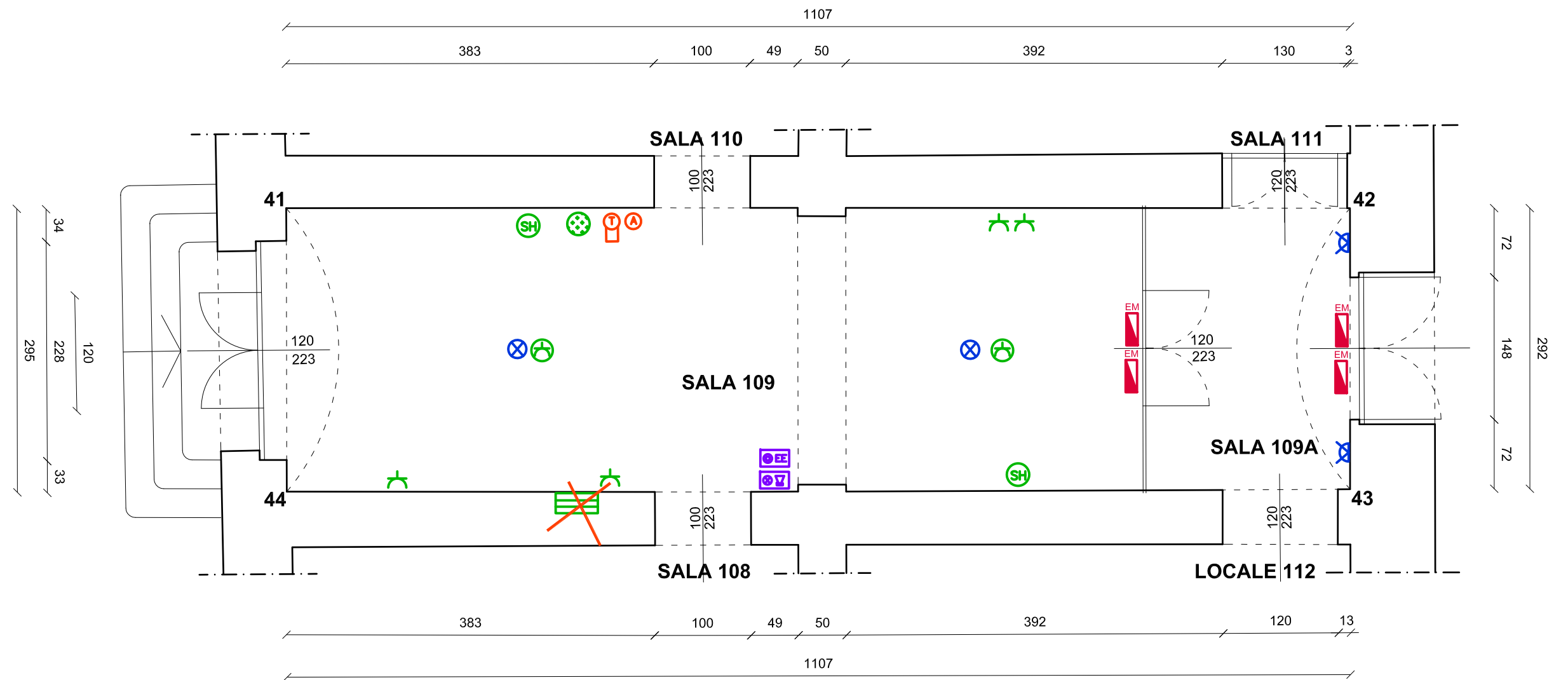

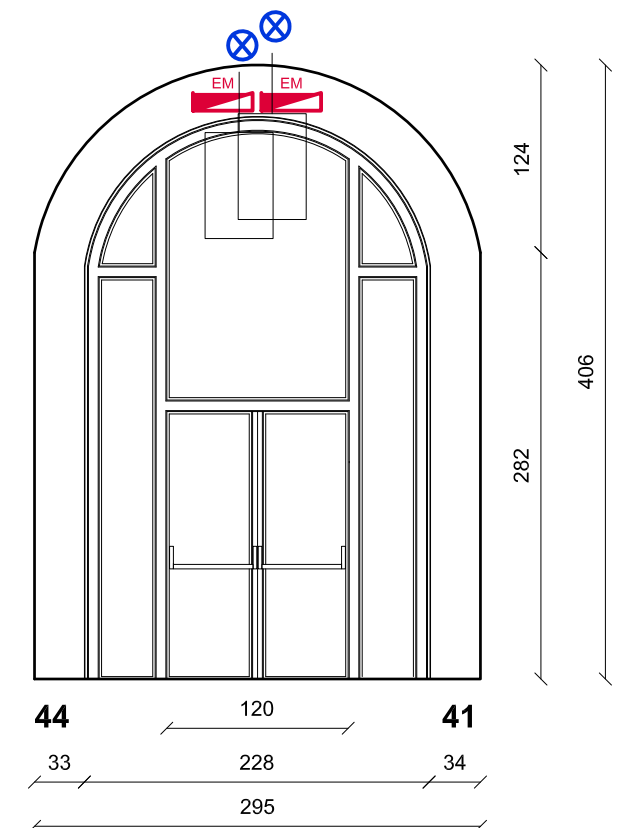
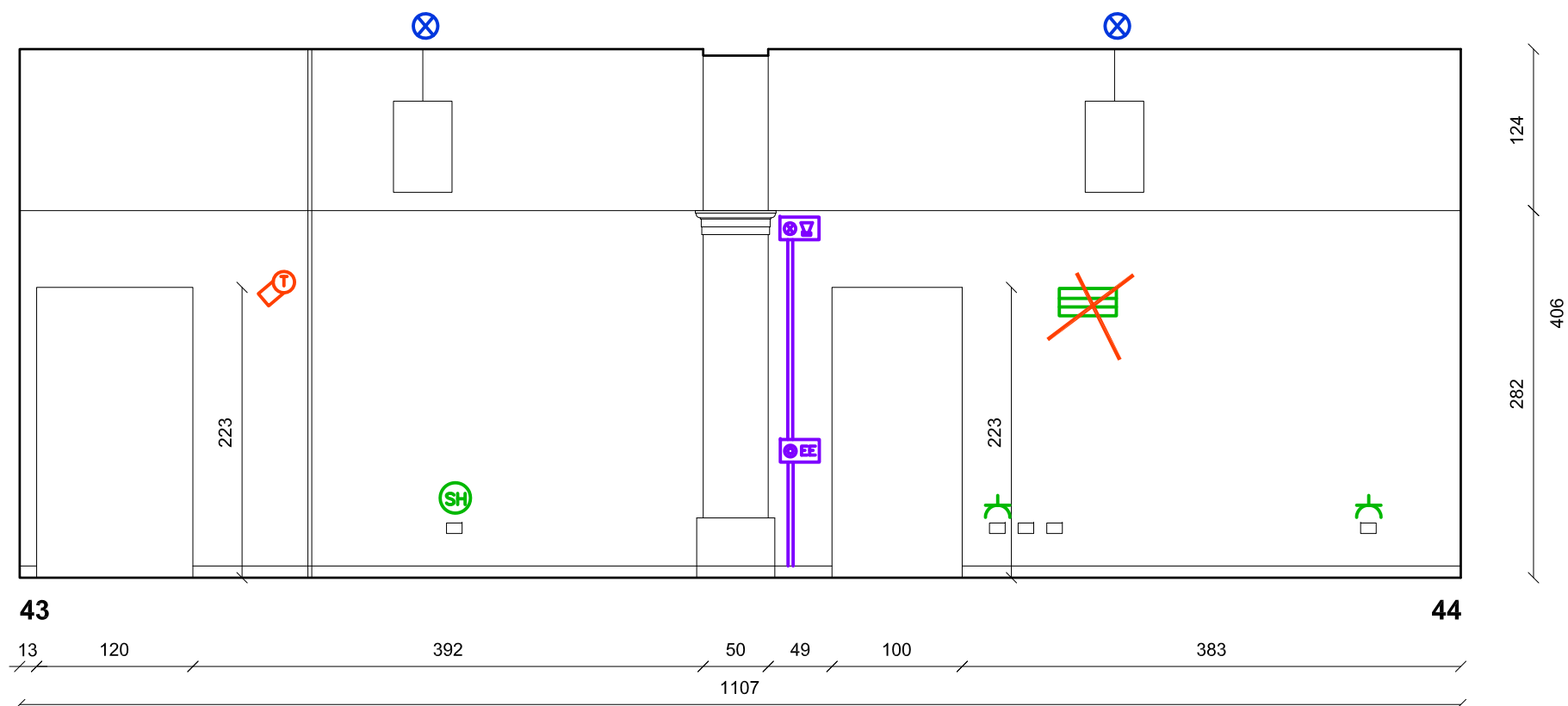
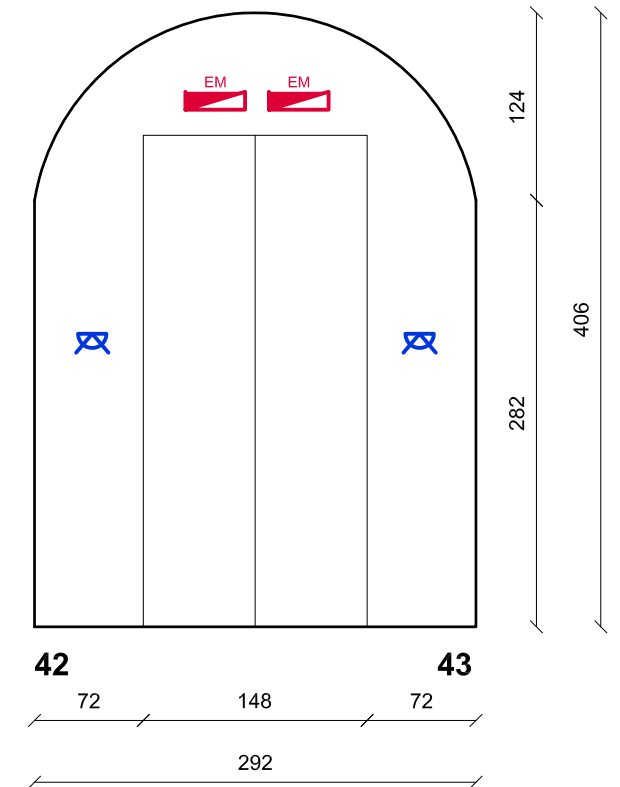
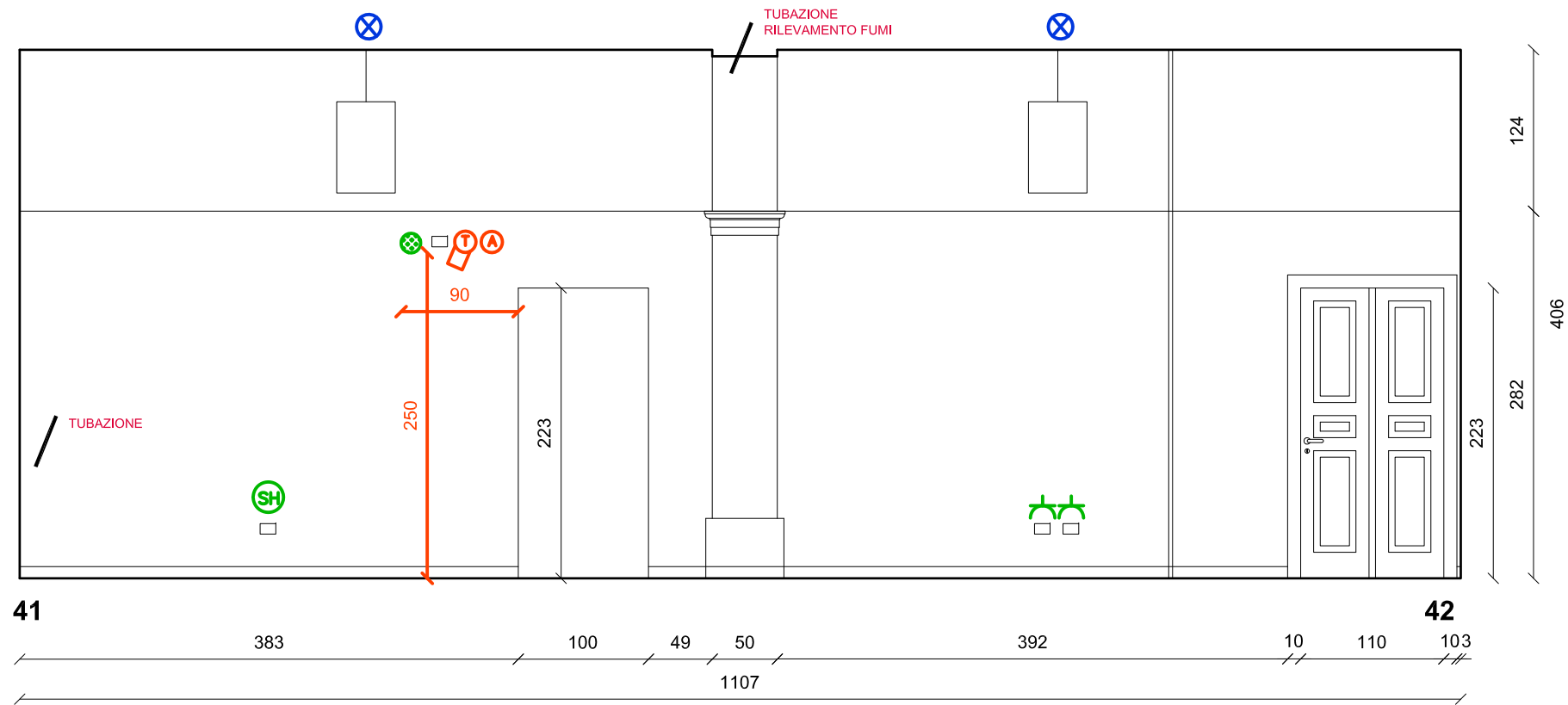



CITTA' di TORTONA
PALAZZO GUIDOBONO



Sistema Museale Integrato

Palazzo dei Musei: Archeologico, Pittori locali, Burattini, Mostre temporanee



MUSEO ARCHEOLOGICO
ALLESTIMENTO MUSEALE ED ESPOSITIVO

SALA 110 / PIANO TERRENO
ARCHITETTONICO/IMPIANTISTICO-RILIEVO STATO ATTUALE/PROGETTO

arch. Roberto Nivolo - arch. Sonja Belgando - Torino

PIANTA - scala 1/50
marzo 2023 - TAV.PD.RS061

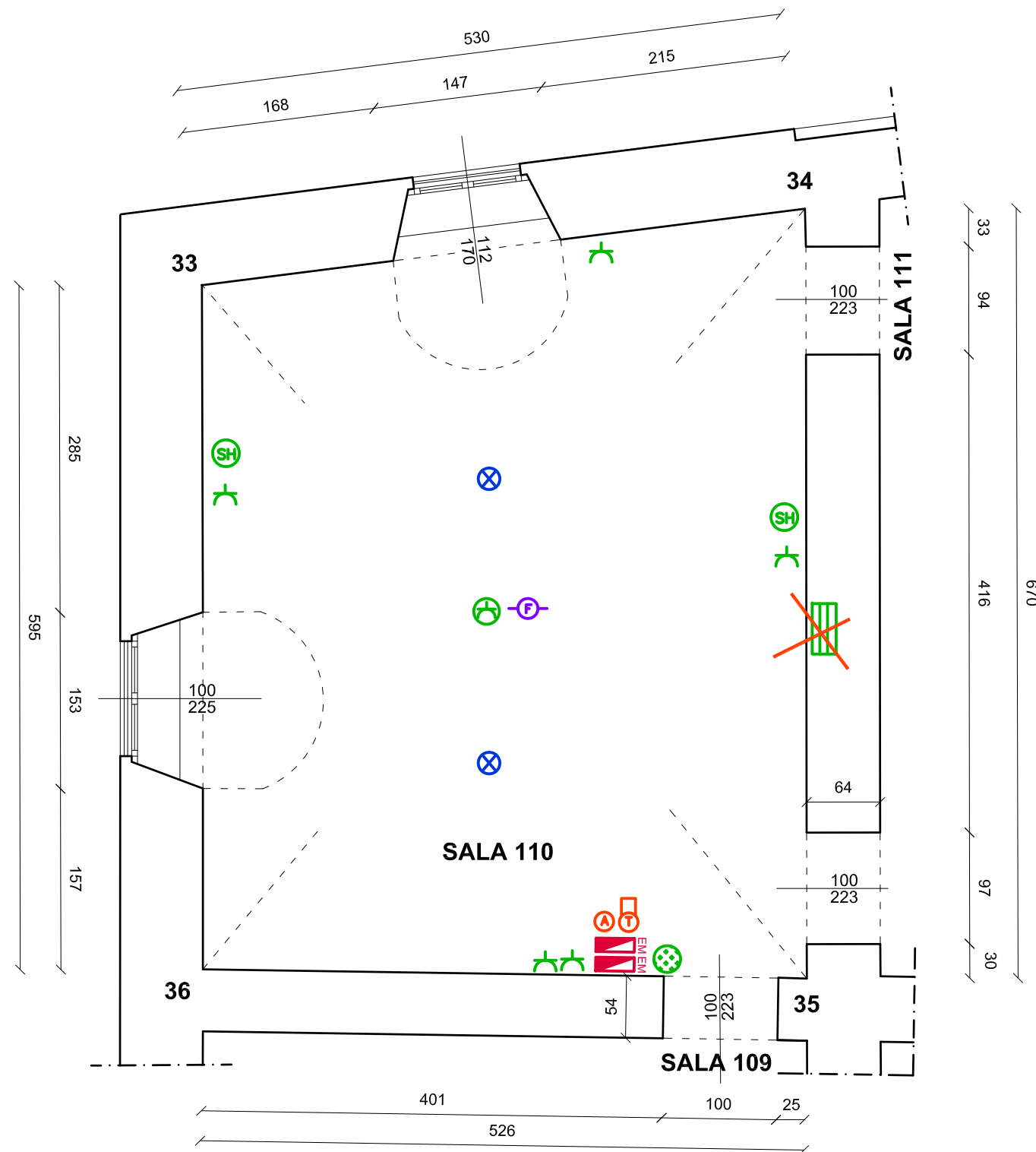

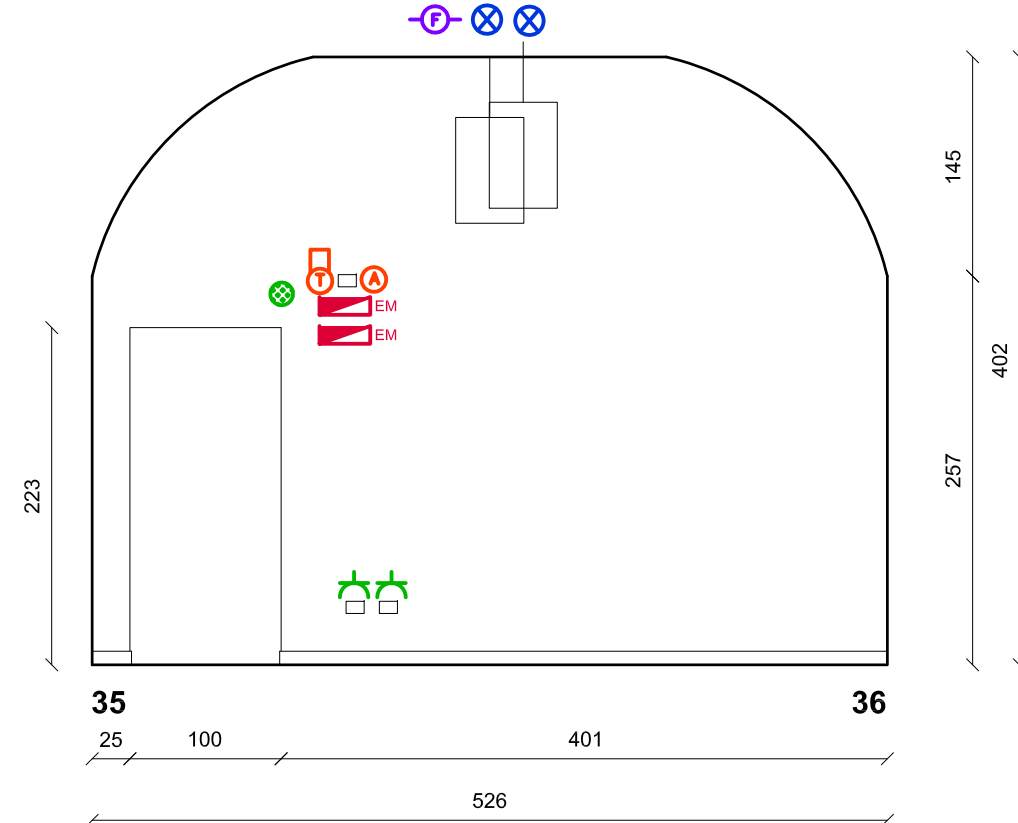
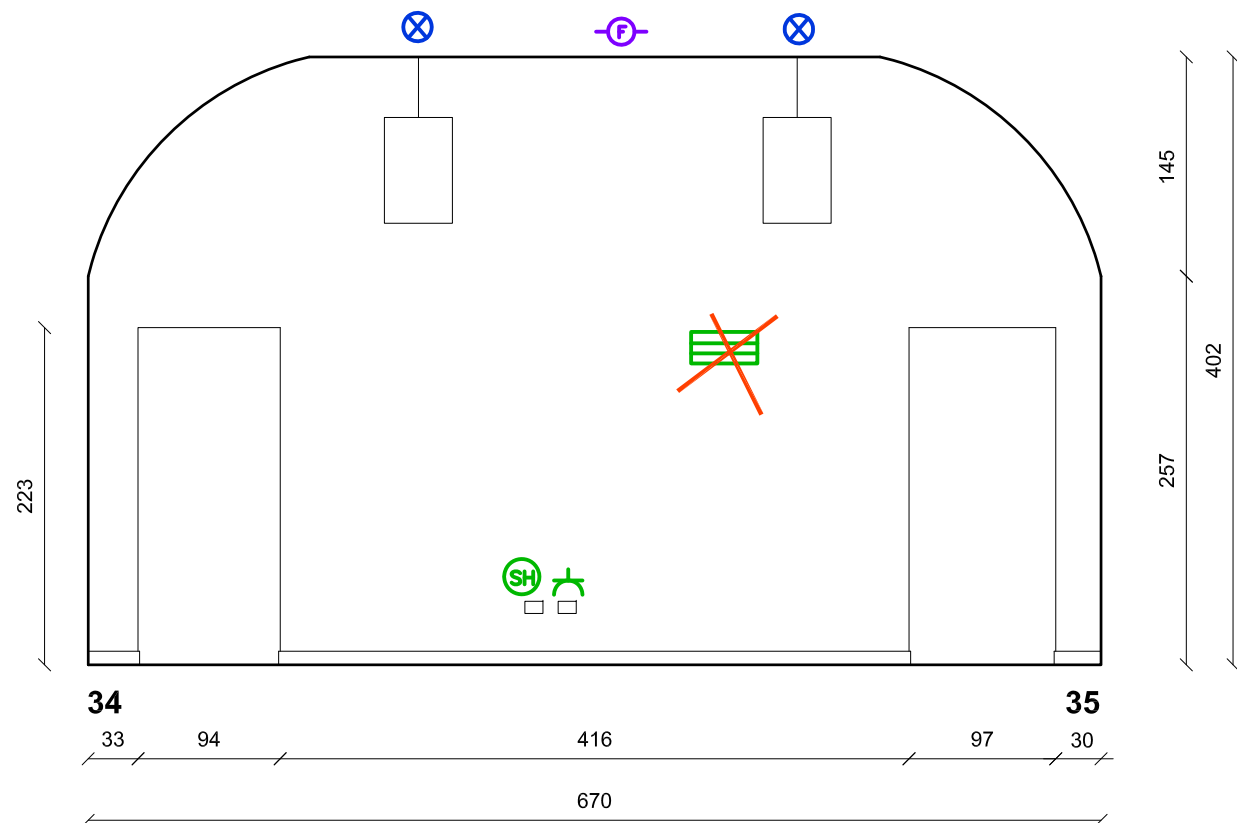
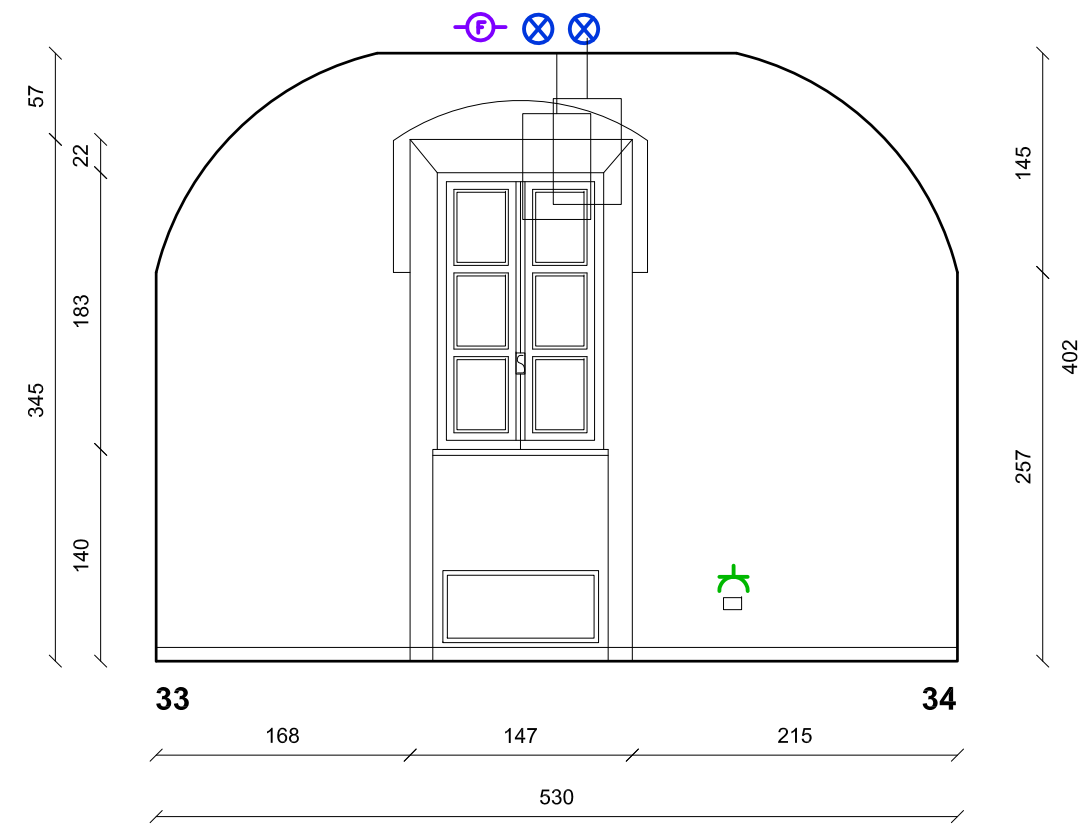



CITTA' di TORTONA
PALAZZO GUIDOBONO



Sistema Museale Integrato

Palazzo dei Musei: Archeologico, Pittori locali, Burattini, Mostre temporanee



MUSEO ARCHEOLOGICO
ALLESTIMENTO MUSEALE ED ESPOSITIVO

SALA 111 / PIANO TERRENO
ARCHITETTONICO/IMPIANTISTICO-RILIEVO STATO ATTUALE/PROGETTO
PIANTA - scala 1/50
marzo 2023 - TAV.PD.RS063

arch. Roberto Nivolo - arch. Sonja Bigando - Torino

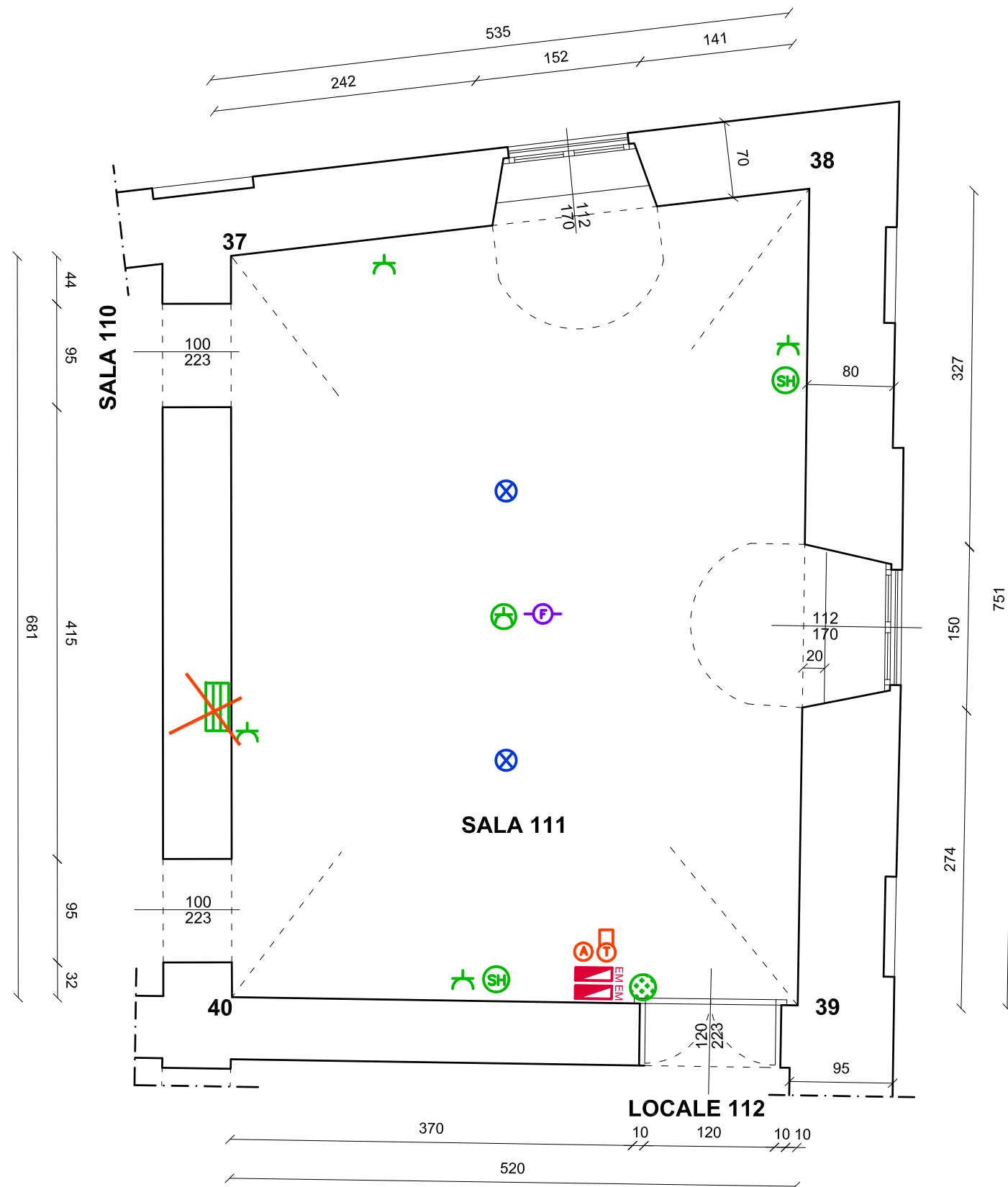

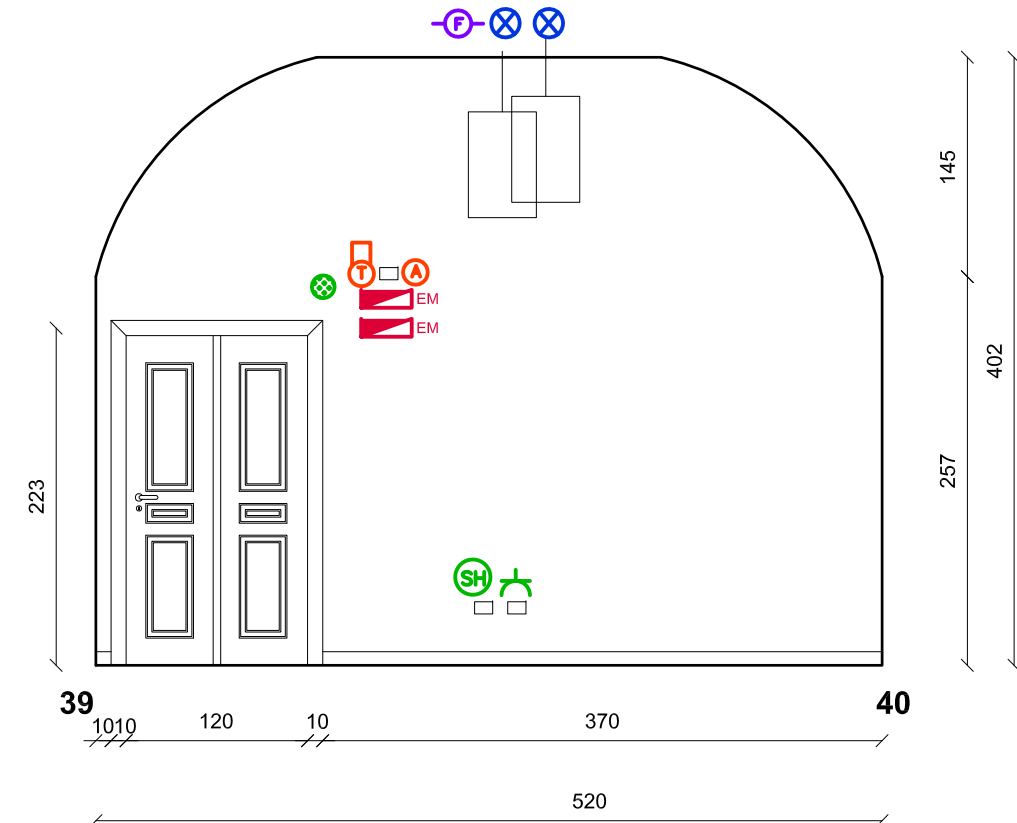
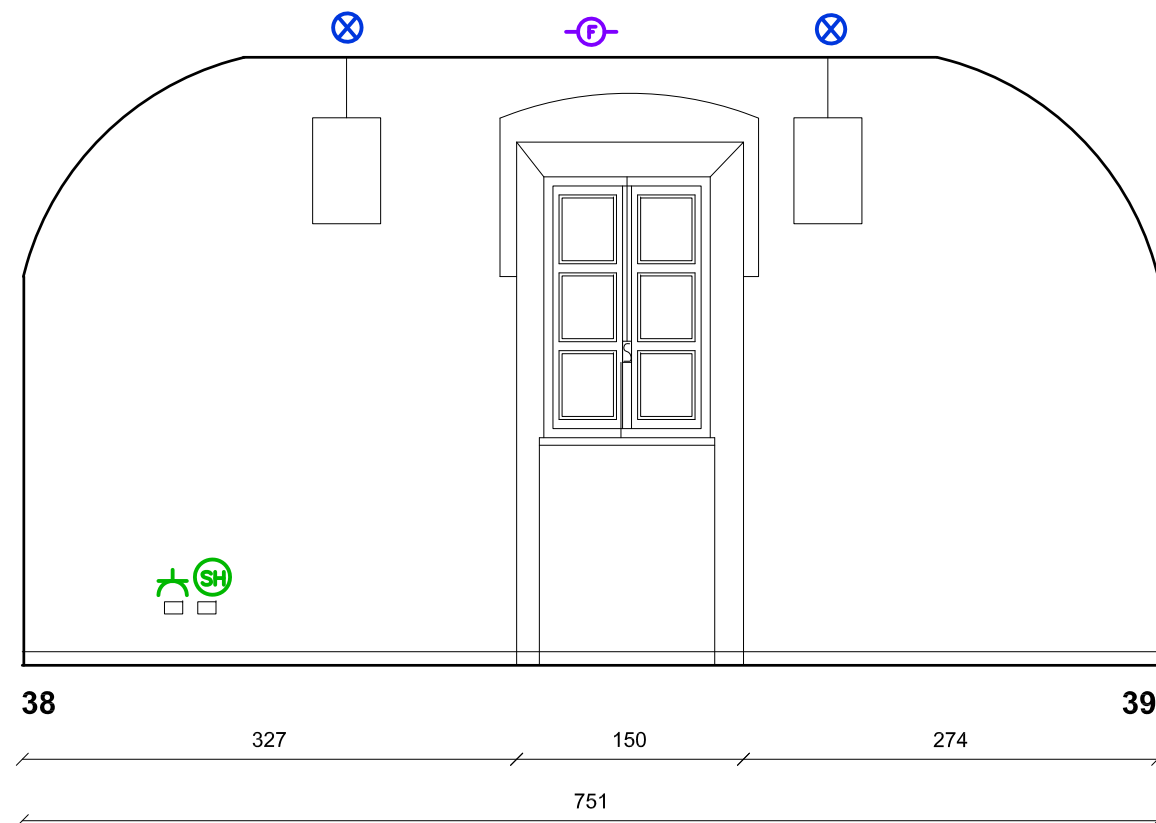
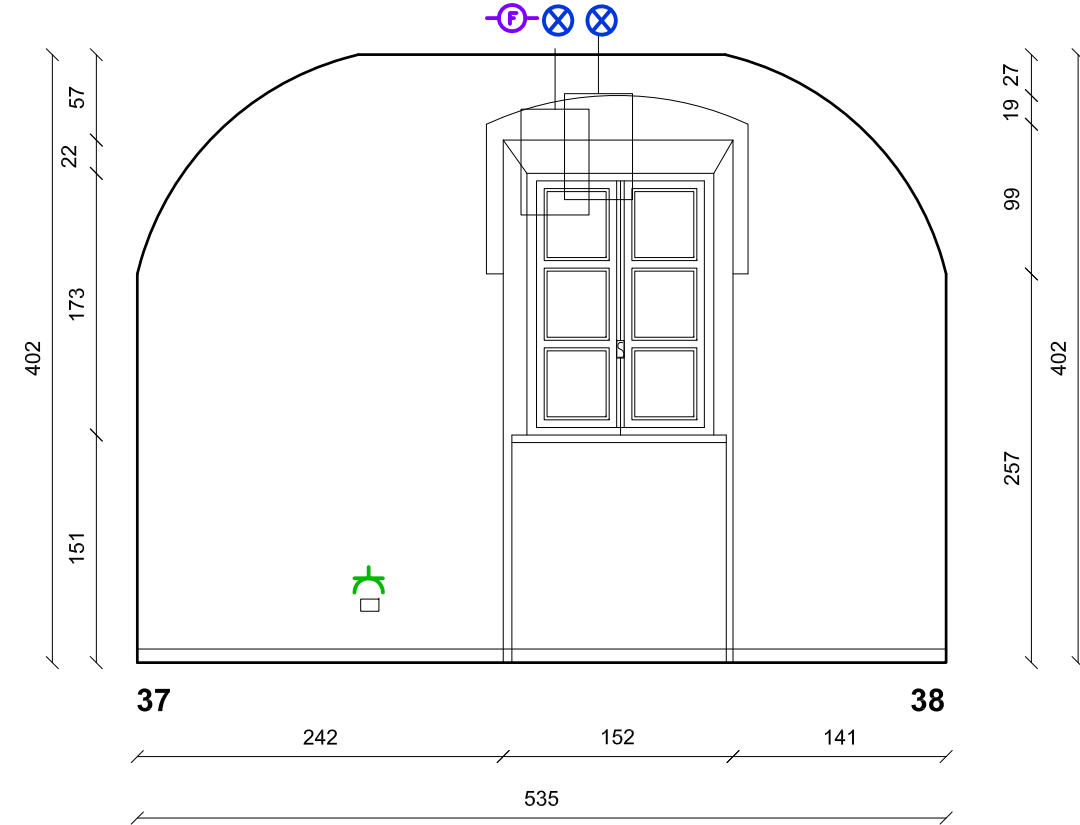
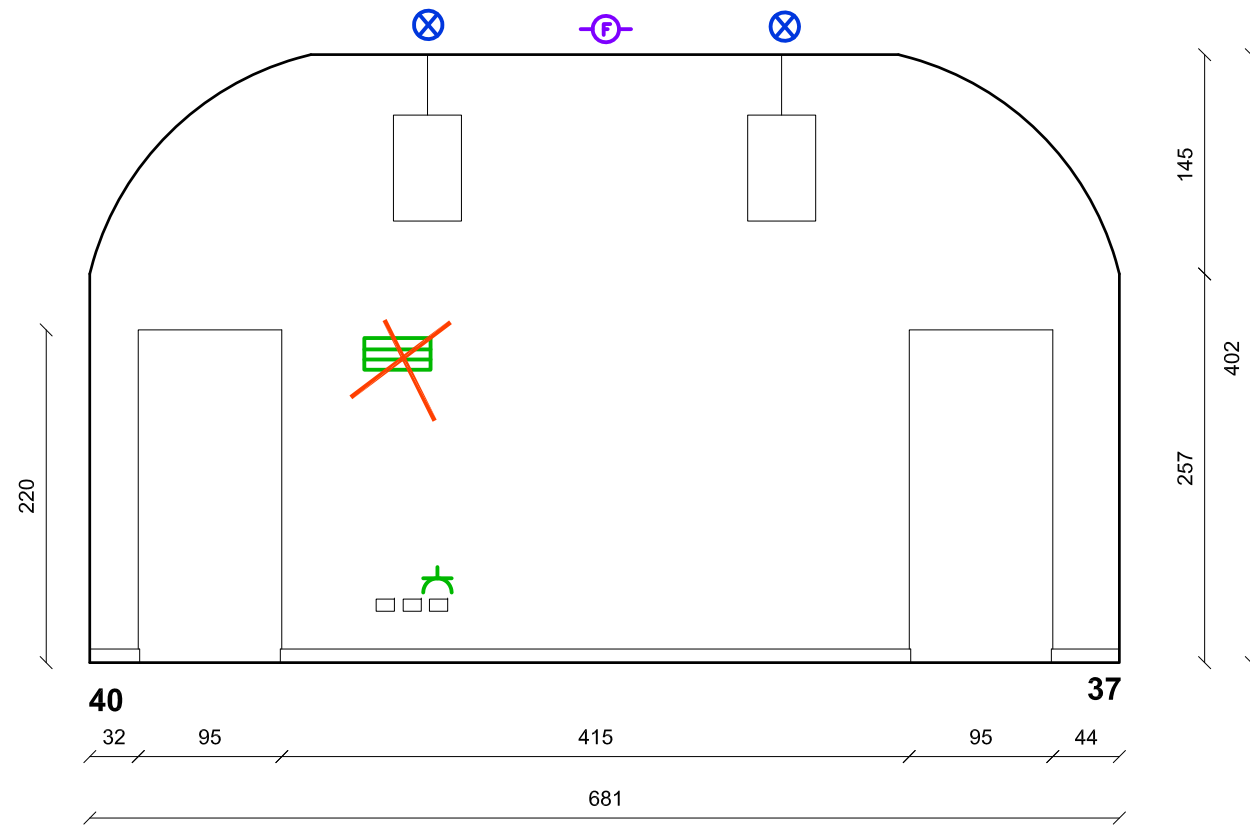



CITTA' di TORTONA
PALAZZO GUIDOBONO



Sistema Museale Integrato

Palazzo dei Musei: Archeologico, Pittori locali, Burattini, Mostre temporanee



MUSEO ARCHEOLOGICO
ALLESTIMENTO MUSEALE ED ESPOSITIVO

SALE 001-002-003 / PIANO SEMINTERRATO
ARCHITETTONICO/IMPIANTISTICO-RILIEVO STATO ATTUALE-PROGETTO

PIANTA - scala 1/50
marzo 2023 - TAV.PD.RS065

arch. Roberto Nivolo - arch. Sonja Belgando - Torino

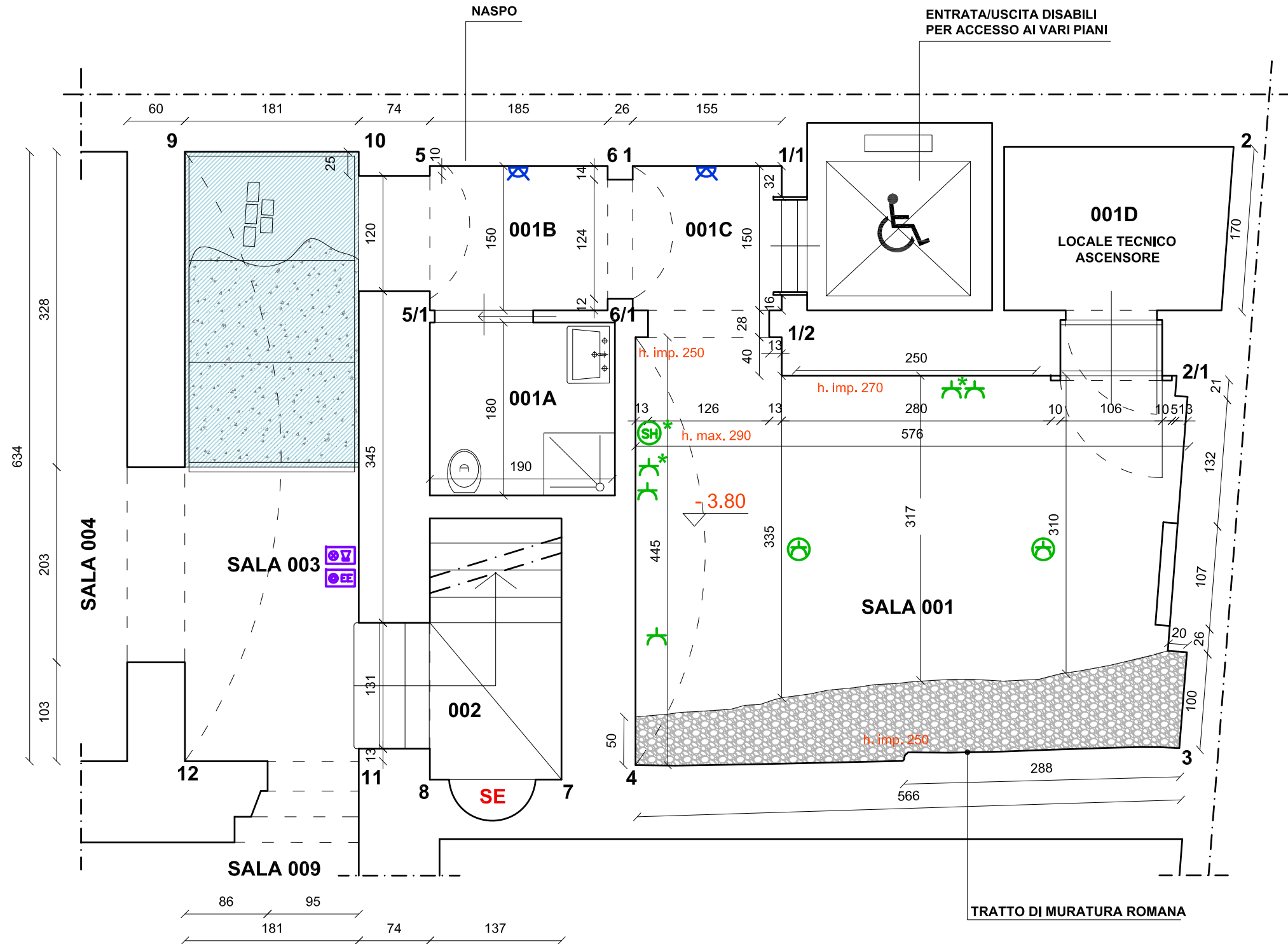

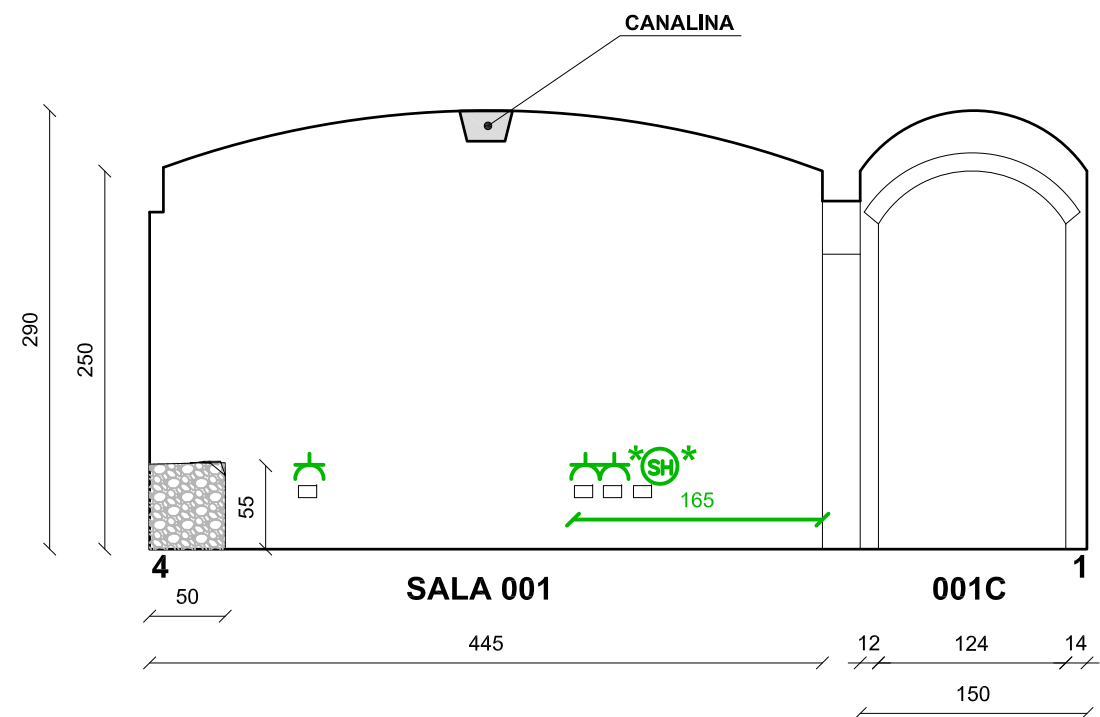
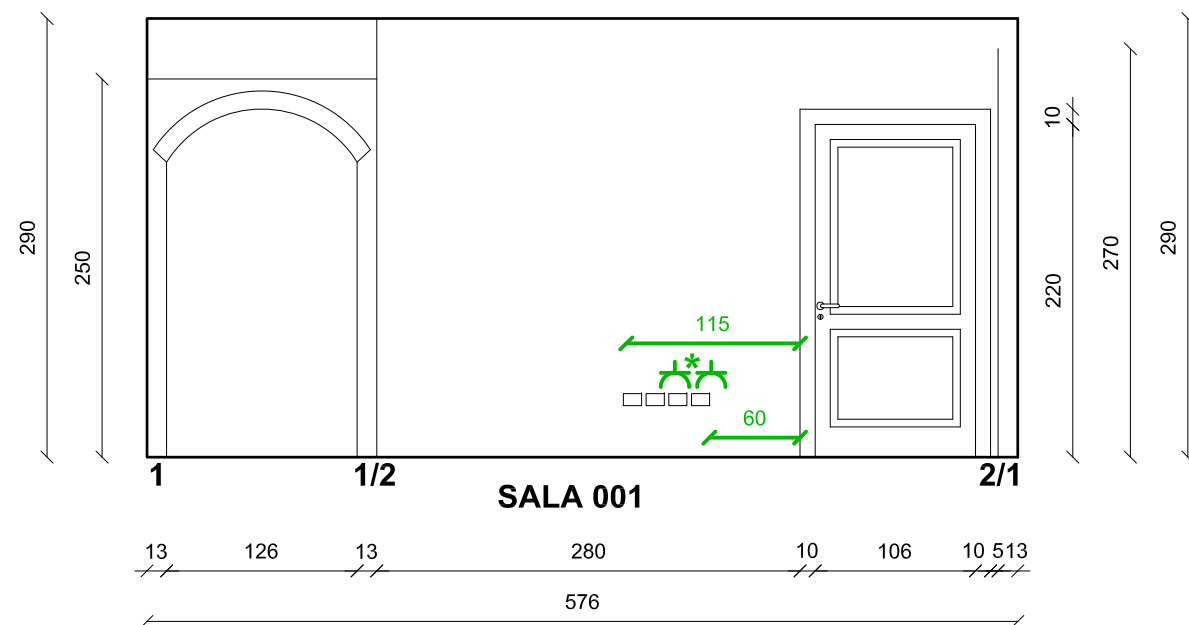
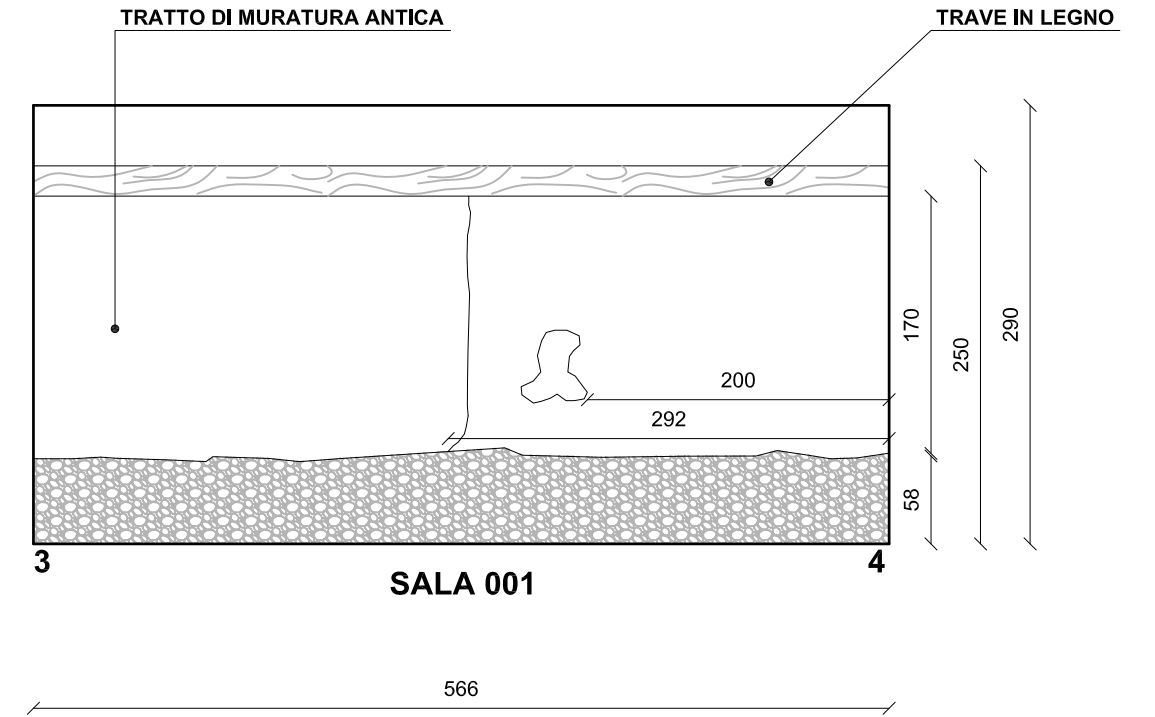
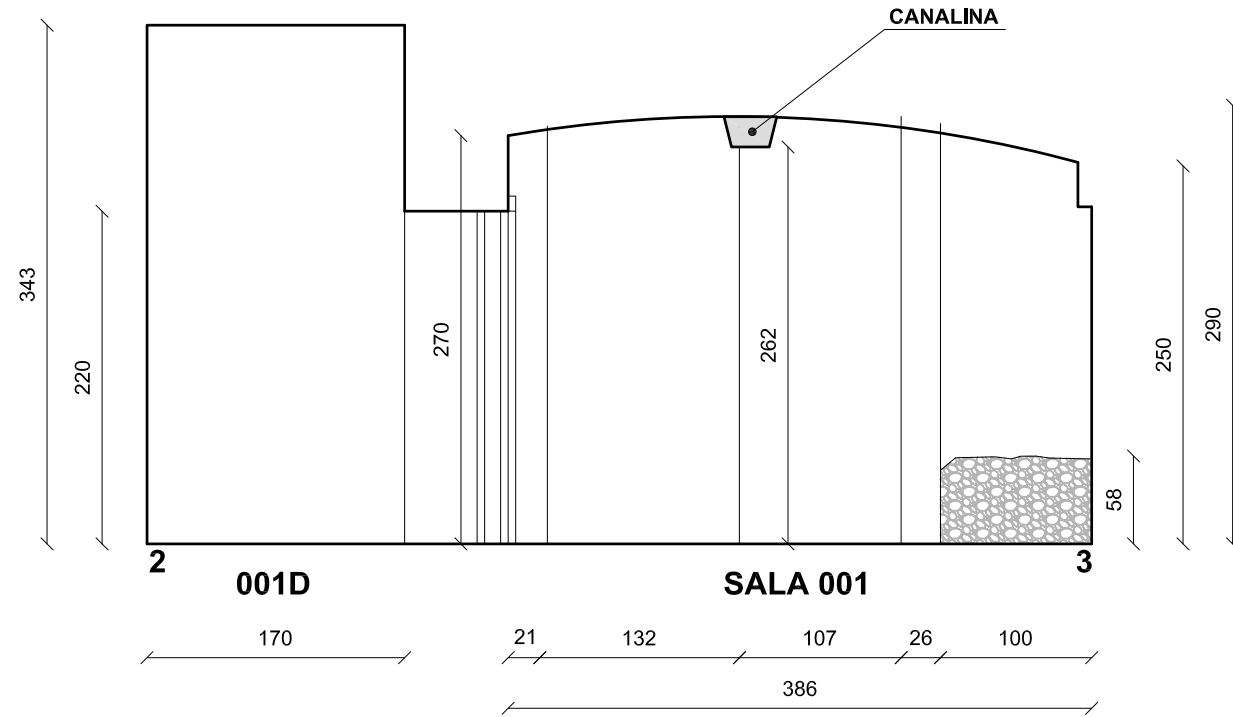

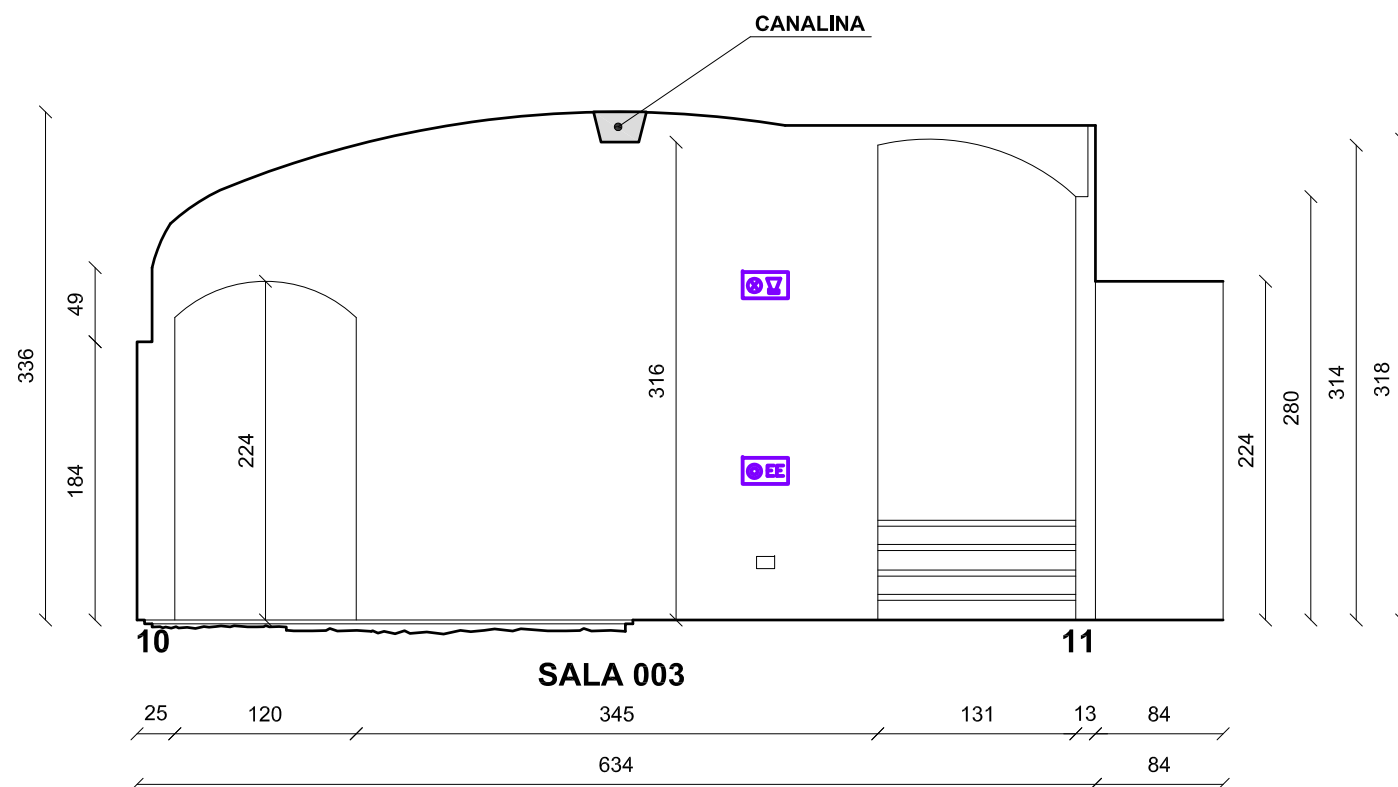
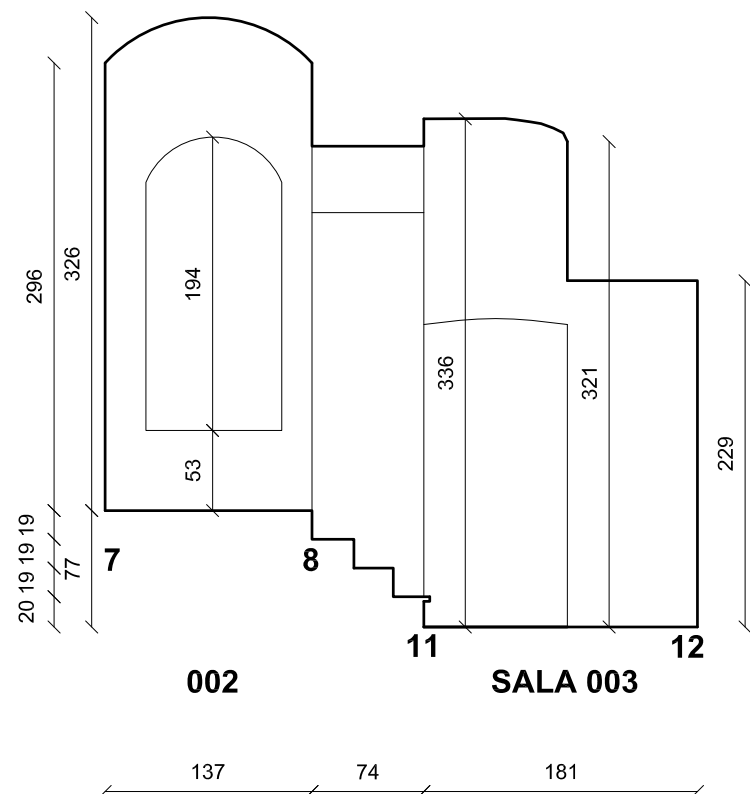
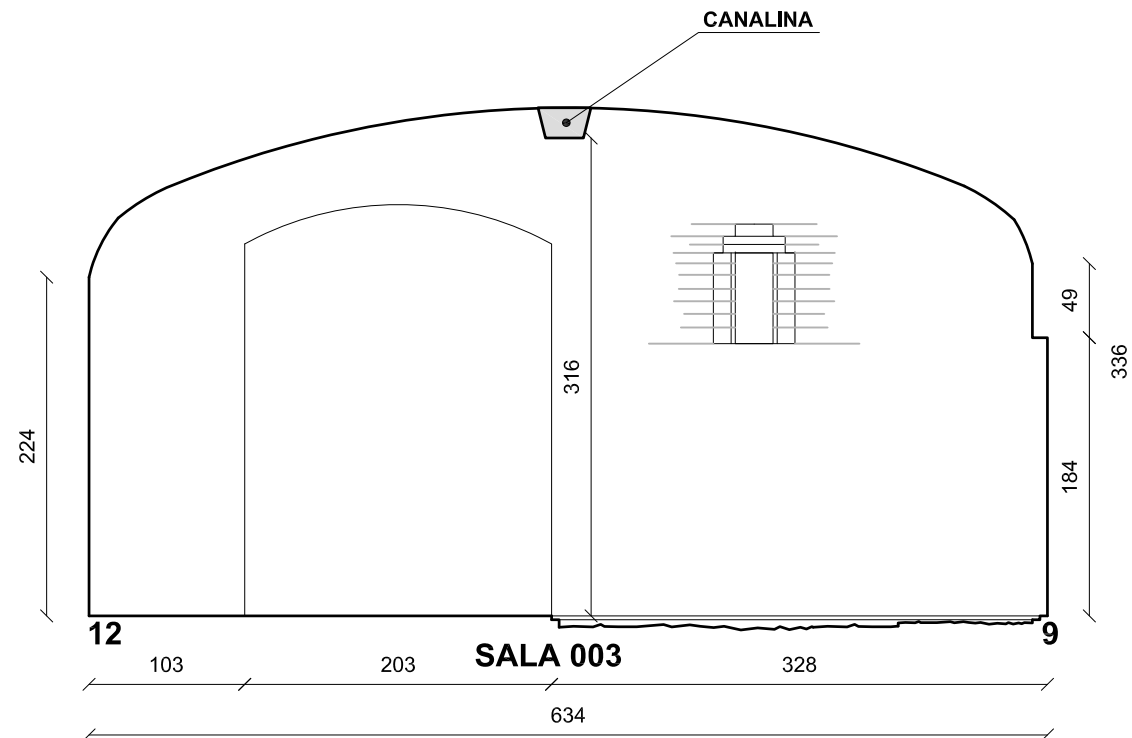
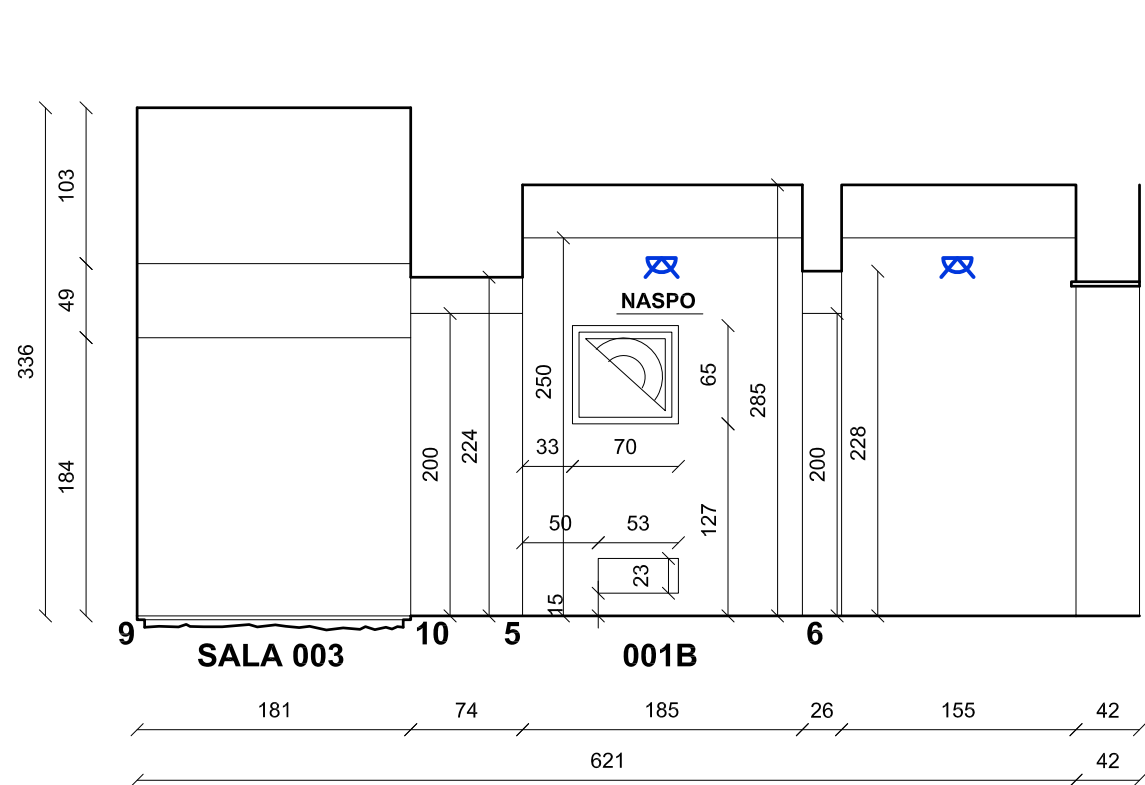

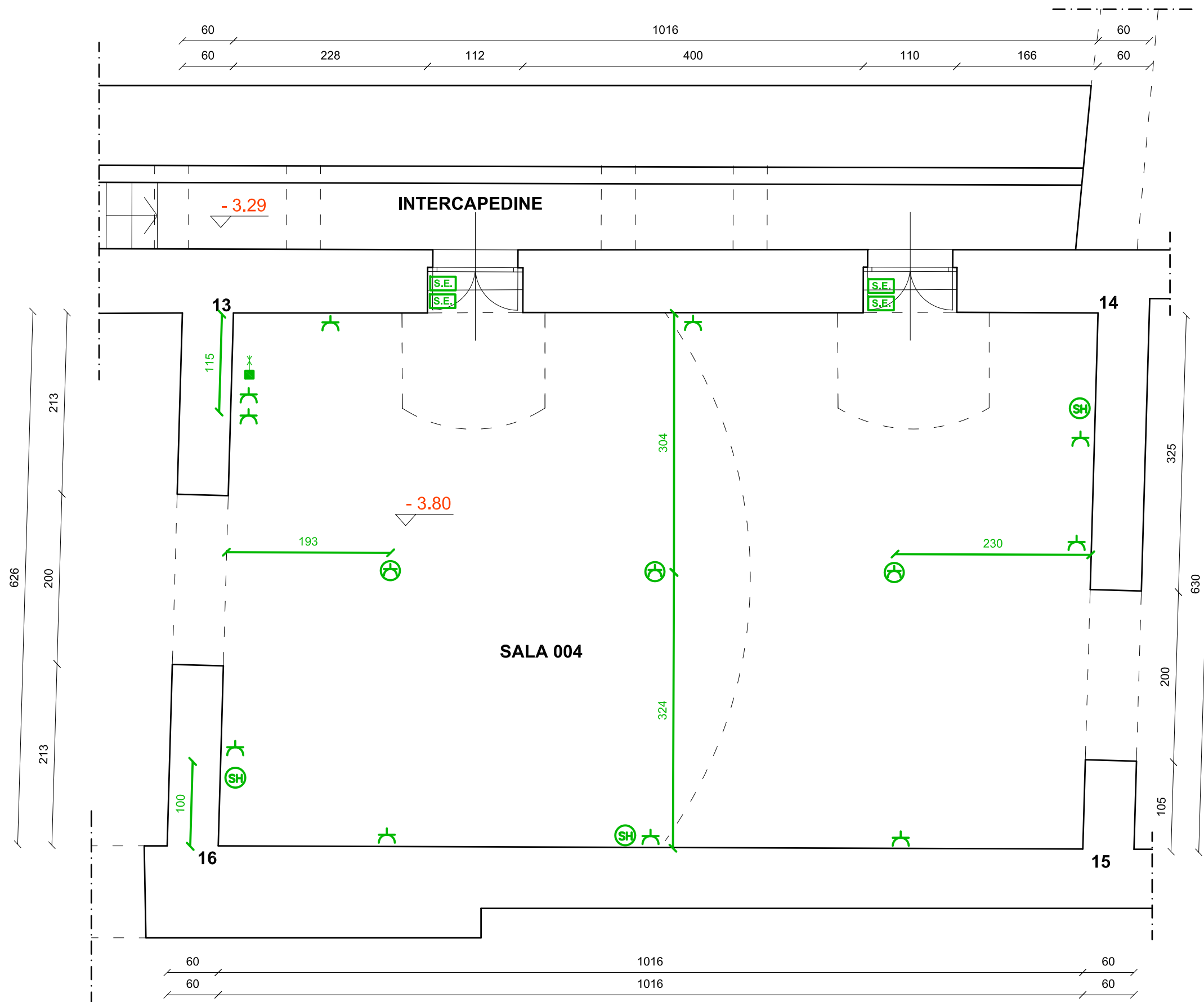



CITTA' di TORTONA
PALAZZO GUIDOBONO



Sistema Museale Integrato

Palazzo dei Musei: Archeologico, Pittori locali, Burattini, Mostre temporanee



MUSEO ARCHEOLOGICO
ALLESTIMENTO MUSEALE ED ESPOSITIVO

SALE 004-005 / PIANO SEMINTERRATO
ARCHITETTONICO/IMPIANTISTICO-RILIEVO STATO ATTUALE/PROGETTO
PROSPETTI - scala 1/50
marzo 2023 - TAV.PD.RS069

arch. Roberto Nivolo - arch. Sonja Bigando - Torino

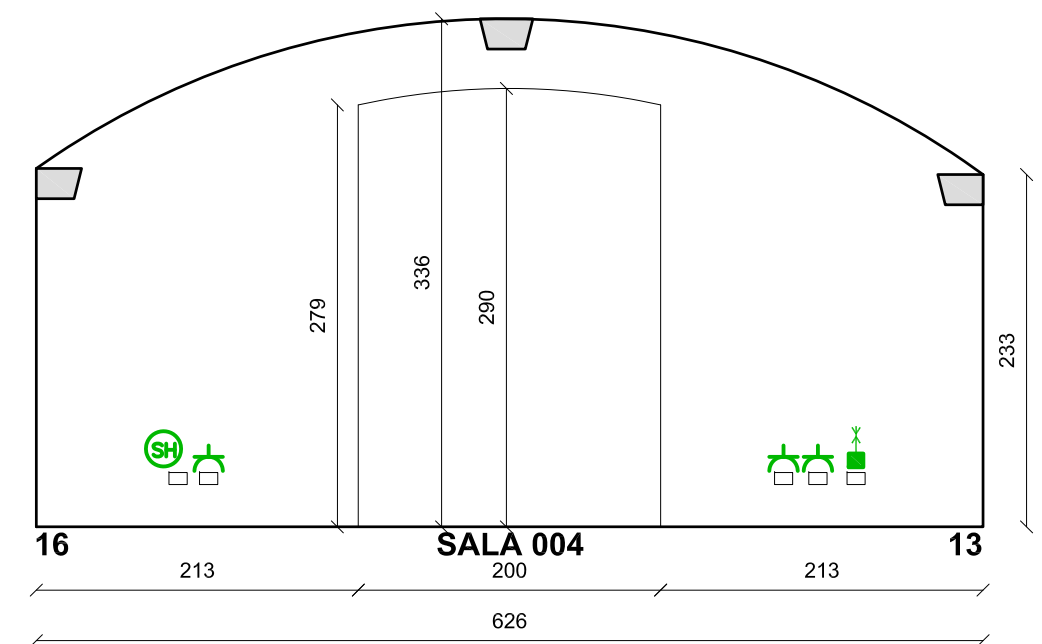
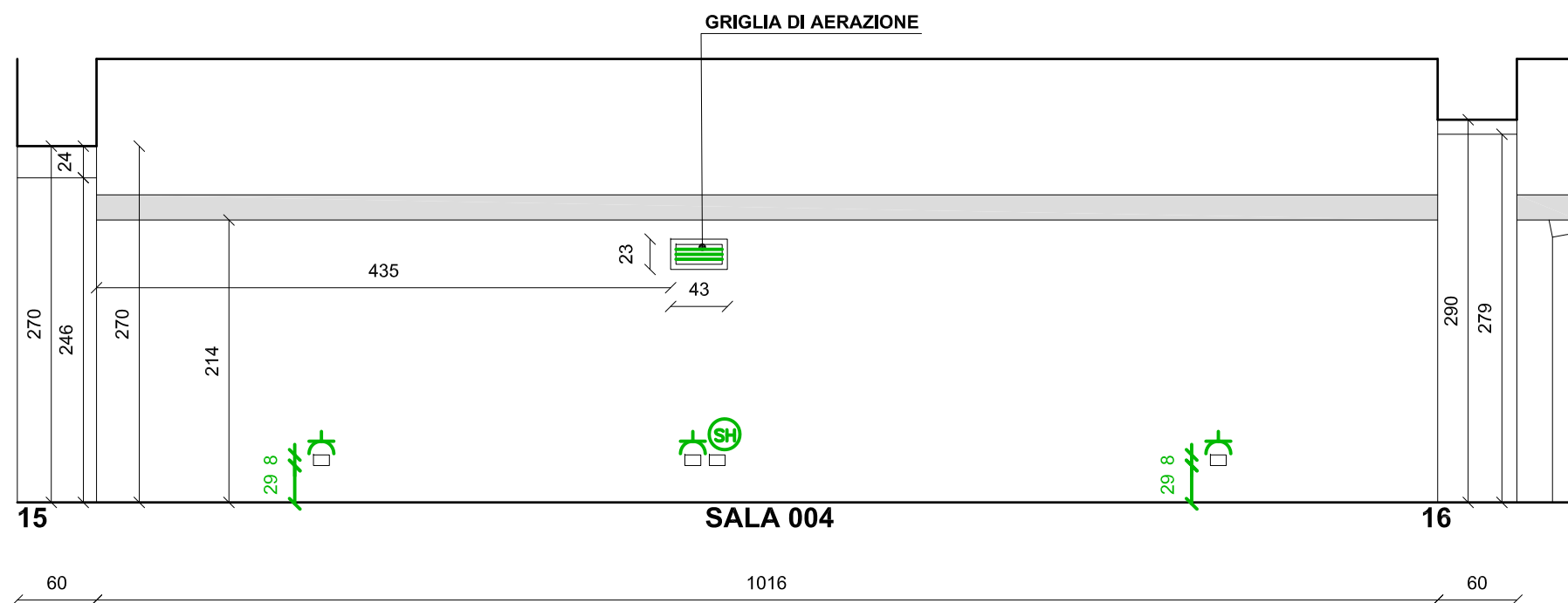
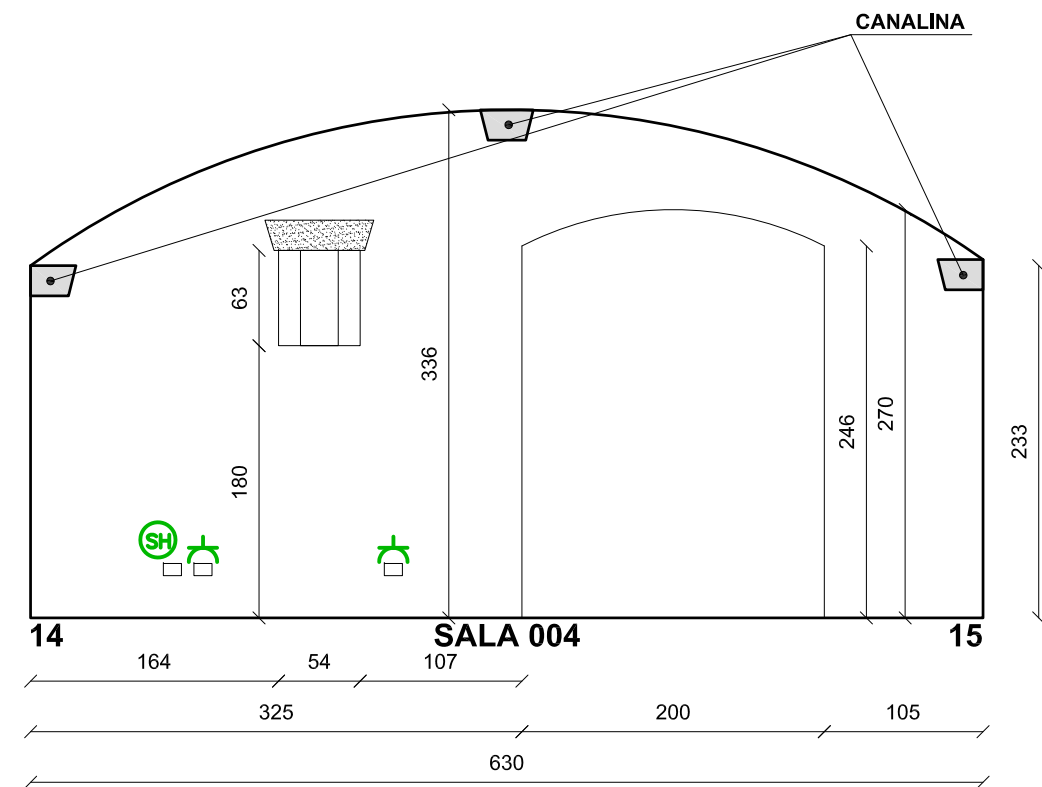
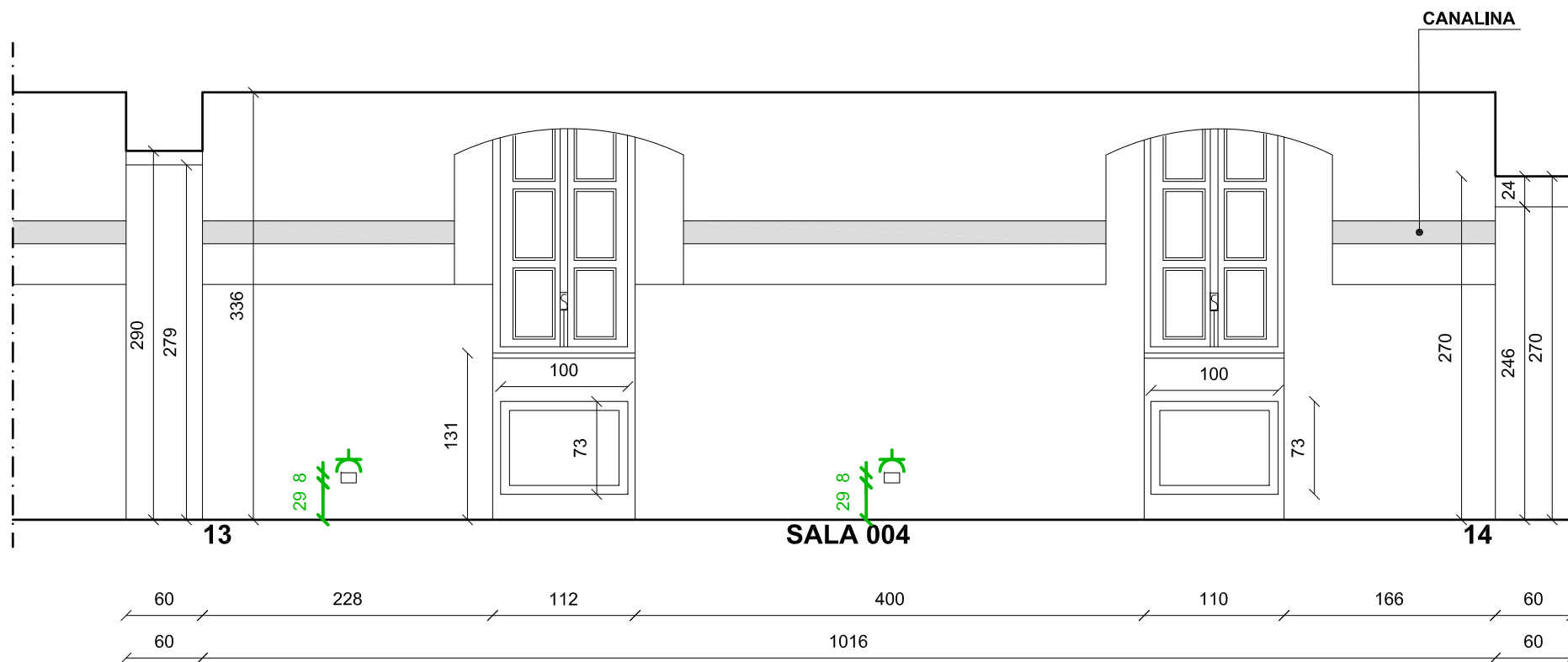



CITTA' di TORTONA
PALAZZO GUIDOBONO



Sistema Museale Integrato

Palazzo dei Musei: Archeologico, Pittori locali, Burattini, Mostre temporanee



MUSEO ARCHEOLOGICO
ALLESTIMENTO MUSEALE ED ESPOSITIVO

SALA 005 / PIANO SEMINTERRATO
ARCHITETTONICO/IMPIANTISTICO-RILIEVO STATO ATTUALE/PROGETTO
PIANTA - scala 1/50
marzo 2023 - TAV.PD.RS070

arch. Roberto Nivolo - arch. Sonja Bigando - Torino

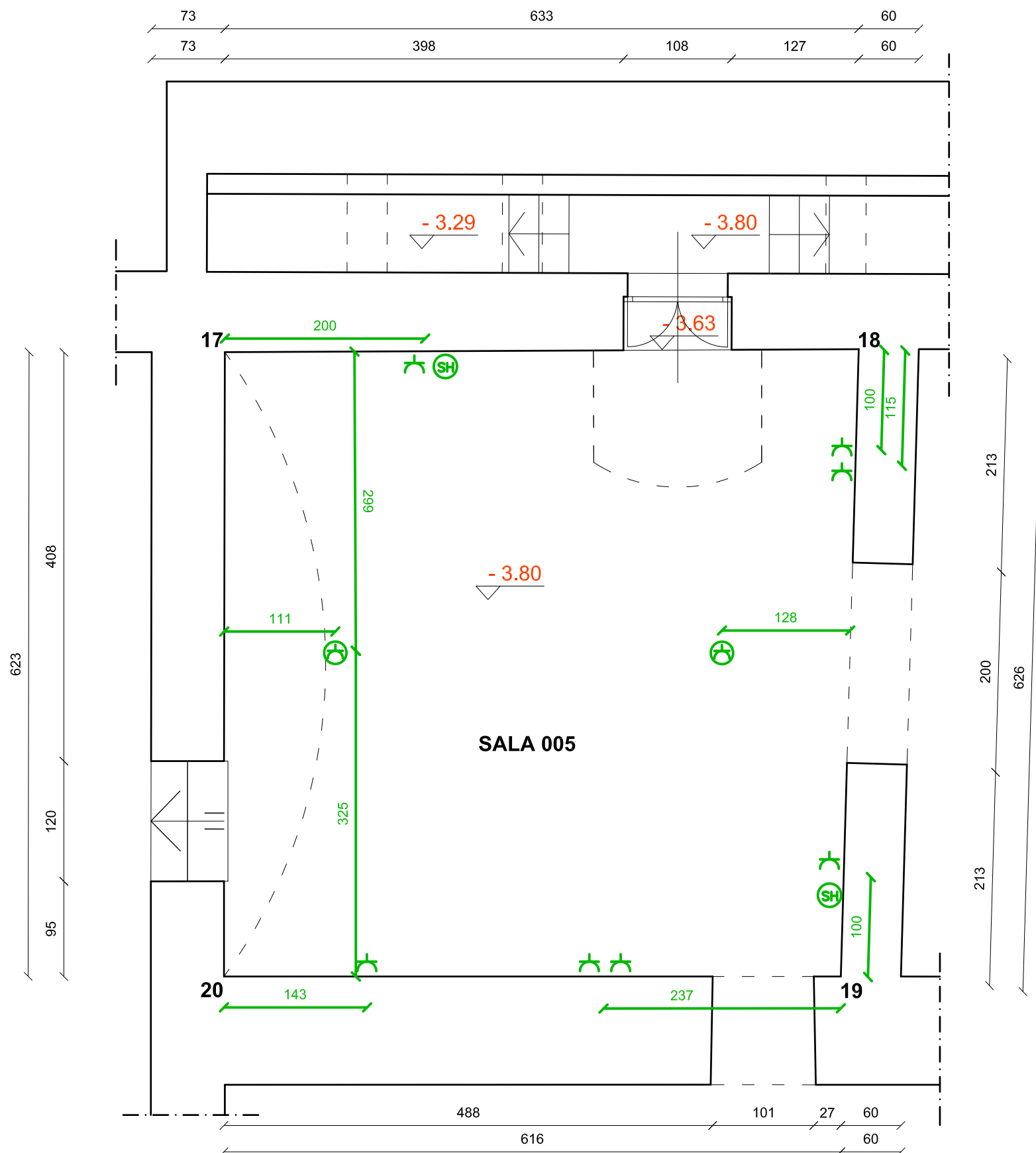



CITTA' di TORTONA
PALAZZO GUIDOBONO



Sistema Museale Integrato

Palazzo dei Musei: Archeologico, Pittori locali, Burattini, Mostre temporanee



MUSEO ARCHEOLOGICO
ALLESTIMENTO MUSEALE ED ESPOSITIVO

SALA 005 / PIANO SEMINTERRATO
ARCHITETTONICO/IMPIANTISTICO-RILIEVO STATO ATTUALE/PROGETTO
PROSPETTI - scala 1/50
marzo 2023 - TAV.PD.RS071

arch. Roberto Nivolo - arch. Sonja Bigando - Torino

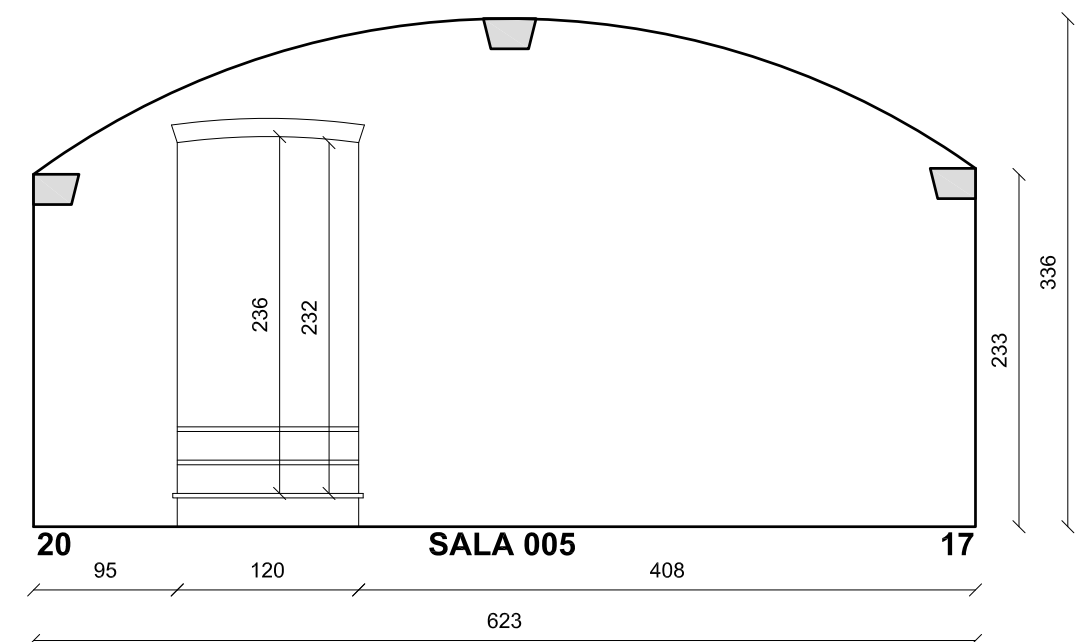
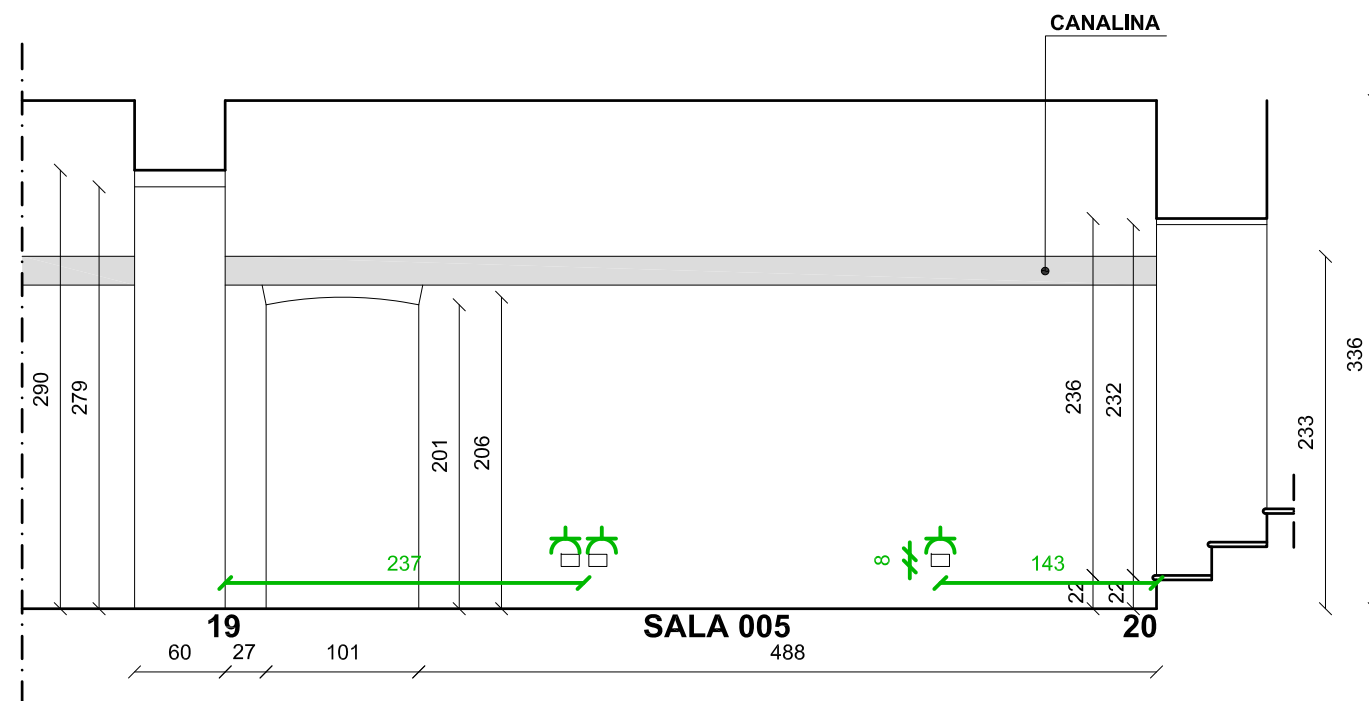
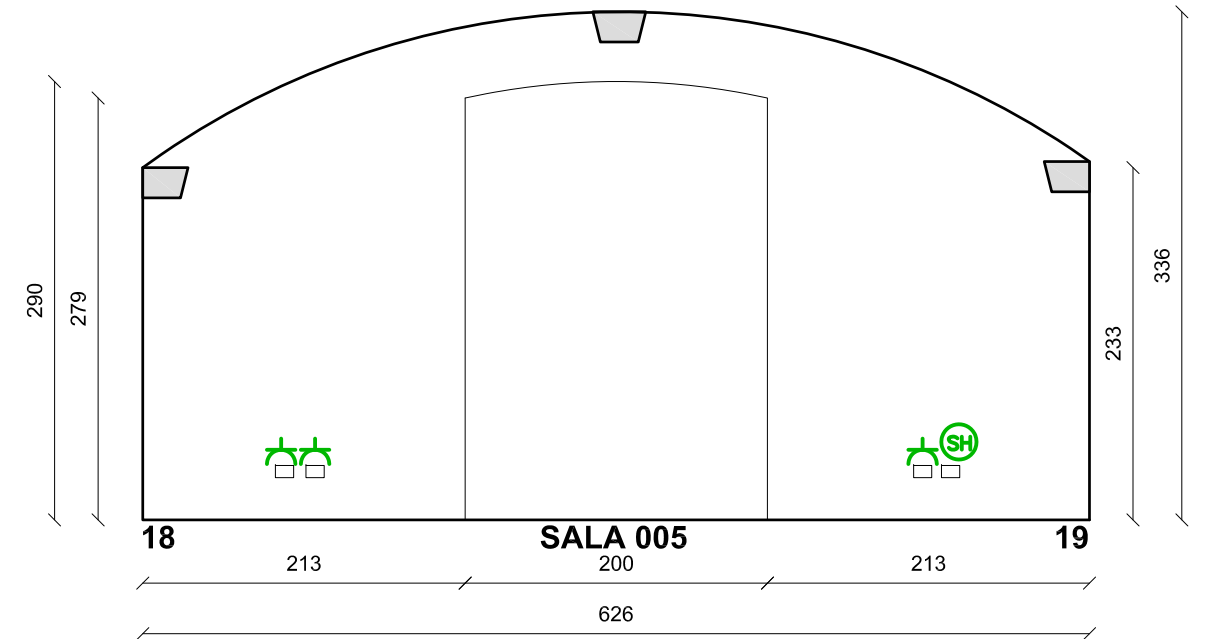
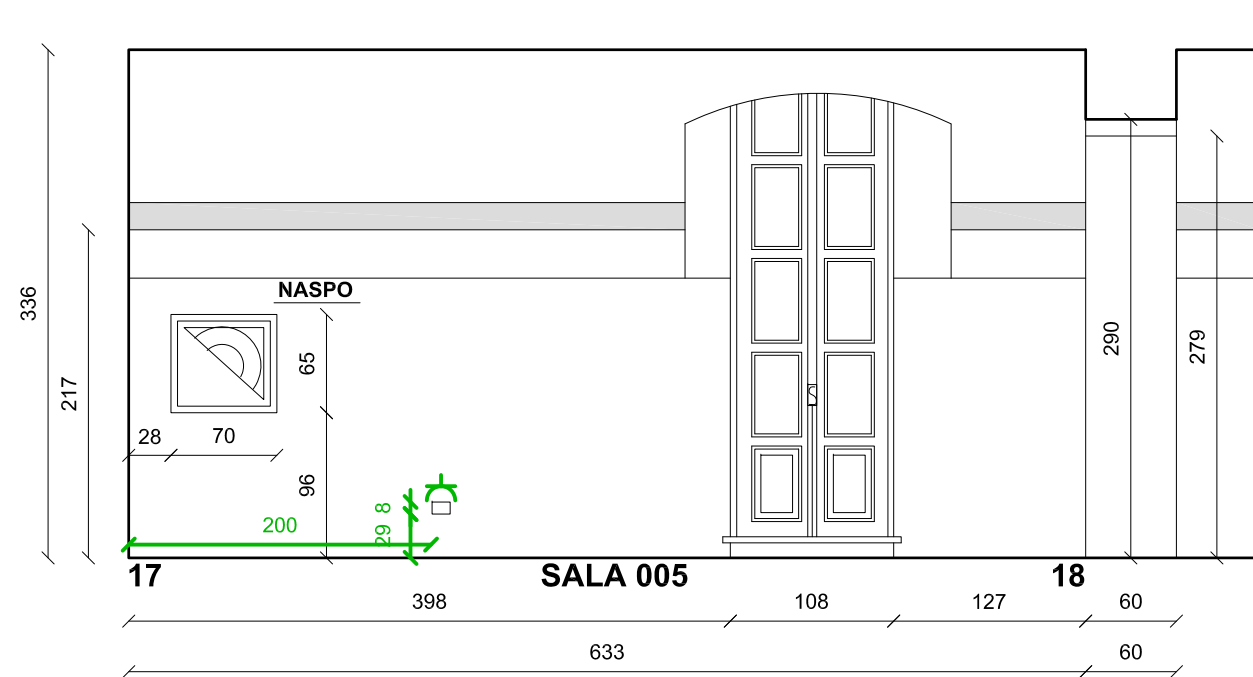



CITTA' di TORTONA
PALAZZO GUIDOBONO



Sistema Museale Integrato

Palazzo dei Musei: Archeologico, Pittori locali, Burattini, Mostre temporanee



MUSEO ARCHEOLOGICO
ALLESTIMENTO MUSEALE ED ESPOSITIVO

SALA 007 / PIANO SEMINTERRATO
ARCHITETTONICO/IMPIANTISTICO-RILIEVO STATO ATTUALE-PROGETTO
PIANTA - scala 1/50
marzo 2023 - TAV.PD.RS072

arch. Roberto Nivolo - arch. Sonja Bigando - Torino

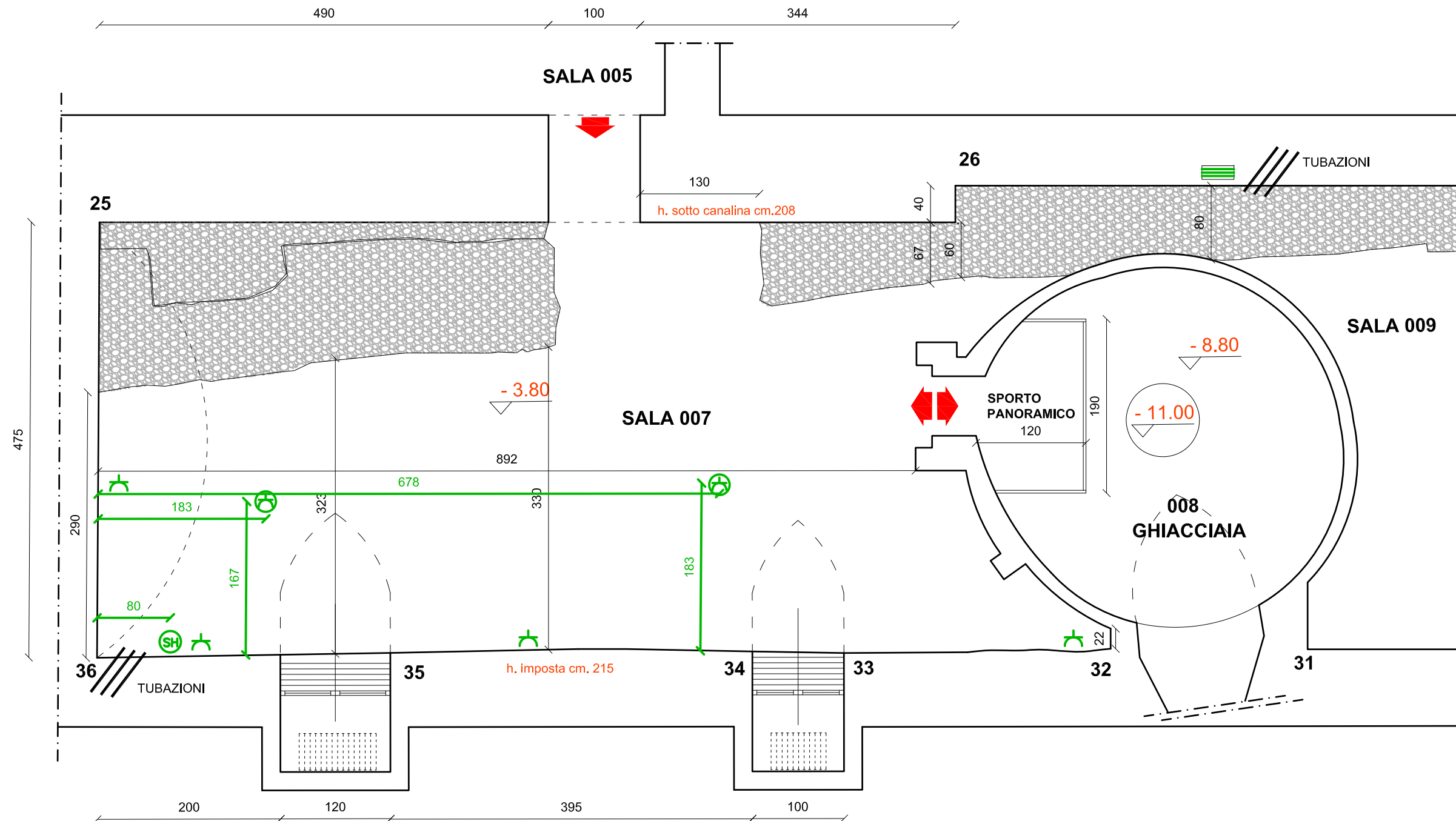



CITTA' di TORTONA
PALAZZO GUIDOBONO



Sistema Museale Integrato

Palazzo dei Musei: Archeologico, Pittori locali, Burattini, Mostre temporanee



MUSEO ARCHEOLOGICO
ALLESTIMENTO MUSEALE ED ESPOSITIVO

SALA 007 / PIANO SEMINTERRATO
ARCHITETTONICO/IMPIANTISTICO-RILIEVO STATO ATTUALE-PROGETTO
PROSPETTI - scala 1/50
marzo 2023 - TAV.PD.RS073

arch. Roberto Nivolo - arch. Sonja Belgando - Torino

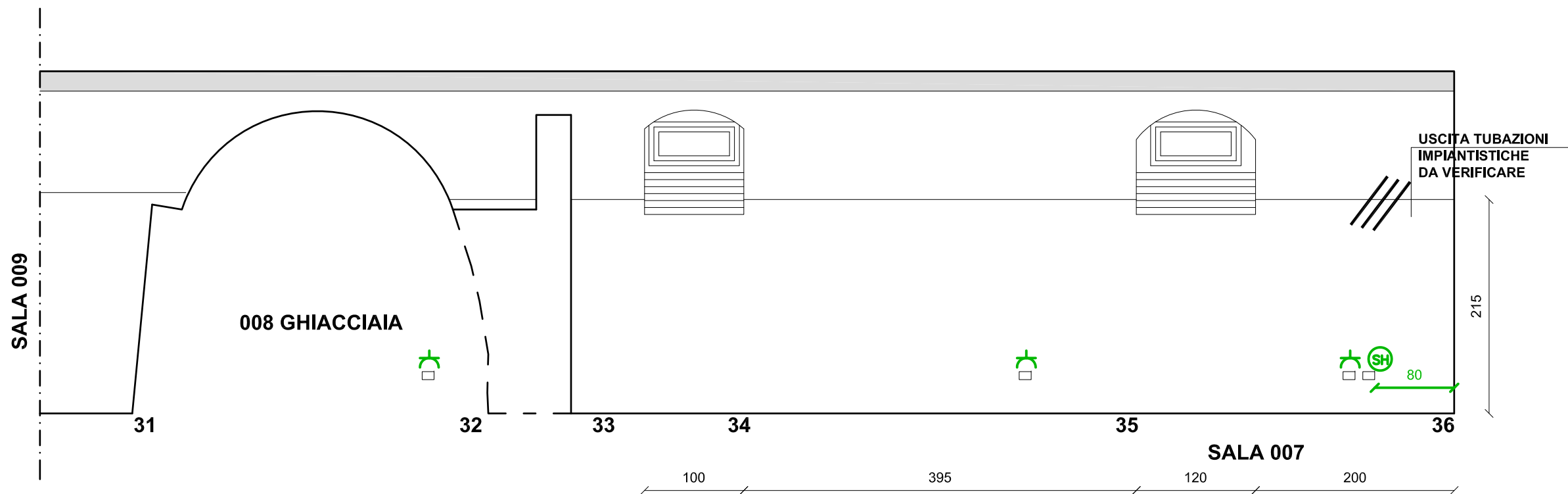
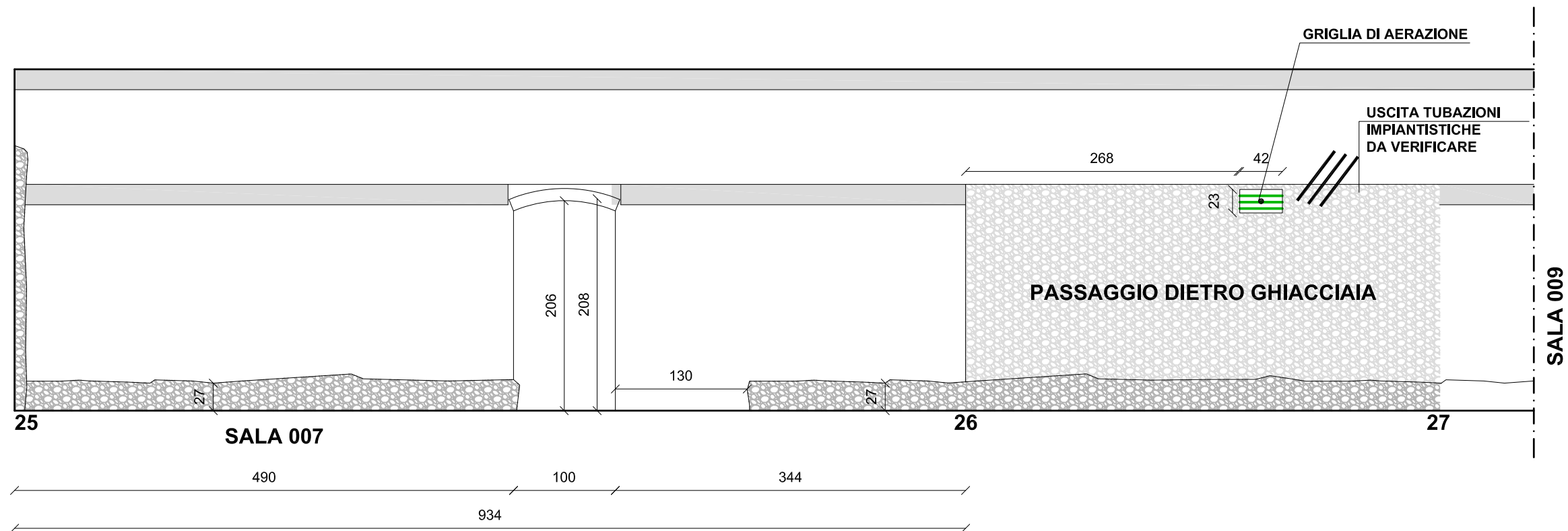



CITTA' di TORTONA
PALAZZO GUIDOBONO



Sistema Museale Integrato

Palazzo dei Musei: Archeologico, Pittori locali, Burattini, Mostre temporanee



**MUSEO ARCHEOLOGICO
ALLESTIMENTO MUSEALE ED ESPOSITIVO**

SALA 007 / PIANO SEMINTERRATO
ARCHITETTONICO/IMPIANTISTICO-RILIEVO STATO ATTUALE-PROGETTO
PROSPETTI - scala 1/50
marzo 2023 - **TAV.PD.RS074**

arch. Roberto Nivolo - arch. Sonia Bigando - Torino

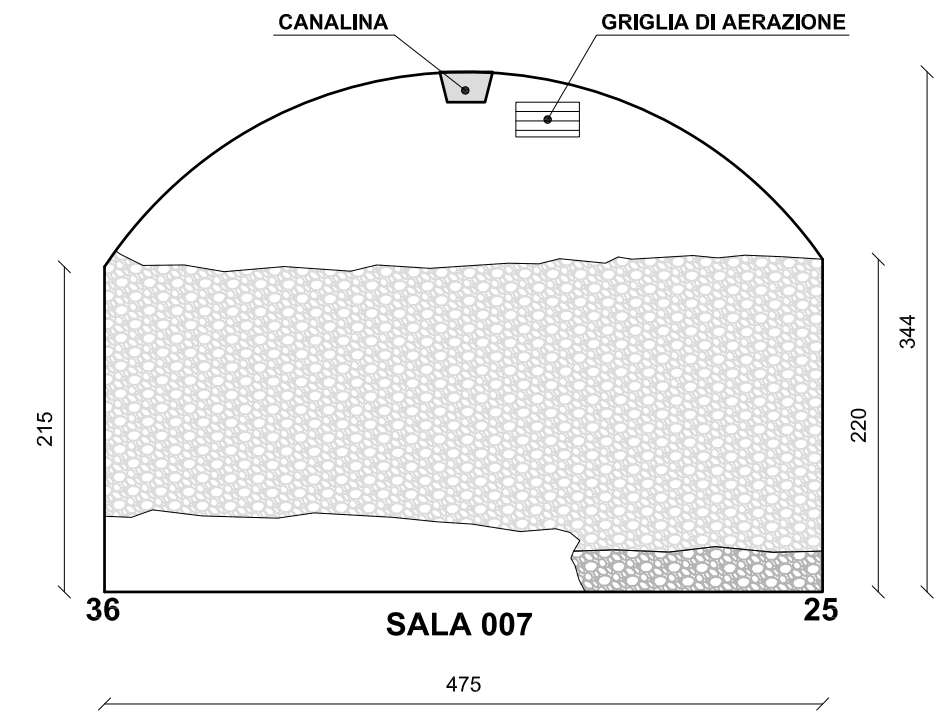



CITTA' di TORTONA
PALAZZO GUIDOBONO



Sistema Museale Integrato

Palazzo dei Musei: Archeologico, Pittori locali, Burattini, Mostre temporanee



MUSEO ARCHEOLOGICO
ALLESTIMENTO MUSEALE ED ESPOSITIVO

SALE 009-010 / PIANO SEMINTERRATO
ARCHITETTONICO/IMPIANTISTICO-RILIEVO STATO ATTUALE-PROGETTO
PIANTA - scala 1/50
marzo 2023 - TAV.PD.RS075

arch. Roberto Nivolo - arch. Sonja Bigando - Torino

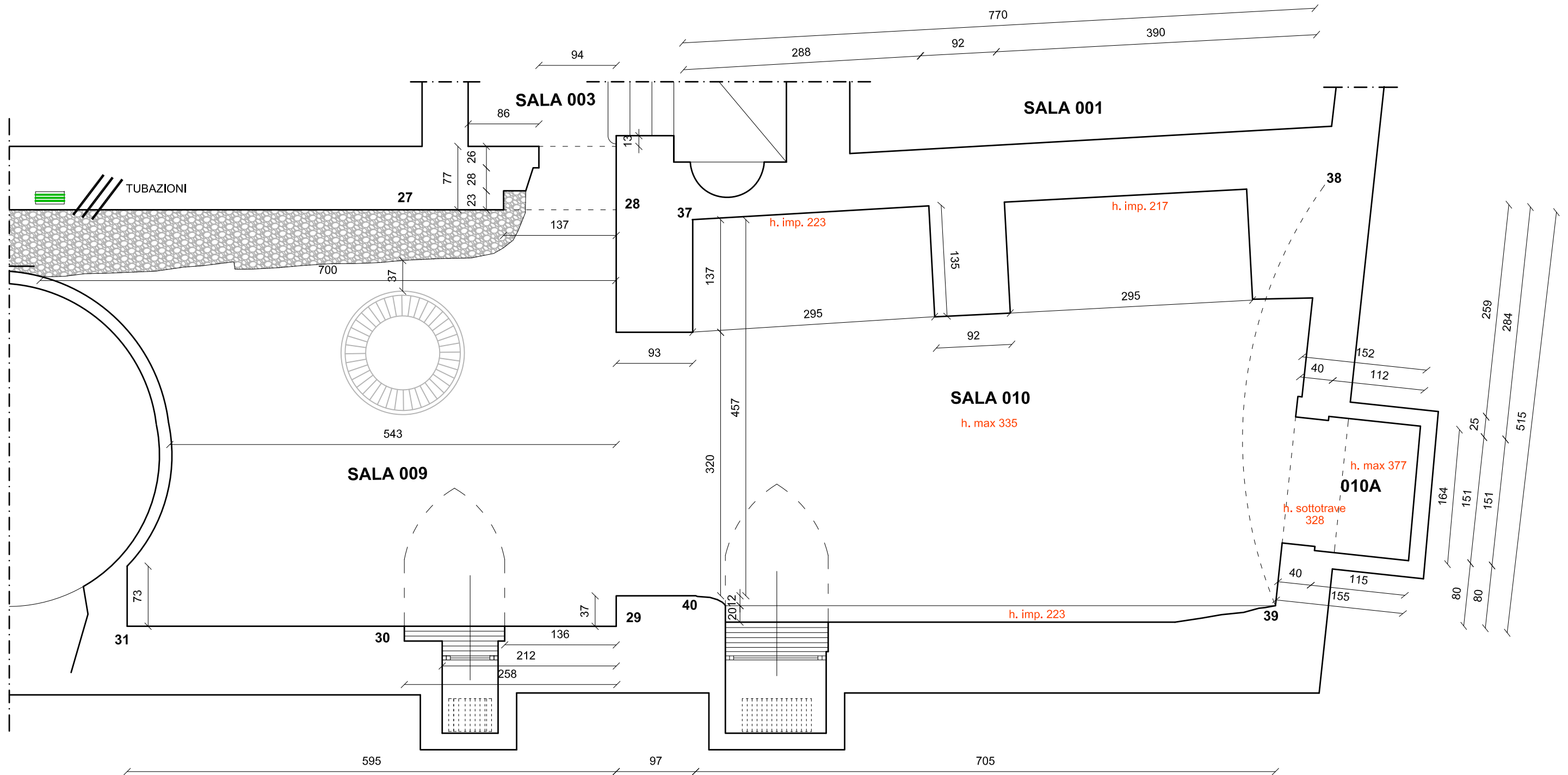



CITTA' di TORTONA
PALAZZO GUIDOBONO



Sistema Museale Integrato

Palazzo dei Musei: Archeologico, Pittori locali, Burattini, Mostre temporanee



MUSEO ARCHEOLOGICO
ALLESTIMENTO MUSEALE ED ESPOSITIVO

SALE 009-010 / PIANO SEMINTERRATO
ARCHITETTONICO/IMPIANTISTICO-RILIEVO STATO ATTUALE-PROGETTO
PROSPETTI - scala 1/50
marzo 2023 - TAV.PD.RS076

arch. Roberto Nivolo - arch. Sonja Bigando - Torino

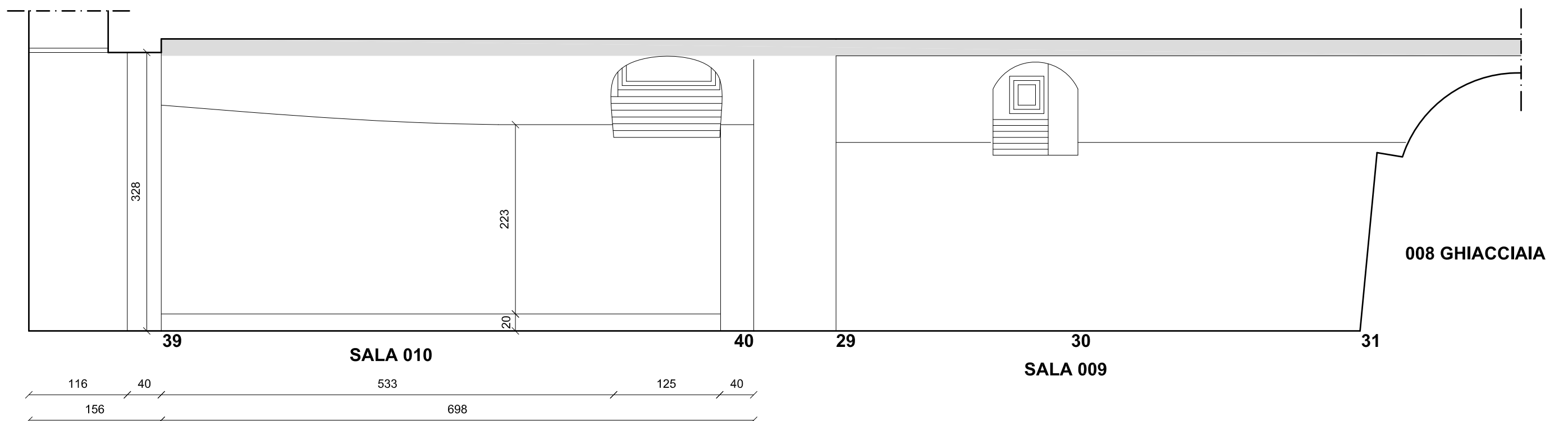
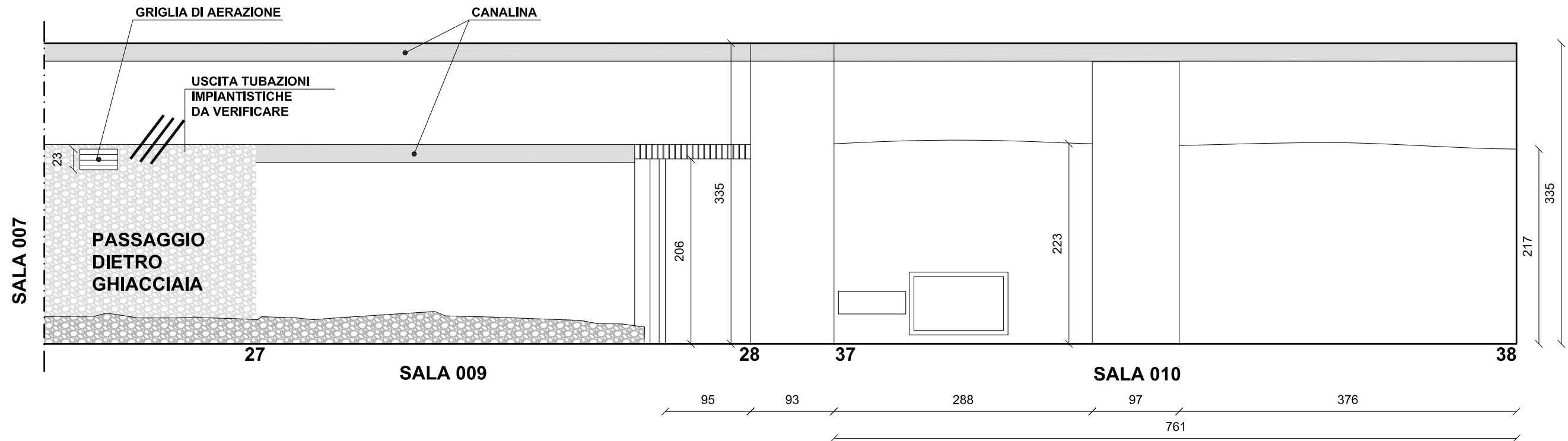



CITTA' di TORTONA
PALAZZO GUIDOBONO



Sistema Museale Integrato

Palazzo dei Musei: Archeologico, Pittori locali, Burattini, Mostre temporanee



**MUSEO ARCHEOLOGICO
ALLESTIMENTO MUSEALE ED ESPOSITIVO**

SALE 009-010 / PIANO SEMINTERRATO
ARCHITETTONICO/IMPIANTISTICO-RILIEVO STATO ATTUALE-PROGETTO
PROSPETTI - scala 1/50
marzo 2023 - **TAV.PD.RS077**

arch. Roberto Nivolo - arch. Sonia Bigando - Torino

