



REGIONE
PIEMONTE



PROVINCIA DI
ALESSANDRIA



CITTA' DI
TORTONA



FINANZIAMENTO BANDO ICS 2021

Iniziativa "Cultura Missione Comune"
CONTRIBUTO IN CONTO INTERESSI
A VALERE SU MUTUI AGEVOLATI
PER LA SALVAGUARDIA E LA
VALORIZZAZIONE DEL PATRIMONIO
CULTURALE

CUP: J35F21002900004

PROGETTO
DEFINITIVO
aggiornamento
marzo 2023

Elaborato:

A.S. 0182 - 2023

ALL.
002

TAV. PD.
DA.001-009

Città di Tortona

PALAZZO GUIDOBONO: PALAZZO DEI MUSEI

MUSEO ARCHEOLOGICO

INTERVENTI DI ALLESTIMENTO MUSEALE ED
ESPOSITIVO CON OPERE DI RESTAURO
CONSERVATIVO, EDILI ED IMPIANTISTICHE DEL
MUSEO ARCHEOLOGICO, IL TUTTO FINALIZZATO
ALLA SALVAGUARDIA E VALORIZZAZIONE DEL
PATRIMONIO TORTONESE

LOTTO STRALCIO FUNZIONALE DEPOSITO REPERTI ARCHEOLOGICI Restauro e riqualificazione funzionale



DOCUMENTAZIONE GRAFICA

Progettisti e D.L.

Arch. Roberto NIVOLO

via Exilles, 10 - 10146 Torino
Tel. 0039.335.5433954
roberto.nivolo@archiworld.it
roberto.nivolo@architettitorinopec.it

Coordinatore per la sicurezza, in fase di
progettazione e in fase di esecuzione:

Arch. Sonia BIGANDO

corso Peschiera, 291 - 10141 Torino
Tel. 0039.328.3974807
s.bigando@archiworld.it
sonia.bigando@architettitorinopec.it

DATA: ottobre 2021
REV./AGG.: marzo 2023

Direzione scientifica

Dott. Gian Battista GARBARINO

Funzionario archeologo SABAP-AL

Dott.ssa Paola COMBA

Conservatore Museo Archeologico di Tortona

Responsabile del Procedimento

Ing. Laura LUCOTTI

Città di Tortona - Dirigente Settore LL.PP. e C.U.C.
corso Alessandria, 62 - 15057 Tortona (AL)
Tel. 0039.0131.864435 - Fax. 0039.0131.864402
dirtec@comune.tortona.al.it - comune.tortona@pec.it

Assistente al R.U.P.

Arch. Roberto GABATELLI

Responsabile Settore Lavori Pubblici
Tel. 0039.0131.864412 - Fax. 0039.0131.864402
robertogabattelli@comune.tortona.al.it



CITTA' di TORTONA
PALAZZO GUIDOBONO



Sistema Museale Integrato

Palazzo dei Musei: Archeologico, Pittori locali, Burattini, Mostre temporanee



MUSEO ARCHEOLOGICO
ALLESTIMENTO MUSEALE ED ESPOSITIVO

DEPOSITO REPERTI ARCHEOLOGICI

ARCHITETTONICO - STATO ATTUALE

PLANIMETRIA - scala 1/5.000

marzo 2023 - **TAV.PD.DA001**

arch. Roberto Nivolo - arch. Sonja Bigando - Torino

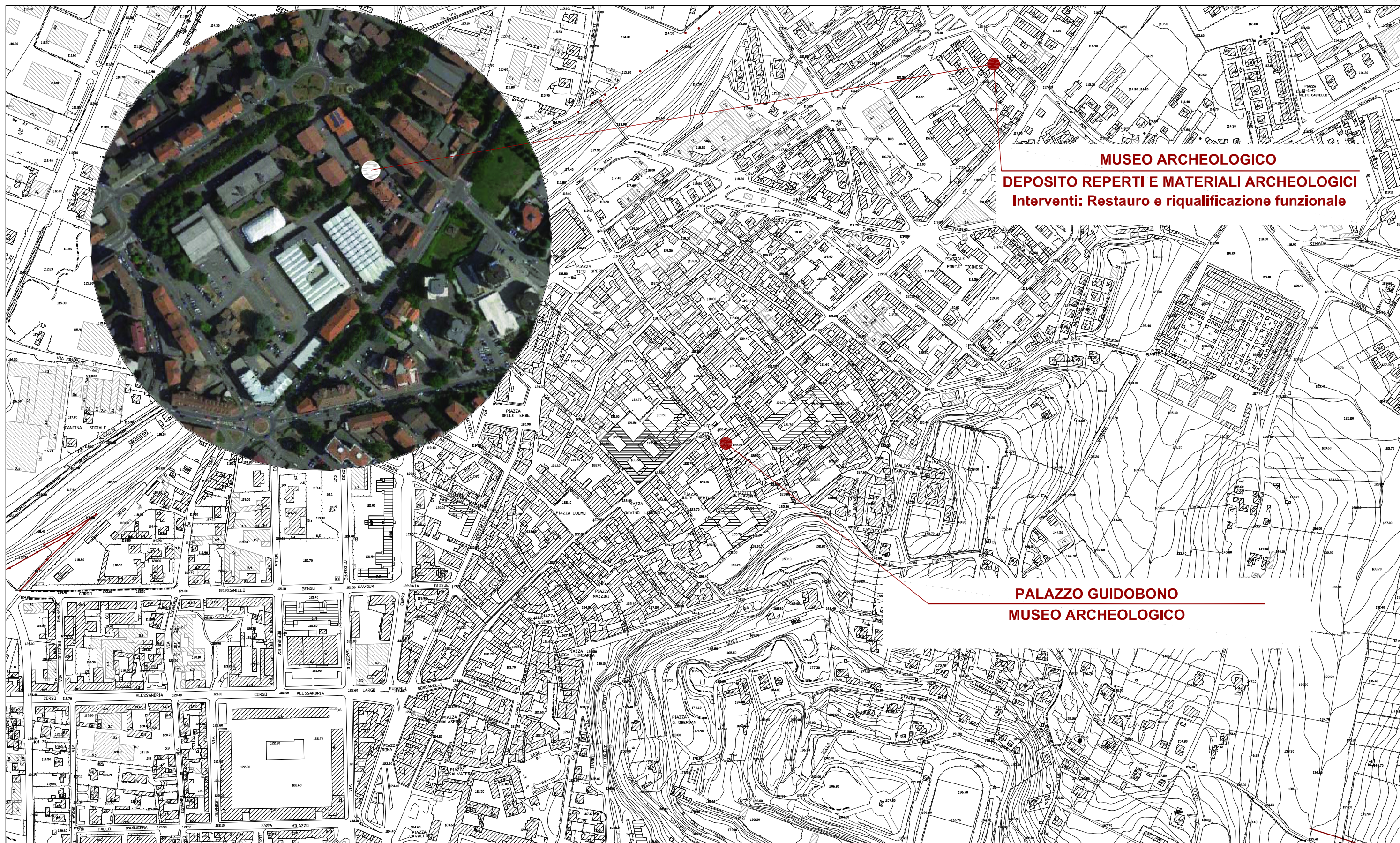

MUSEO ARCHEOLOGICO
DEPOSITO REPERTI E MATERIALI ARCHEOLOGICI
Interventi: Restauro e riqualificazione funzionale

PALAZZO GUIDOBONO
MUSEO ARCHEOLOGICO



CITTA' di TORTONA
PALAZZO GUIDOBONO



Sistema Museale Integrato

Palazzo dei Musei: Archeologico, Pittori locali, Burattini, Mostre temporanee



MUSEO ARCHEOLOGICO
ALLESTIMENTO MUSEALE ED ESPOSITIVO

DEPOSITO REPERTI ARCHEOLOGICI
ARCHITETTONICO - STATO ATTUALE
PLANIMETRIA

marzo 2023 - TAV.PD.DA002

arch. Roberto Nivolo - arch. Sonja Bigando - Torino



Città di Tortona



MUSEO ARCHEOLOGICO
DEPOSITO REPERTI E MATERIALI ARCHEOLOGICI
INTERVENTI: RESTAURO E RIQUALIFICAZIONE
FUNZIONALE

PALAZZO GUIDOBONO:
MUSEO ARCHEOLOGICO

- | | | | | | | |
|--|--|---|---|---|--|---|
| <p>Vie e Piazze</p> <ul style="list-style-type: none"> 1 Piazza Arzano 2 Piazza Duomo 3 Piazza Gavino Lugano 4 Piazza Malaspina 5 Piazza Marconi, detta della "Meri" 6 Via Emilia e Portici | <p>Palazzi storici</p> <ul style="list-style-type: none"> 7 Chiostro dell'Annunziata 8 Palazzetto Medievale 9 Palazzo Banca Popolare 10 Palazzo Civico - Biblioteca 11 Palazzo Guidobono 12 Palazzo Guidobono Cavalchini Garofoli 13 Palazzo Vescovile 14 Seminario Diocesano 15 Palazzo Busseti 16 Palazzo Passalacqua 17 Casa del Pozzo 18 Casa Peppino Sarina | <p>Siti Archeologici e Reperti</p> <ul style="list-style-type: none"> 19 Torre Castello 20 Struttura pubblica romana 21 Necropoli romana 22 Sarcofago di Publio Elio Sabino 23 Resti Ospedale di S. Croce 24 Mausoleo di Maiorano 25 Resti di strada pubblica romana 26 Resto murario romano | <p>Arte e Cultura</p> <ul style="list-style-type: none"> 25 Pinacoteca Fondazione CRTortona 26 Teatro Civico 27 Museo di macchine agricole "Orsi" 28 Museo del Mare 1 Palazzo Guidobono - Sede Espositiva 12 Polo Diocesano 29 Complesso del "Loreto" | <p>Abbazie e Santuari</p> <ul style="list-style-type: none"> 30 Abbazia di Rivalta Scrivia 31 Santuario della Madonna della Guardia <p>Chiese</p> <ul style="list-style-type: none"> 32 Cattedrale di S. M. Assunta e S. Lorenzo 33 Chiesa di San Giacomo 34 Chiesa di San Matteo 35 Chiesa di San Michele e Convitto Paterno 36 S. Giustina e S. Agnese di Torre Garofoli 37 Chiesa di Santa Maria dei Canali 38 Chiesa e Convento dei Cappuccini | <p>Oratori</p> <ul style="list-style-type: none"> 39 Oratorio di San Carlo 40 Oratorio di San Rocco 41 Parco del Castello 42 Ambiente Scrivia <p>Municipio</p> <ul style="list-style-type: none"> M Municipio I Iat R Sala polifunzionale "Mons. F. Remotti" P Parcheggi | <ul style="list-style-type: none"> C Comando Stazione dei carabinieri H Ospedale V Vigili Urbani FS Stazione ferroviaria A Stazione autobus T Taxi S Mercato settimanale ST Stadio "Fausto Coppi" PA Palazzetto dello Sport PI Piscine complesso Dellepiane |
|--|--|---|---|---|--|---|



CITTA' di TORTONA
PALAZZO GUIDOBONO



Sistema Museale Integrato

Palazzo dei Musei: Archeologico, Pittori locali, Burattini, Mostre temporanee



MUSEO ARCHEOLOGICO
ALLESTIMENTO MUSEALE ED ESPOSITIVO

DEPOSITO REPERTI ARCHEOLOGICI
ARCHITETTONICO - RILIEVO STATO ATTUALE
PIANTA - scala 1/150
marzo 2023 - TAV.PD.DA003

arch. Roberto Nivolo - arch. Sonja Bigando - Torino

PIANI IN LEGNO
sp. cm. 4

STRUTTURA IN TUBOLARI
METALLICI E GIUNTI TIPO
INNOCENTI

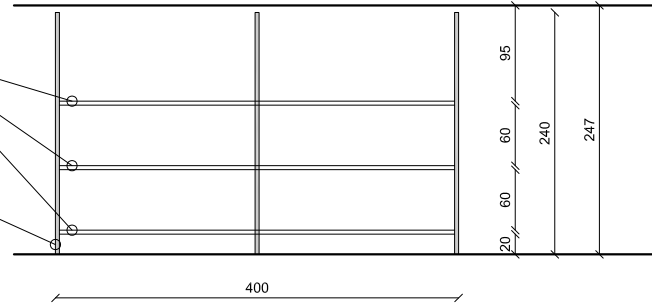

SCAFFALE TIPOLOGIA "B"
SEZIONE TIPO

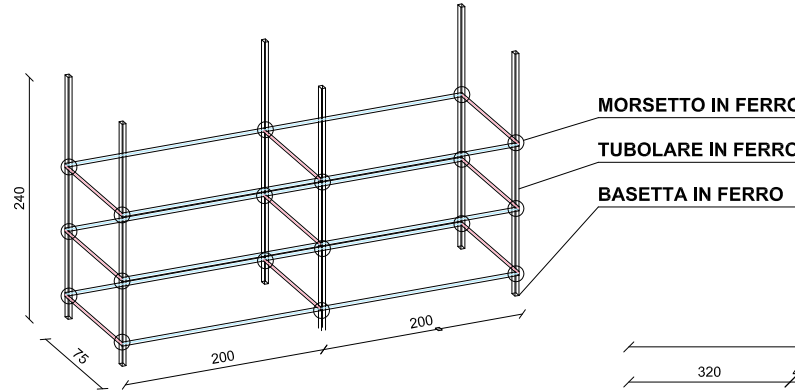

SCHEMA GRAFICO STRUTTURA

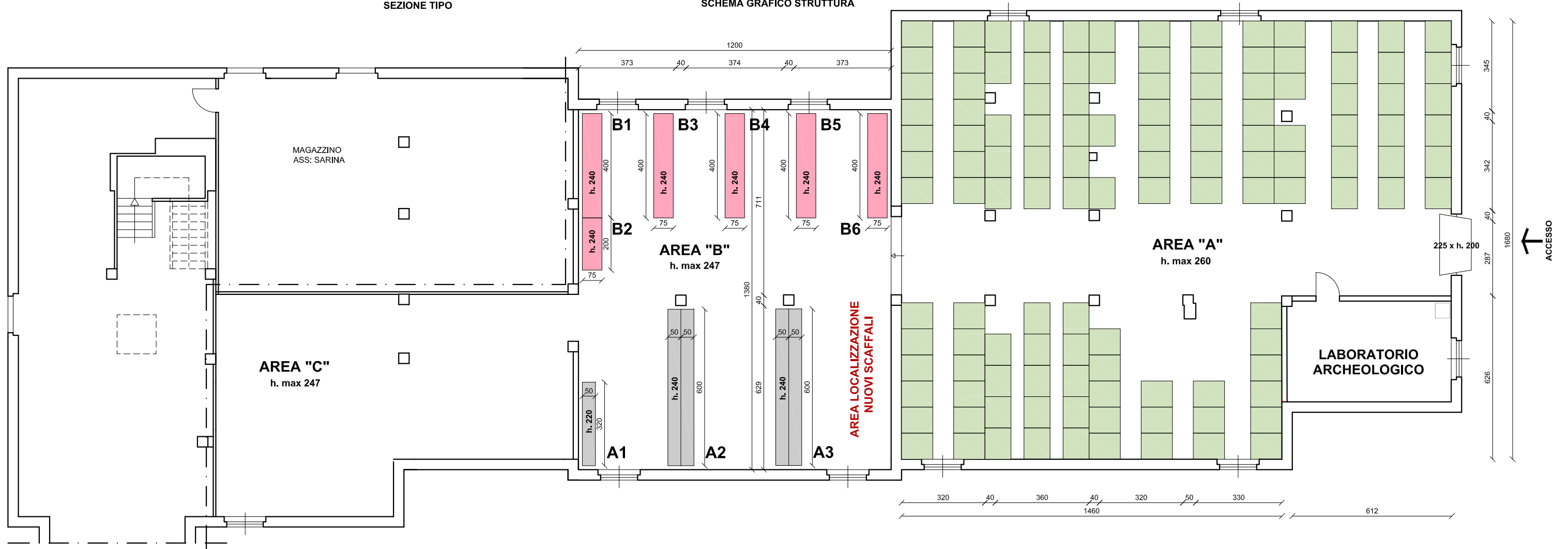

COMPUTO SUPERFICI

DEPOSITO ARCHEOLOGICO AREA "A"	= mq	314,00
DEPOSITO ARCHEOLOGICO AREA "B"	= mq	166,00
LABORATORIO ARCHEOLOGICO	= mq	25,00
DEPOSITO ARCHEOLOGICO AREA "C"	= mq	100,00

TOTALE SUPERFICIE DEPOSITO ARCHEOLOGICO = mq 605,00

LEGENDA
STATO ATTUALE

- AREA "A"
DEPOSITO MATERIALI ARCHEOLOGICI SU PALLET
- AREA "B"
SCAFFALI IN METALLO (RITTI E PIANI IN METALLO)
TIPOLOGIA "A"
- SCAFFALI IN TUBOLARI METALLICI (CON PIANI IN LEGNO)
TIPOLOGIA "B"



Stato di fatto dopo il posizionamento
delle scaffalature metalliche in progetto

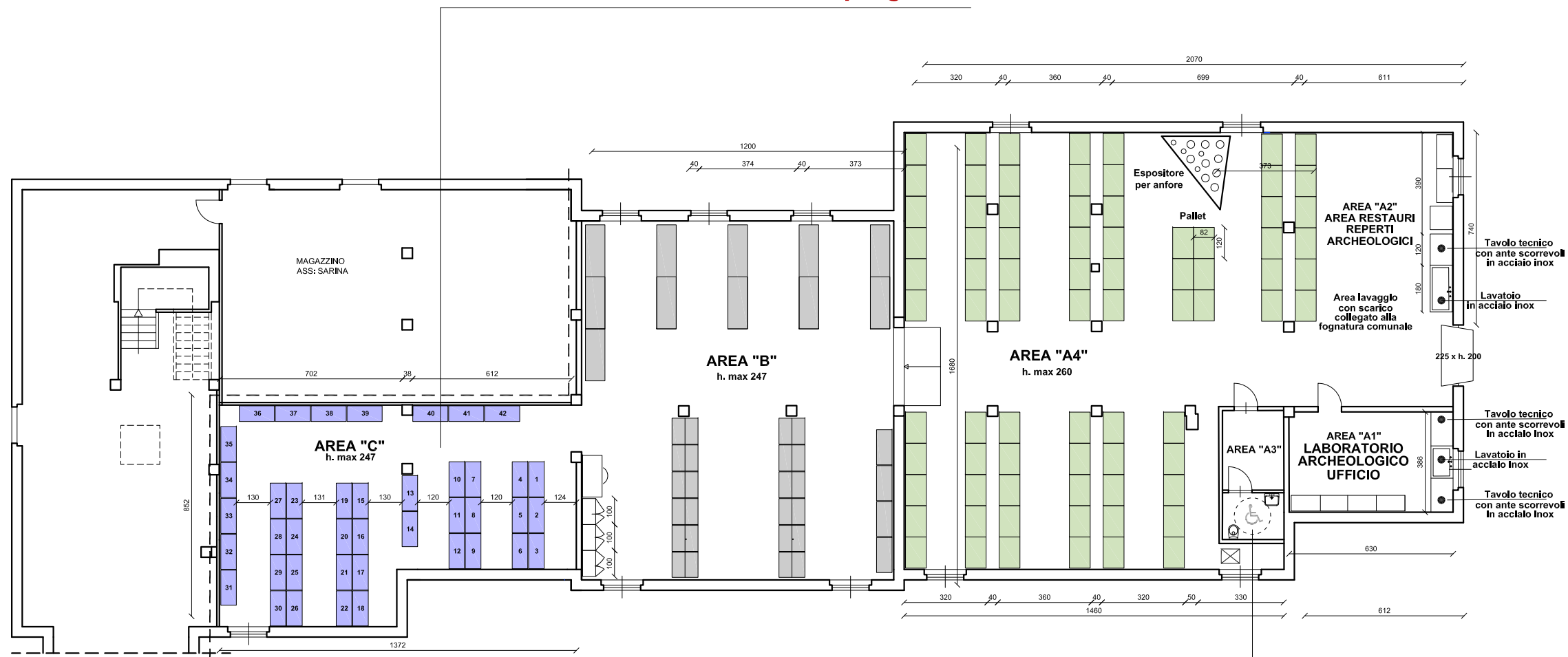

Servizio igienico in progetto

DESTINAZIONI D'USO



AREA "A1" - "A2" - "A3"
- "A1" LABORATORIO - UFFICIO
- "A2" AREA RESTAURI REPERTI ARCHEOLOGICI
- "A3" SPOGLIATOIO E SERVIZIO IGIENICO
A NORMA DISABILI



AREA "B"
SCAFFALI IN METALLO ESISTENTI (RITTI E PIANI IN METALLO)
SCAFFALI IN TUBOLARI METALLICI ESISTENTI (CON PIANI IN LEGNO)

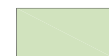

AREA "A4"
DEPOSITO MATERIALI ARCHEOLOGICI SU PALLET



AREA "C"
N. 42 SCAFFALI IN METALLO A 5 PIANI
Dim. h. cm. 220, piano cm. 135 x 60 con n. 2 rinforzi

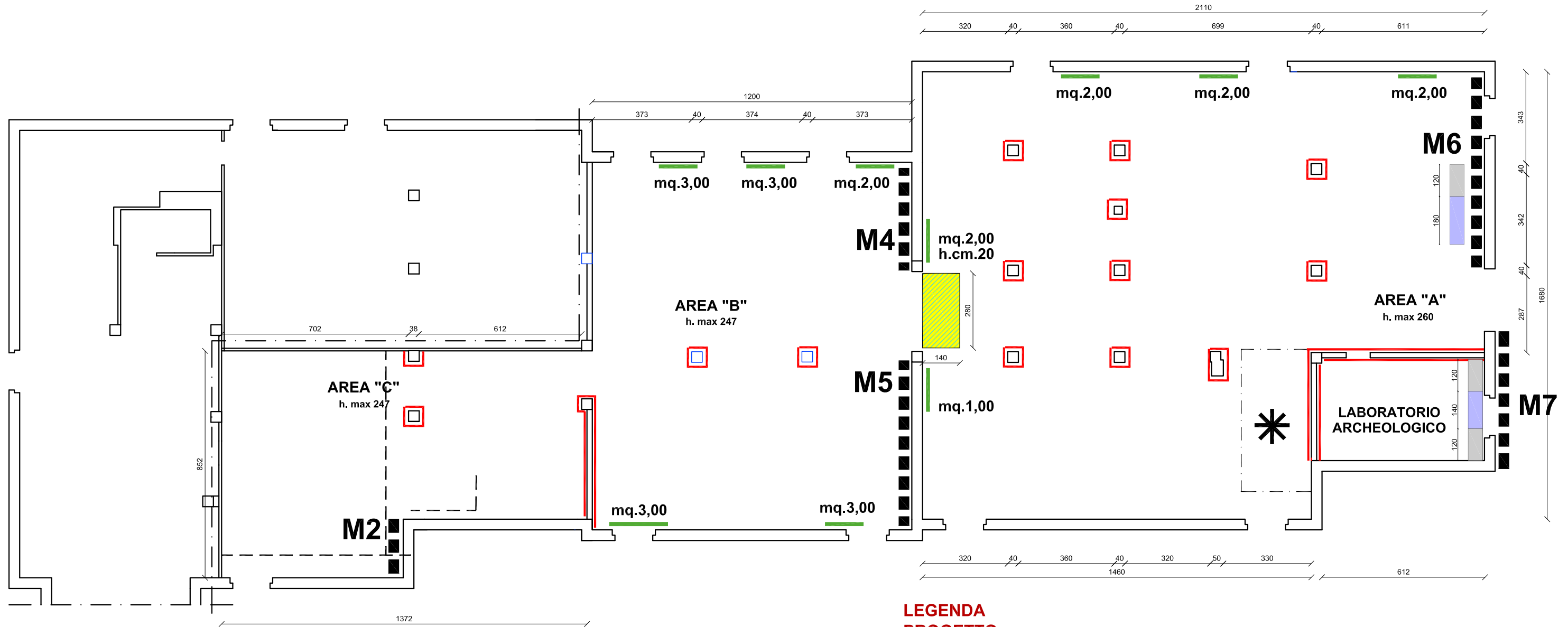

**LEGENDA
PROGETTO**

- M2 - M4 - M5 - M6 - M7**
 PARETI CON INTERVENTI DI CONSOLIDAMENTO STATICO
 NON OGGETTO DEL PRESENTE APPALTO
- REALIZZAZIONE INTONACO
- SPICCONATURA E RIFACIMENTO INTONACI
- DEMOLIZIONE E RIFACIMENTO RAMPA DI COLLEGAMENTO TRA LE DUE QUOTE
 DEI PAVIMENTI CON INSERIMENTO DI DUE LAME IN ACCIAIO SUI FRONTI DA cm. 280
- FORNITURA E POSA IN OPERA LAVATOIO CON VASCONE IN ACCIAIO INOX
 COMPLETO DI IMPIANTO DI ALIMENTAZIONE E SCARICO E OGNI ACCESSORIO
- FORNITURA E POSA IN OPERA TAVOLO INOX ARMADIATO CON ANTE SCORREVOLI
- *
 AREA REALIZZAZIONE SERVIZIO IGIENICO A NORMA DISABILI



CITTA' di TORTONA
PALAZZO GUIDOBONO



Sistema Museale Integrato

Palazzo dei Musei: Archeologico, Pittori locali, Burattini, Mostre temporanee



MUSEO ARCHEOLOGICO
ALLESTIMENTO MUSEALE ED ESPOSITIVO

DEPOSITO REPERTI ARCHEOLOGICI
ARCHITETTONICO - RILIEVO STATO ATTUALE / PROGETTO
DOCUMENTAZIONE FOTOGRAFICA
marzo 2023 - TAV.PD.DA006

arch. Roberto Nivolo - arch. Sonja Bigando - Torino

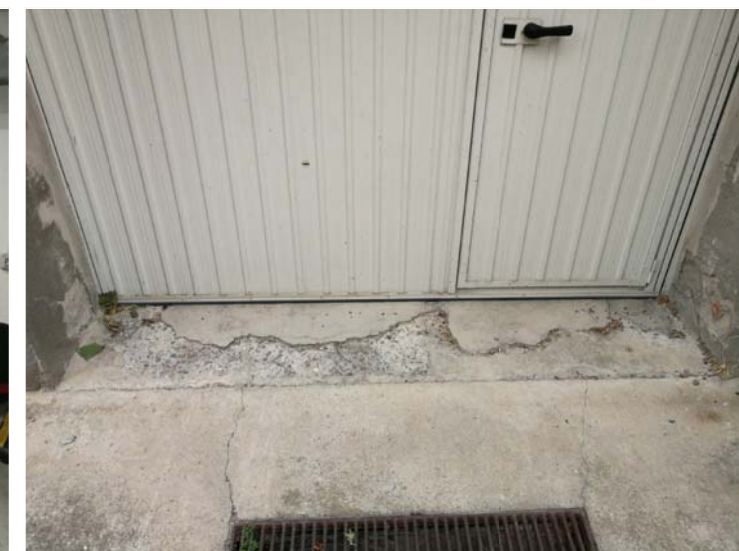

Rampa di accesso al deposito reperti archeologici

Totale smantellamento lavatoi e rivestimenti in piastrelle e rifacimento piastrellatura e posizionamento di un lavatoio in acciaio inox.

Soglia in cemento da demolire e sostituire con soglia in pietra minimo sp. cm. 3, anche di recupero



Smantellamento e rifacimento rampa di collegamento delle due quote dei pavimenti delle sale



Foderatura tubazioni impianto termico con realizzazione cassonetto in cartongesso



Sequenza di n. 3 tombini collegati tra loro, il terzo non visibile posizionato di fronte alla porta della centrale termica. In questa tubazione scarica il lavatoio installato nel laboratorio archeologico. Il terzo tombino, attualmente intasato pare essere collegato ad un pozzo perdente.

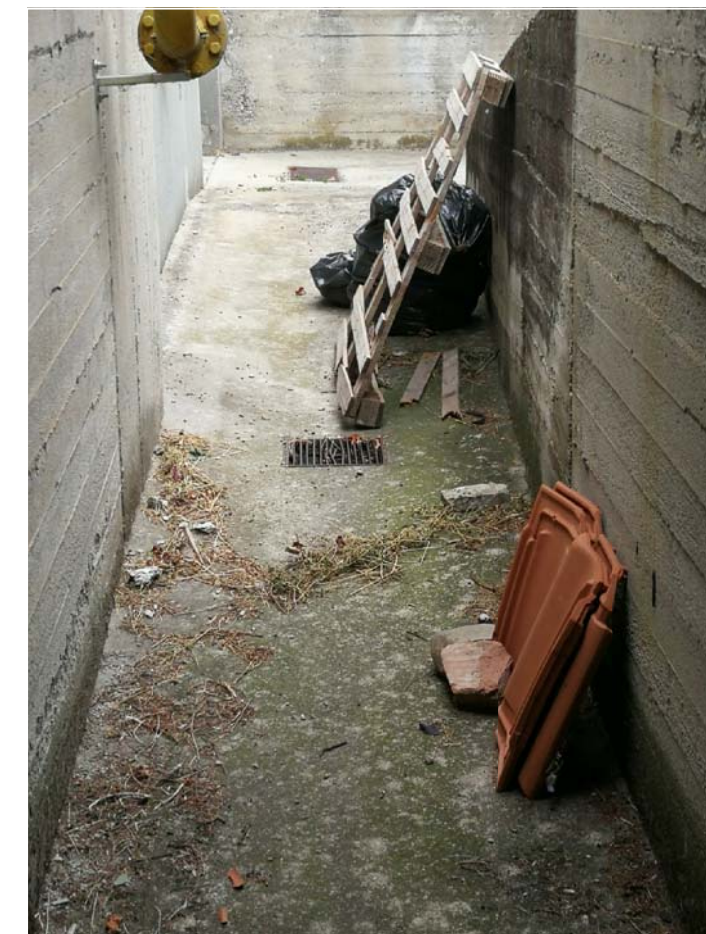



CITTA' di TORTONA
PALAZZO GUIDOBONO



Sistema Museale Integrato

Palazzo dei Musei: Archeologico, Pittori locali, Burattini, Mostre temporanee



MUSEO ARCHEOLOGICO
ALLESTIMENTO MUSEALE ED ESPOSITIVO

DEPOSITO REPERTI ARCHEOLOGICI
ARCHITETTONICO - RILIEVO STATO ATTUALE / PROGETTO
DOCUMENTAZIONE FOTOGRAFICA
marzo 2023 - TAV.PD.DA007

arch. Roberto Nivolo - arch. Sonja Bigando - Torino



Spicconatura e rifacimento intonaco e tinteggiatura



Soglia in cemento da demolire e sostituire con soglia in pietra minimo sp. cm. 3, anche di recupero



Realizzazione intonaco e tinteggiatura



Tinteggiatura

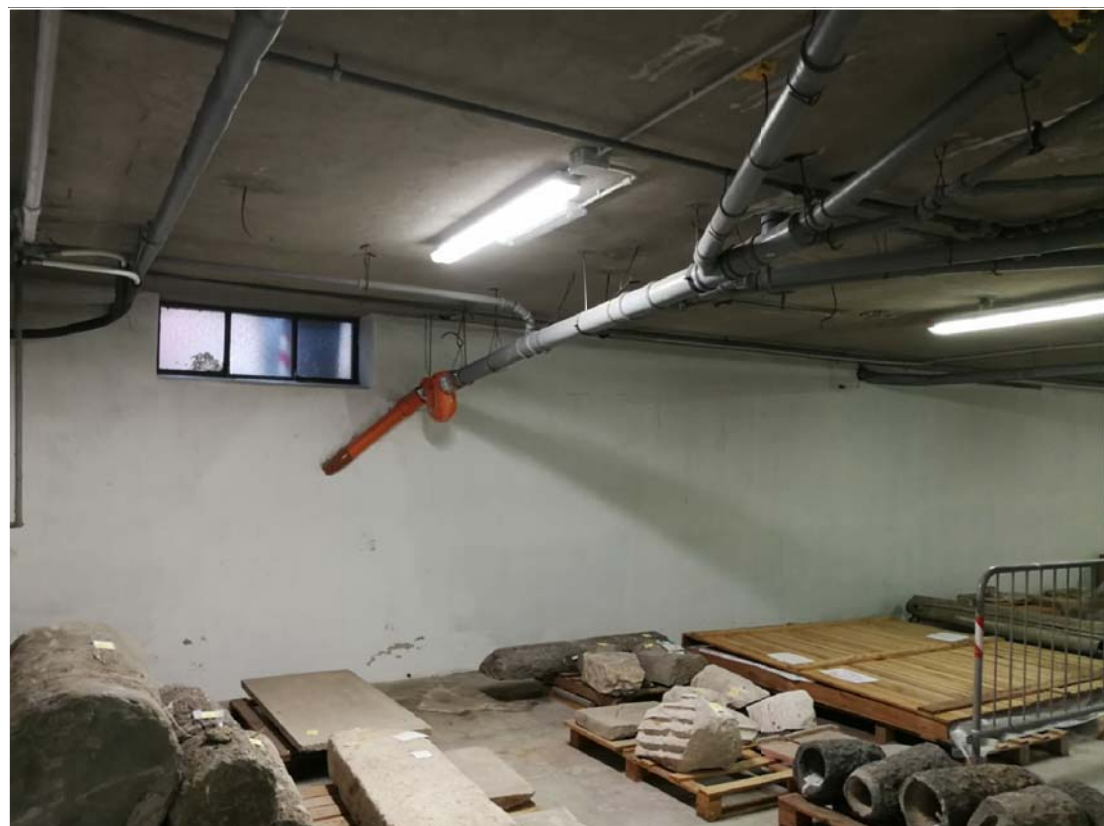

Realizzaione nuovo servizio igienico a norma disabili con collegamento mediante stazione automatica raccolta e sollevamento acque reflue collegata alla tubazione esistente.

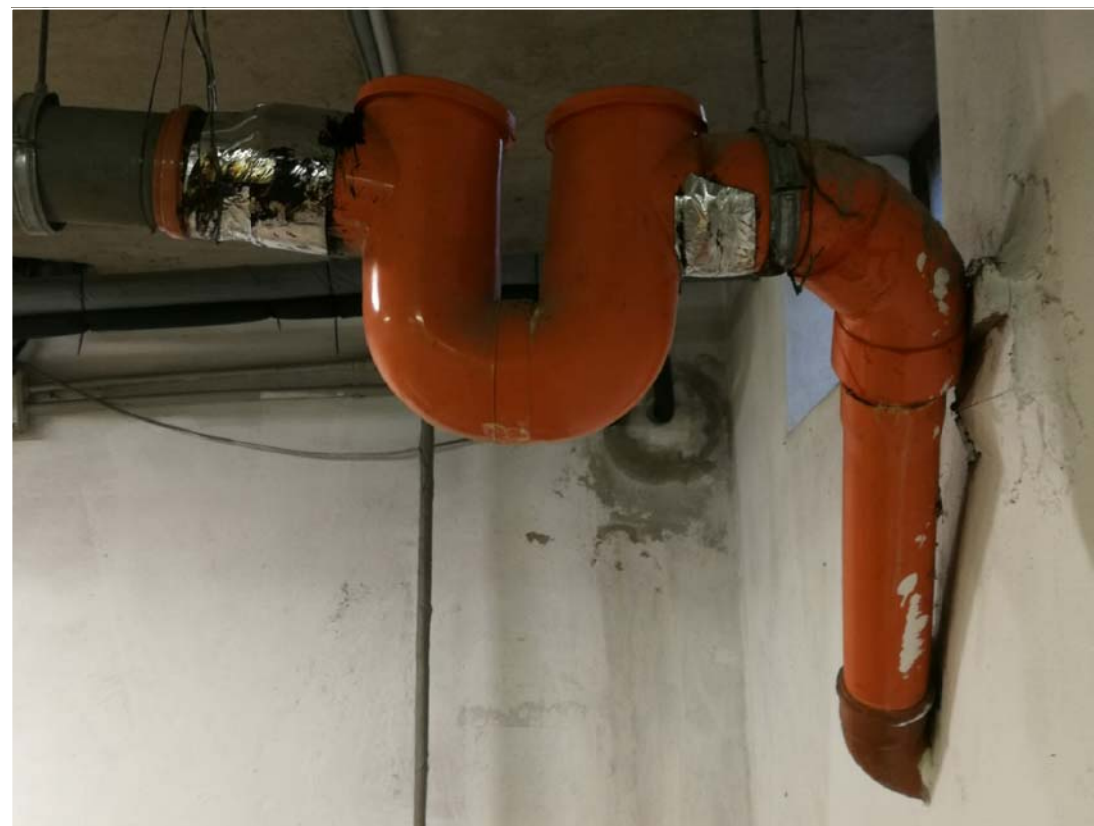

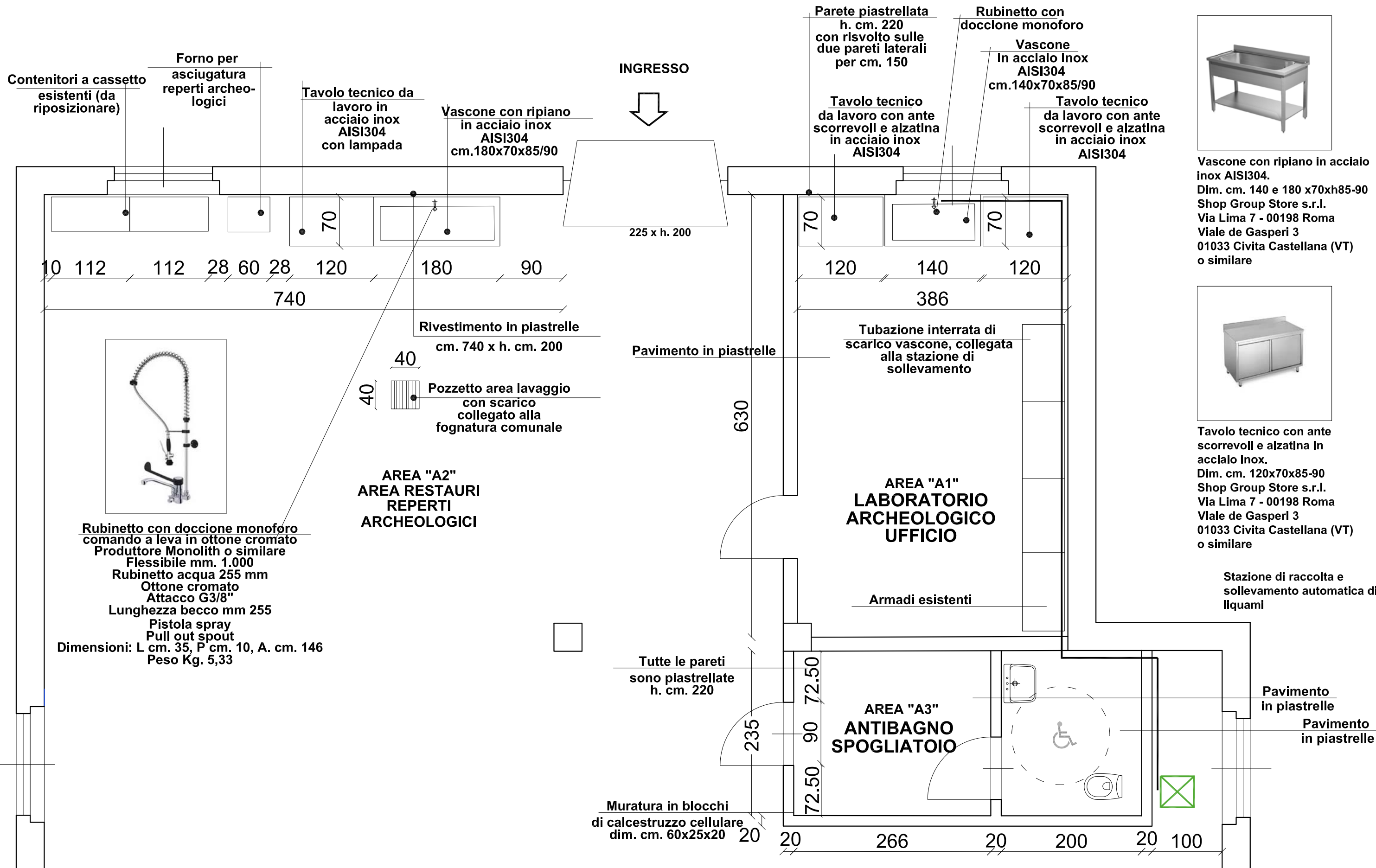

Vascone con ripiano in acciaio inox AISI304.
Dim. cm. 140 e 180 x70xh85-90
Shop Group Store s.r.l.
Via Lima 7 - 00198 Roma
Viale de Gasperi 3
01033 Civita Castellana (VT)
o similare



Tavolo tecnico con ante scorrevoli e alzatina in acciaio inox.
Dim. cm. 120x70x85-90
Shop Group Store s.r.l.
Via Lima 7 - 00198 Roma
Viale de Gasperi 3
01033 Civita Castellana (VT)
o similare



Rubinetto con doccia monoforo comando a leva in ottone cromato
Produttore Monolith o similare
Flessibile mm. 1.000
Rubinetto acqua 255 mm
Ottone cromato
Attacco G3/8"
Lunghezza becco mm 255
Pistola spray
Pull out spout
Dimensioni: L cm. 35, P cm. 10, A. cm. 146
Peso Kg. 5,33

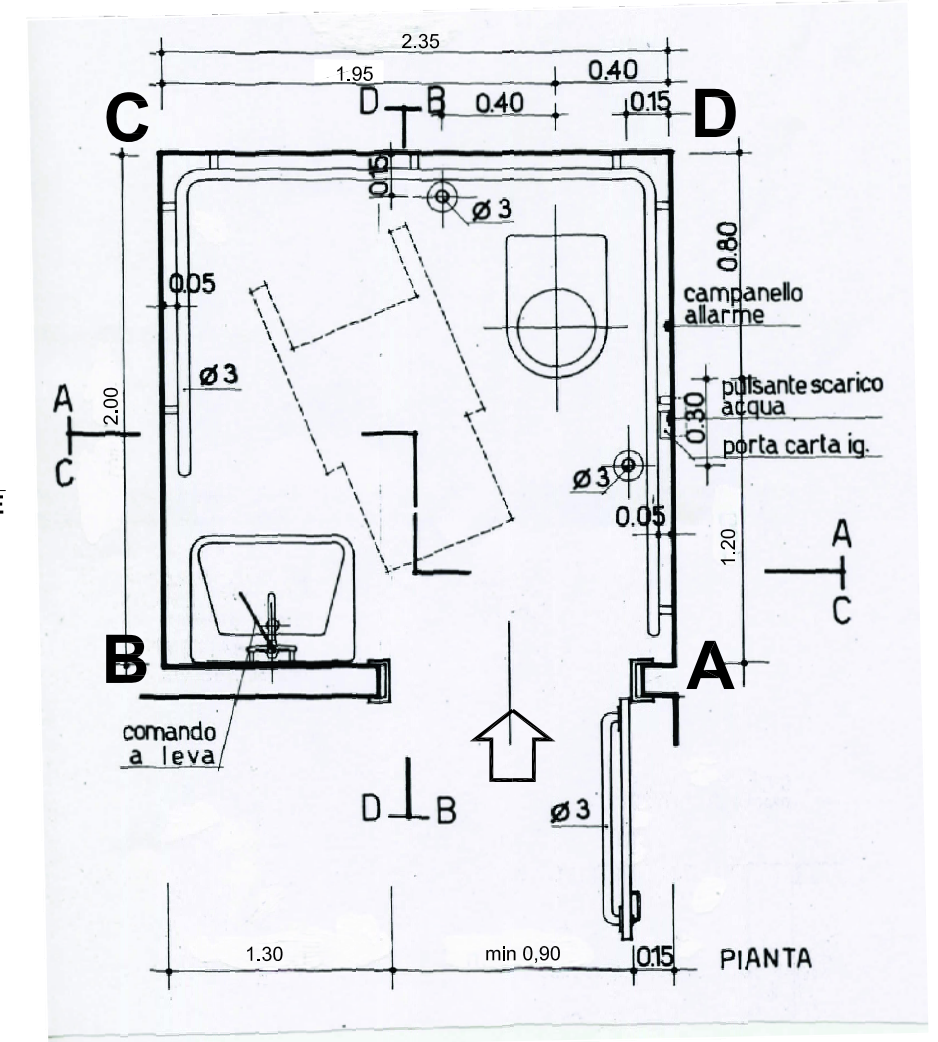
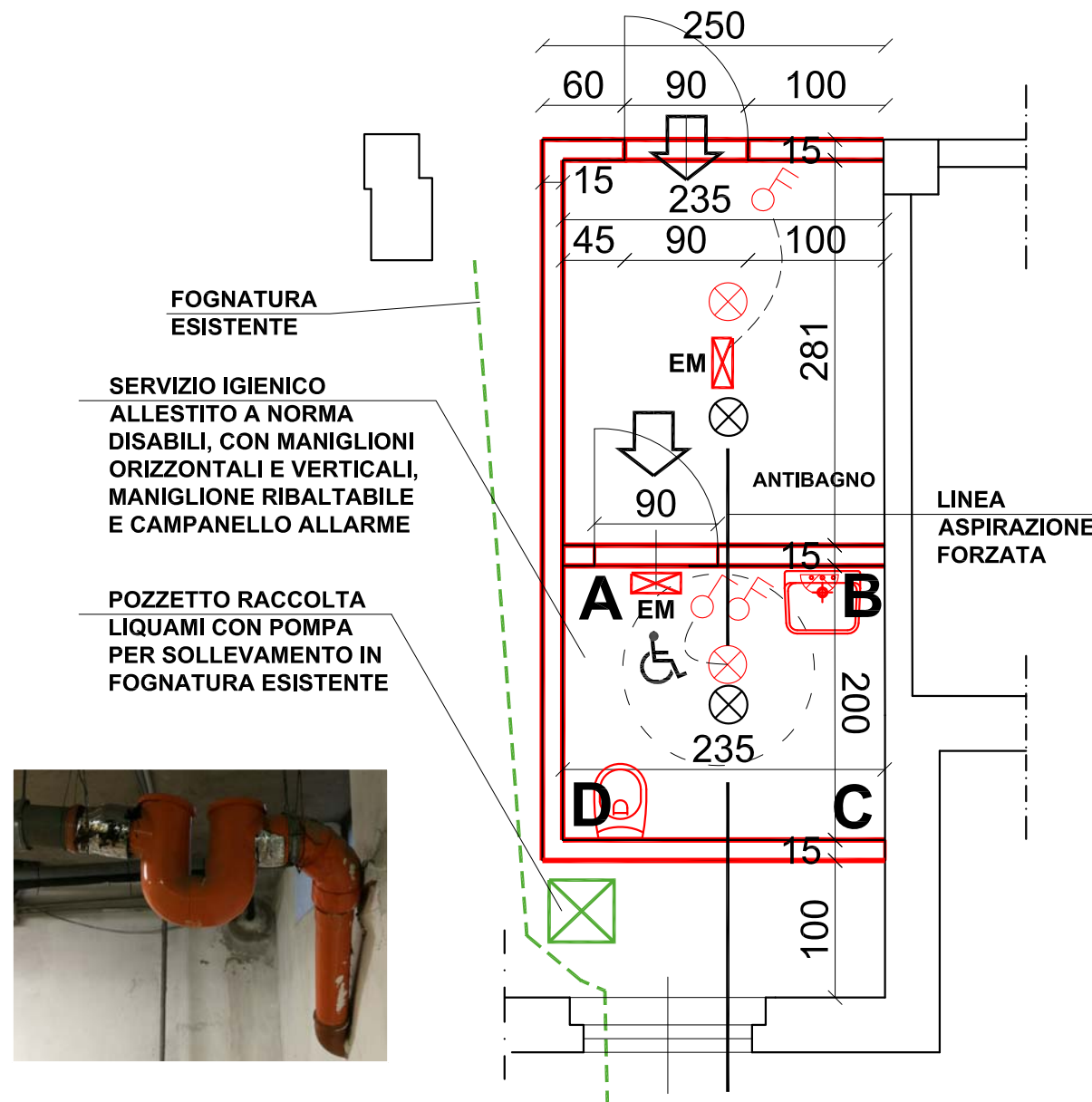

LEGENDA IMPIANTO ELETTRICO

- PUNTO LUCE A PARETE
- PUNTO LUCE A SOFFITTO
- LUCE DI EMERGENZA
- INTERRUTTORE
- DEVIATORE
- BIPRESA 2x16A+T CON INTERRUTTORE MAGNETOTERMICO
- ASPIRATORE PER RICAMBIO ARIA COME DA NORMATIVA VIGENTE

