

Pianta Stato di fatto scala 1:100

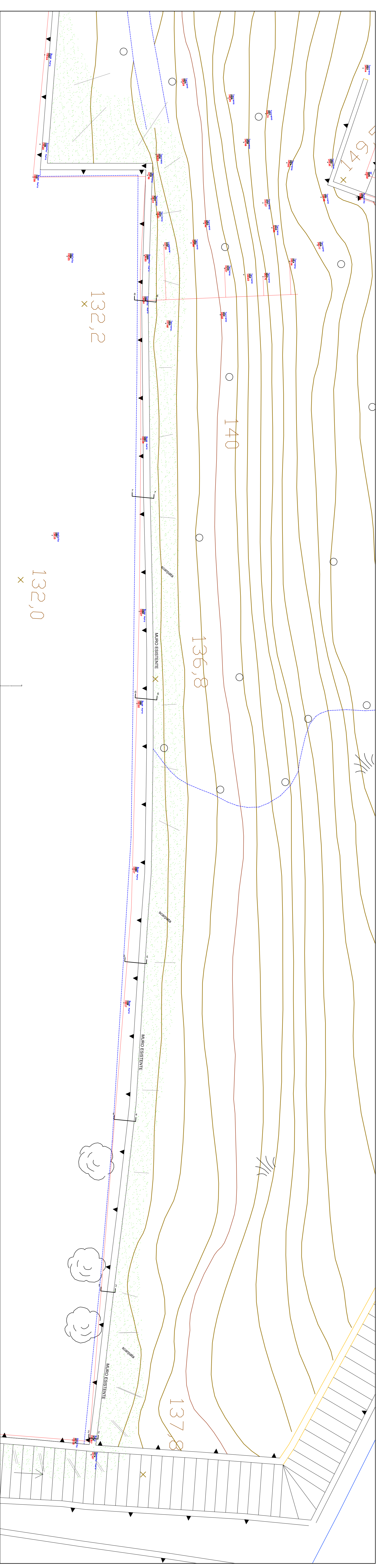

Prospetto scala 1:100

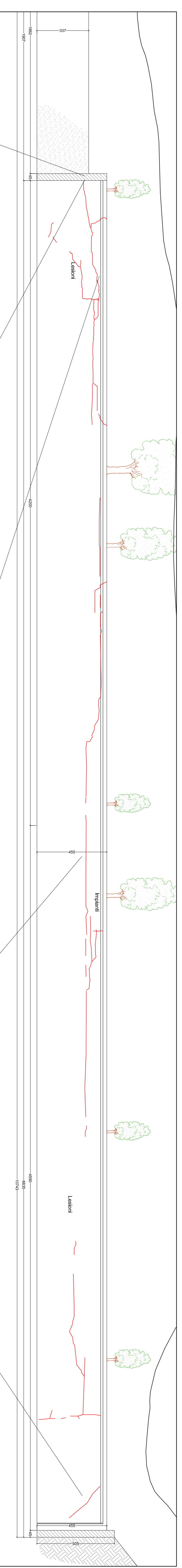

fotografie

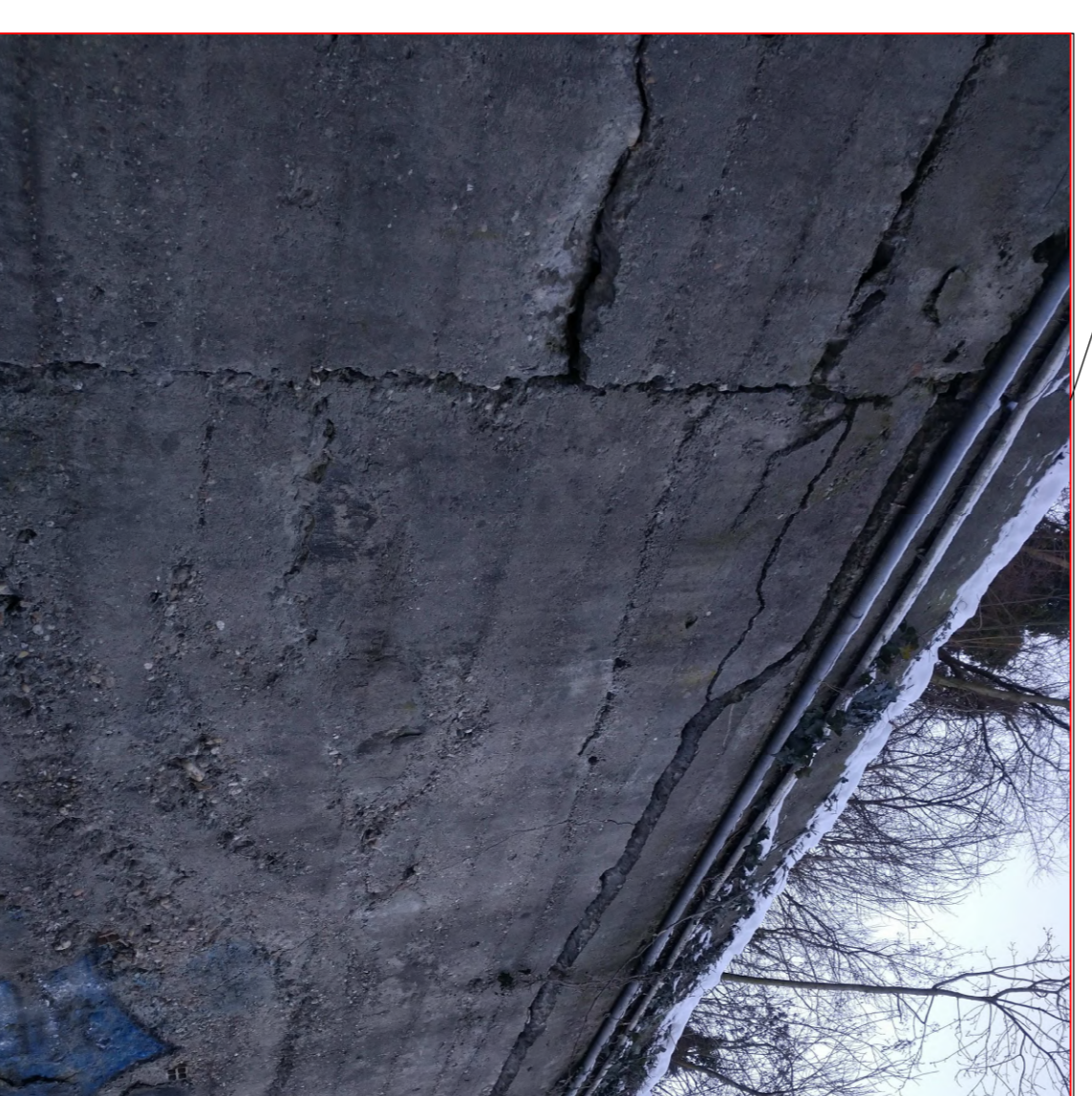
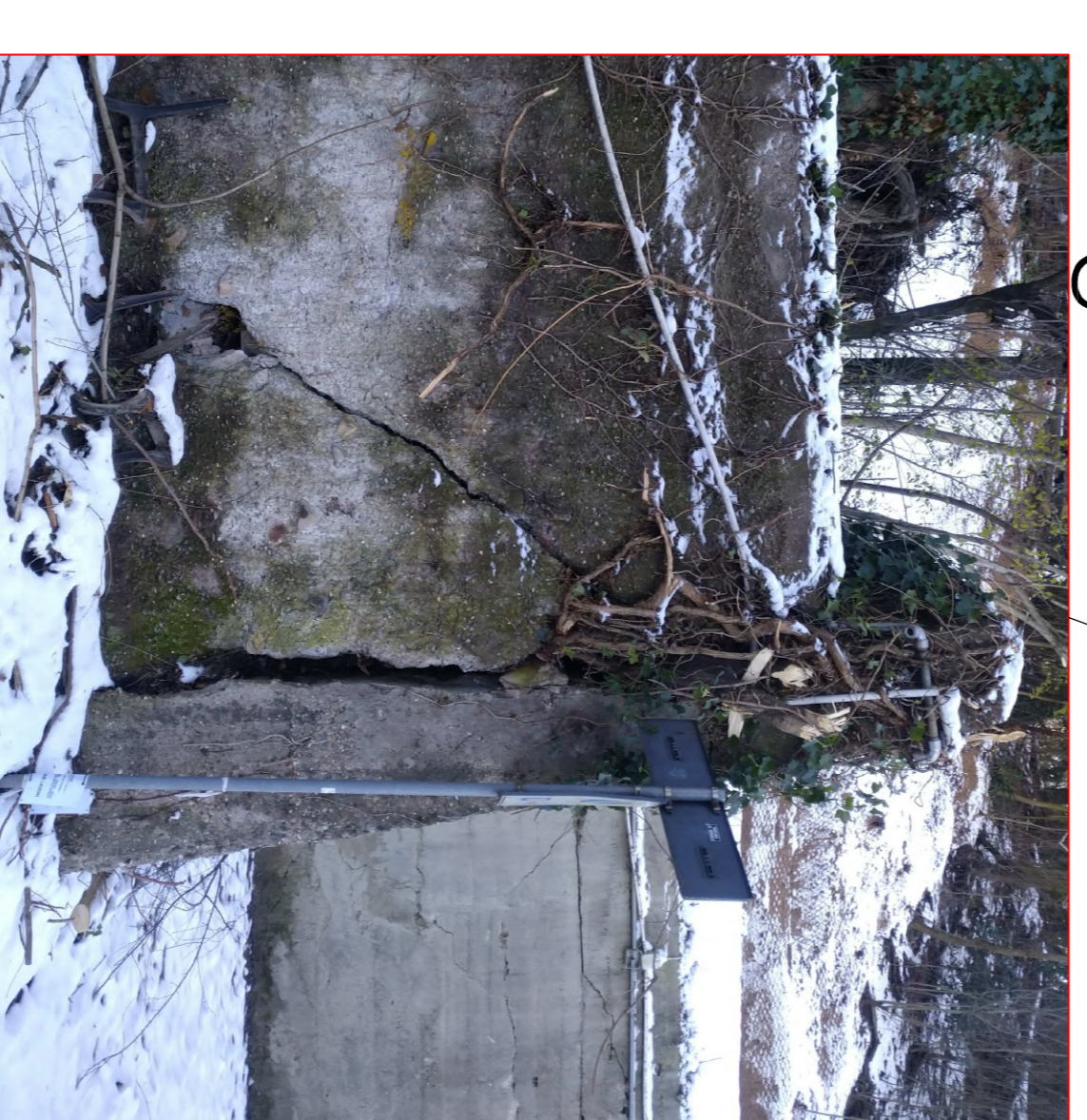

Sezioni

Sezione 2

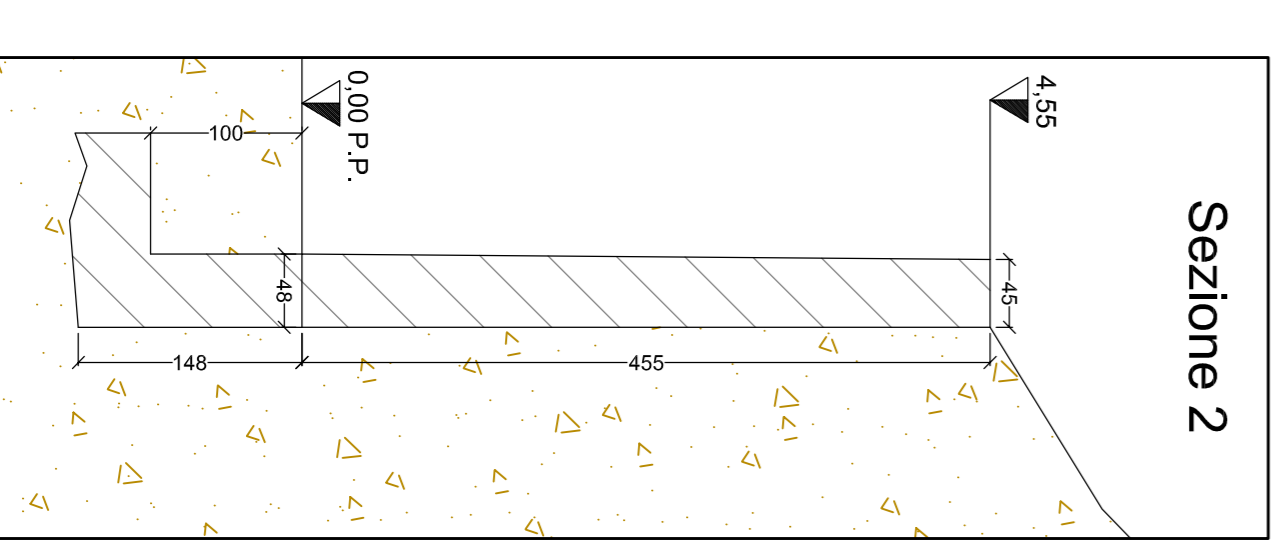

Sezione 3

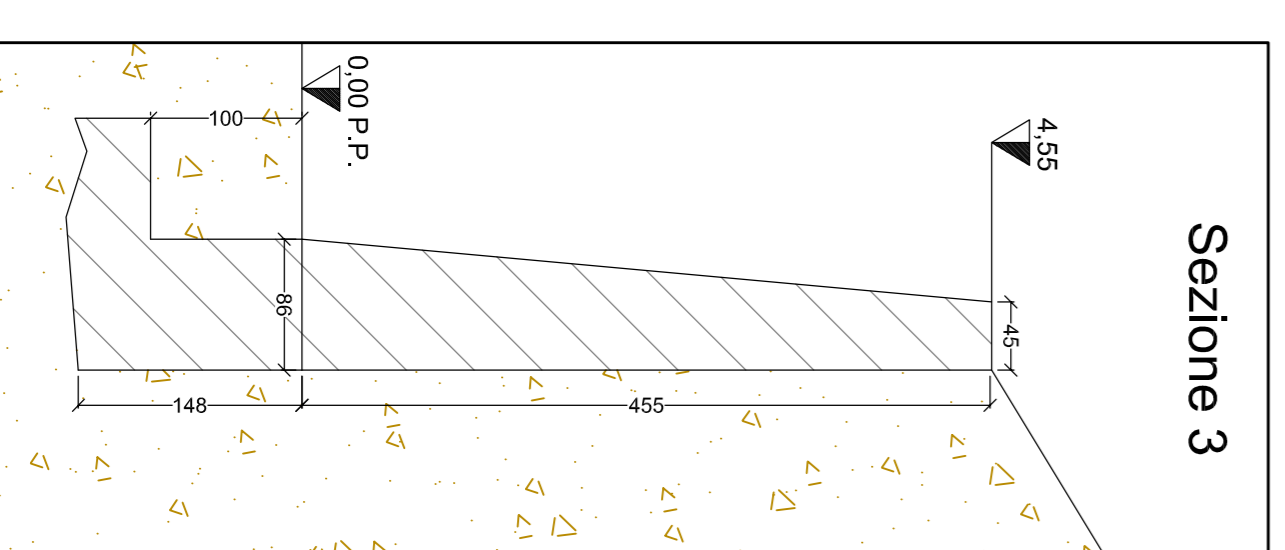

Sezione 4

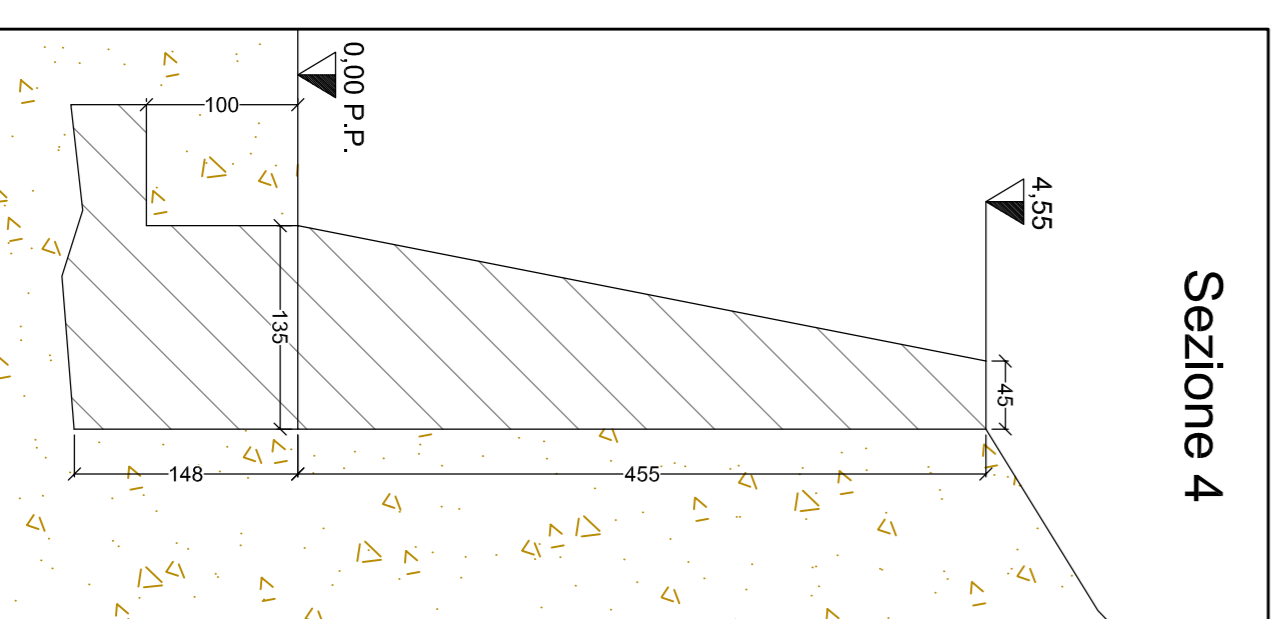

Sezione 5

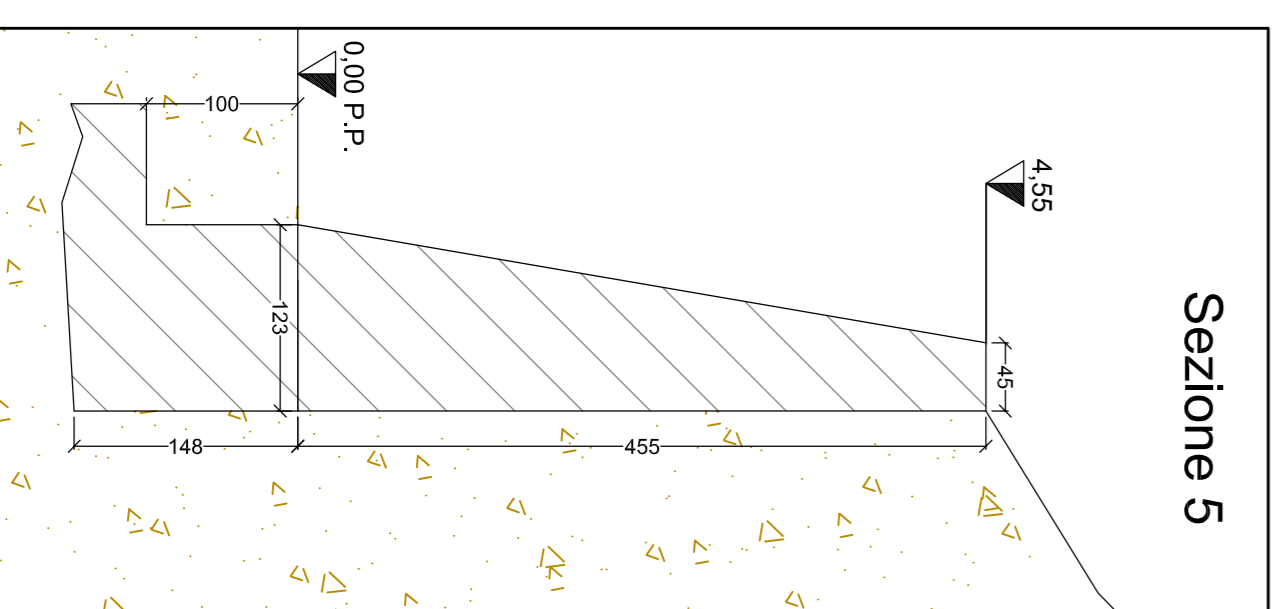

Sezione 6

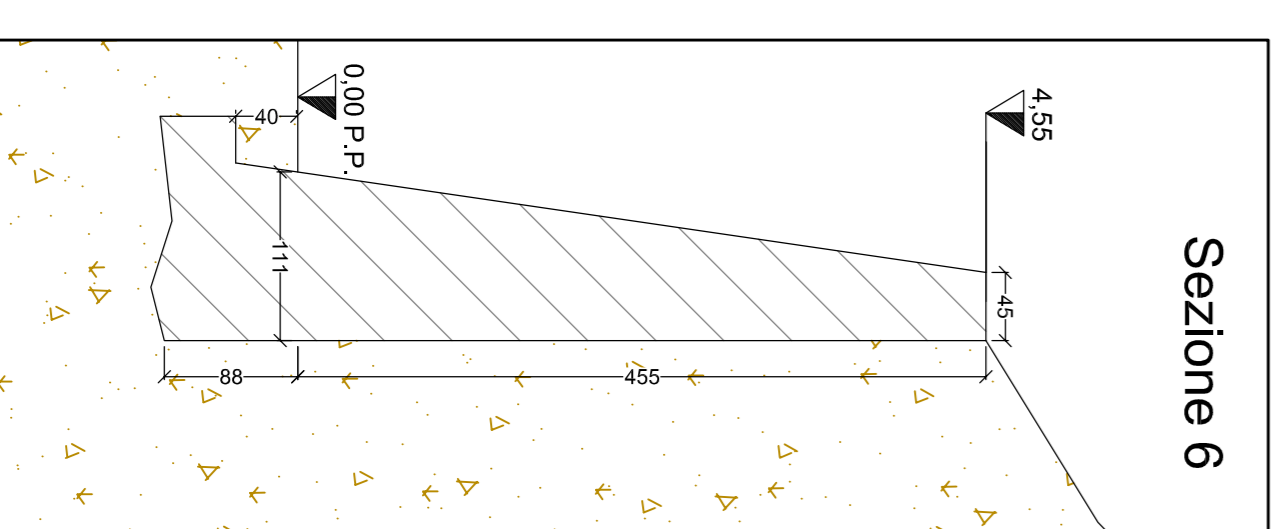

Sezione 7

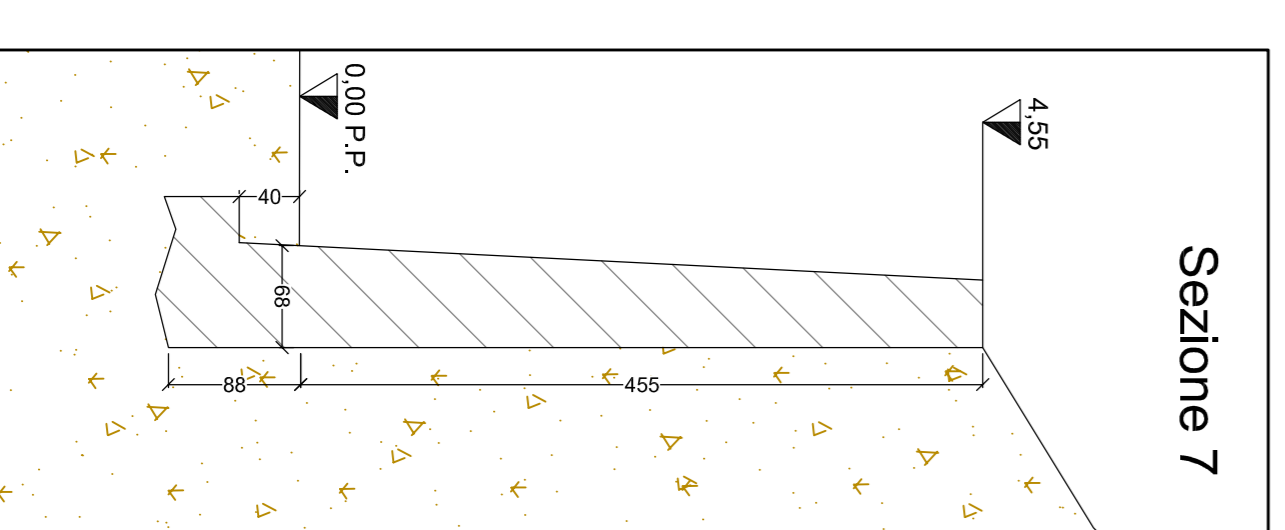

Sezione 8

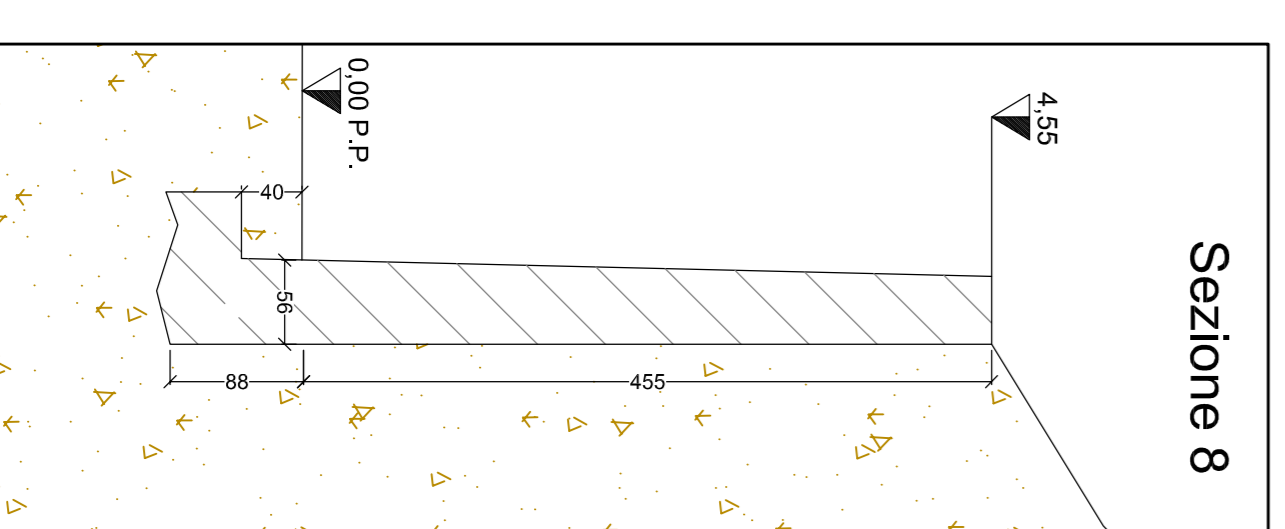

5	PROGETTO	PROGETTO	PROGETTO
4	PROGETTO	PROGETTO	PROGETTO
3	PROGETTO	PROGETTO	PROGETTO
2	PROGETTO	PROGETTO	PROGETTO
1	PROGETTO	PROGETTO	PROGETTO

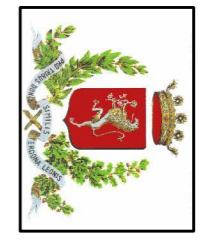

CITTA' DI TORTONA
 Comune di Tortona
 Corso Alessandro, n° 42
 15013 TORTONA (PC)
 Tel. 0543/27015 Fax 0543/27014

PROGETTO ESECUTIVO
 RISTRUTTURAZIONE DI STABILI NEL CONSORZIO E NELLE FRAZIONI
 NORD-OVEST DI TORTONA (PC)
 INTERVENTO DI RISTRUTTURAZIONE E
 NUOVA PARCHEGGIO: PALAZZO ANTONIO LAVIALLO

Il Responsabile
 Dr. Ing. Cesare Compagni

Il RUP
 Dott. Ing. Laura Lavelli

L'Impresa appaltatrice
 TAVI 2

ESTATONERATO
 FRONTA STATONERATO
 PROSPETTO

scala 1:100
 scala 1:100

ELAB. N. S.

Dati Ing. Cesare Compagni - Via Mikolaj, 3 - 29038 VOGHERA (PV)
 Tel. Fax: 0383 27015 - cell. 335 664370 - email: cesare@compagni.it