



Città di Tortona

Provincia di Alessandria

www.comune.tortona.al.it

Corso Alessandria, 62 - 15057 Tortona (AL) - P. IVA n. 0038460 006 0 - Tel. 01318641 - Fax 0131864402

Settore Lavori Pubblici e CUC

Ufficio Progetti

PIANO NAZIONALE DI RIPRESA E RESILIENZA - PNRR

M5 - Inclusione e coesione

M5C2 - Infrastrutture sociali, famiglie, comunità e terzo settore

M5C2.2 - Rigenerazione urbana e housing sociale

M5C2.2.1 - Investimenti in progetti di rigenerazione urbana, volti a ridurre situazioni di emarginazione e degrado sociale

RIGENERAZIONE URBANA: AREA SCOLASTICA DISMESSA DI VIALE KENNEDY – NUOVA SEDE SCUOLA PRIMARIA "SALVO

D'ACQUISTO" – PNRR M5C2.2.1

codice CUP J31B21001460001

intervento di

REALIZZAZIONE DI NUOVO FABBRICATO SCOLASTICO SCUOLA PRIMARIA "SALVO D'ACQUISTO"



**Finanziato
dall'Unione europea**

NextGenerationEU

Progetto Esecutivo

(art. 23, c. 7, del D.Lgs. n. 50/2016)

Responsabile del procedimento:

Ing. Laura LUCOTTI

R.T.P. - Progettisti:

PROGETTAZIONE ARCHITETTONICA:

COLUCCI&PARTNERS Architettura
Arch. Giuseppe Colucci
Arch. Giulio Colucci
Arch. Matteo Becucci

STUDIO VOARINO CAIRO - Ingegneri Associati
Ing. Daniele Voarino

COLLABORATORI ALLA PROGETTAZIONE ARCHITETTONICA:

Ing. Arch. Federico Benvenuti
Arch. Martina Fadanelli
Arch. Giada Fiumanò
Arch. Elia Zoppi

PROGETTAZIONE STRUTTURALE:

H.S. INGEGNERIA s.r.l.
Ing. Paolo Pucci

PROGETTAZIONE IMPIANTI:

- Impianti Termomeccanici
- Impianti Elettrici e Speciali
- Prevenzione Incendi:

M.P.S. Studio Associato
P.I. Luca Pollari
P.I. Yuri Demi
P.I. Ignazio Pollari

CONSULENTE REQUISITI ACUSTICI PASSIVI:

STUDIO SILENCE PROJECT
Agr. Dott.ssa Irene Menichini

MARZO 2023

Elaborato:

L010_PE_GEN_04_R_R00 - Documentazione fotografica

DOCUMENTAZIONE FOTOGRAFICA

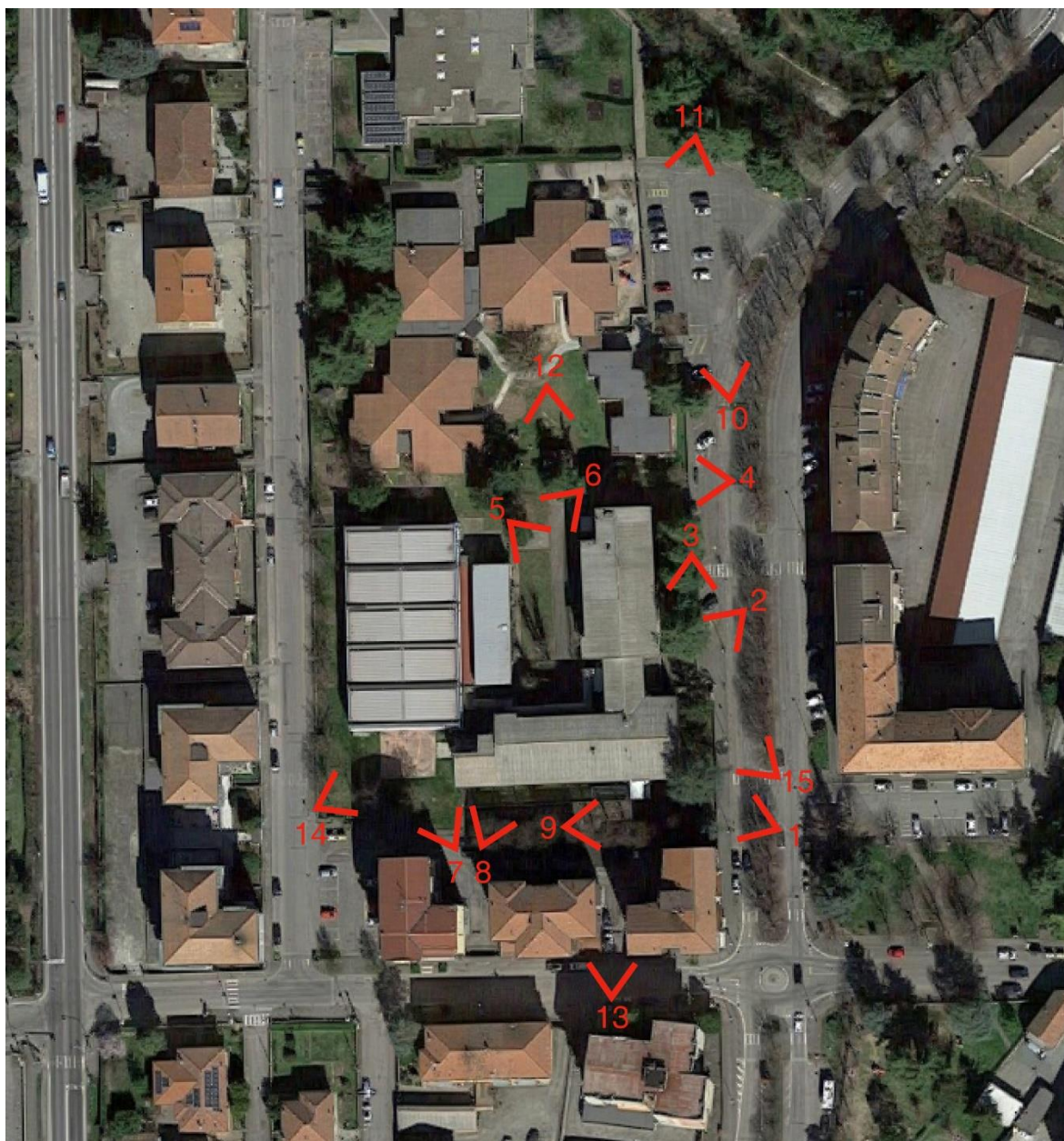

Ortofoto con coni ottici



1_ Vista dell'accesso alla Scuola Secondaria esistente a Sud su Viale Fratelli Kennedy



2_ Vista dell'accesso principale alla Scuola primaria esistente su Viale Fratelli Kennedy



3_ Vista del prospetto Est della Scuola Primaria esistente







8_ Vista del prospetto Sud della Scuola Secondaria esistente



9_ Vista dell'accesso a Sud all'area





12_ Vista dall'asilo a Nord



13_ Vista da Via Balustra a Sud



14_Vista della Palestra Coppi e della Scuola Secondaria da Via Trento



15_Vista da Viale Kennedy in corrispondenza dell'ingresso della Scuola Secondaria

Il Progettista
Arch. Giuseppe Colucci
