Città di Tortona

PROVINCIA DI ALESSANDRIA

PIANO REGOLATORE GENERALE COMUNALE

approvato con D.G.R. n. 43-42735 del 30/01/1995
B.U.R.P. n. 9 01/03/1995

VARIANTE GENERALE

PROGETTO DEFINITIVO
ai sensi dell'art. 15 della L.R. n. 56/77 e s.m.i.

TAVOLA DELLE OSSERVAZIONI E CONTRODEDUZIONI

1:10.000	ELABORATO
APPROVATO:	

Urbanista: Studio Villero, via Petrarca 9/A – Asti
Tecnico E.R.I.R.: Dott. Ing. Domenico Rivarolo
Geologo: Dott. Geol. Massimo Balardi
Collaboratori tecnici: arch. Stefania Thaler – arch. Elisabetta Orsi – geom. Andrea Mazza

R.U.P.: geom. Achille Balardi

Segretario Comunale: dott. Salvatore Pagano

Sindaco: prof. Federico Chiodi **Assessore all'urbanistica:** Fabio Morreale

ACCOLTA

PARZIALMENTE ACCOLTA
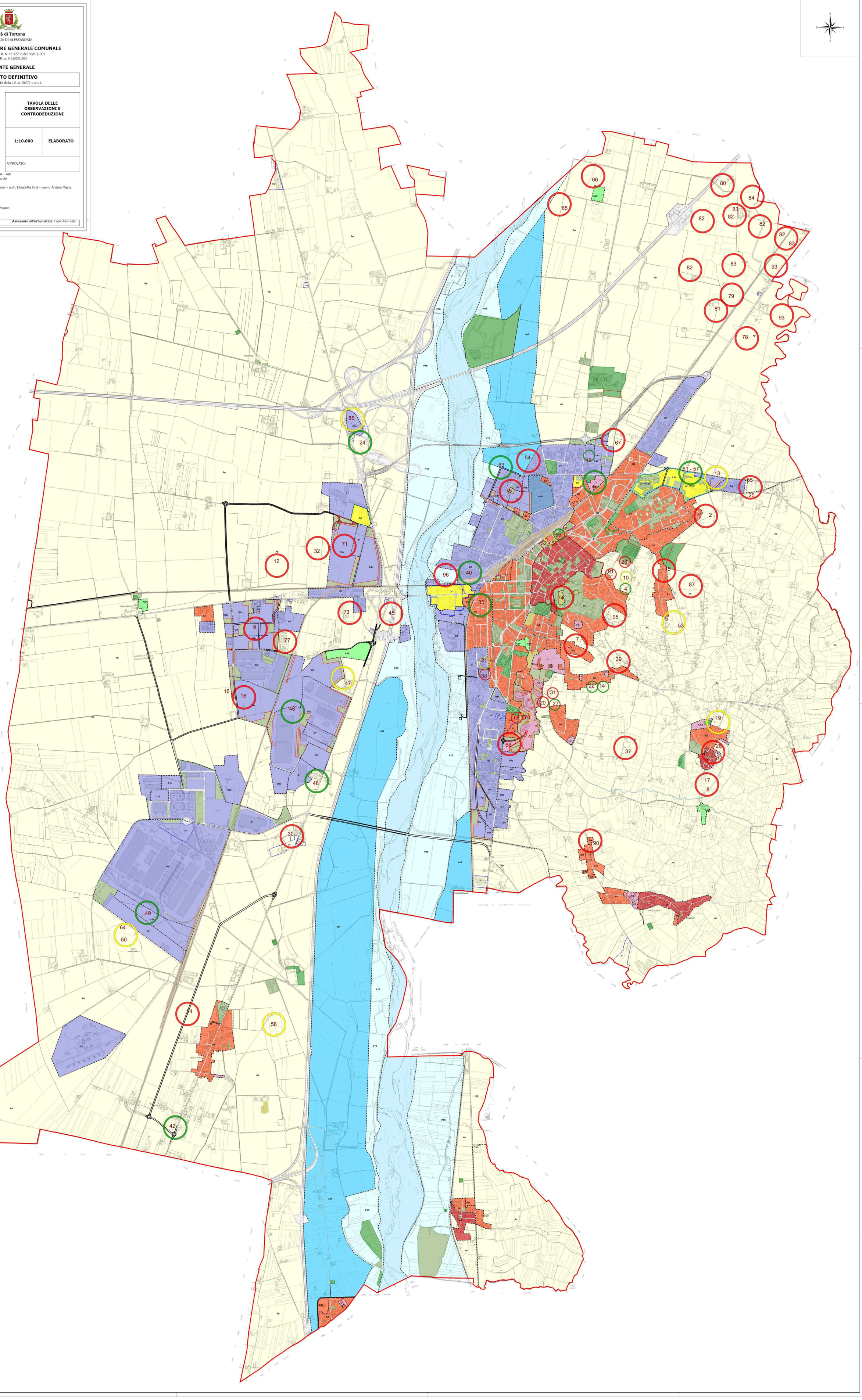
NON ACCOLTA